Impresso em papel de HOLMBERG BECH & C. — Stockolmo & Rio.

Correio da Manhã

Propriedade de EDMUNDO BITTENCOURT & Cia. Limitada

OMMUNDSEN & Co. LTD. — Fornecedores de papel para o "Correio da Manhã"

Director—PAULO BITTENCOURT
Director substituto — M. PAULO FILHO

ANNO XXV — N. 9.543
RIO DE JANEIRO — SEXTA-FEIRA, 5 DE MARÇO DE 1926

LARGO DA CARIOCA N. 13
Gerente — V. A. DUARTE FELIX

SERVIÇO TELEGRAPHICO DA UNITED PRESS, AGENCIA AMERICANA E CORRESPONDENTES ESPECIAES

Parece estar assentado que só em setembro se tratará do augmento dos logares permanentes no seio da Liga das Nações

O gabinete inglez deu instrucções ao ministro dos Negocios Estrangeiros para apoiar immediatamente a entrada incondicional da Allemanha para a Liga

—E ha indicios de que serenou a tensão reinante em toda a Europa devido á questão daquelles logares—

A amarga desillusão de um glorioso aviador

«Como militar acato a ordem — Não posso, entretanto, occultar a minha profunda desillusão e o meu desalento. E' um golpe amargo»

(Palavras de Ramon Franco)

"Plus ultra" é bem a expressão dos desejos e da vontade de Ramon Franco.

Não satisfeito ainda com a gloria da sua maravilhosa travessia, Franco queria mais. Era natural que assim fosse. Depois de atravessar o Atlantico, com a precisão mathematica com que o fez, sorria-lhe a idéa de voar sobre o Pacifico, elevando a sua proeza á proporções ainda mais assombrosas.

Franco queria voltar á sua terra pelos ares; o seu governo não lhe permittiu que o fizesse. As linhas abaixo, de uma entrevista concedida por Franco a "La Nacion", de Buenos Aires—reflectem a sua desillusão por esse acto e a energia e força de vontade com que queria levar a cabo os seus grandiosos e patrioticos planos.

— Acabo de ler a noticia de "La Nacion" de hoje — nos disse o commandante Franco, pouco antes de voltar para Buenos Aires, pelo trem nocturno. Felicito-vos e agradeço o interesse que evidentemente vem tomando pelo melhor exito total do meu vôo. Interpretaram correctamente o meu pensamento. Não podem imaginar a surpresa com que recebi esta madrugada a resolução do governo hespanhol, que deitava por terra as minhas mais caras aspirações. Que posso fazer? Devo acatar a ordem. Não posso, no entanto, occultar a minha profunda desillusão e o meu desalento. E' um golpe amargo. Nunca causou um soffrimento maior a inilludivel necessidade de subordinação a que me obrigam a roupa que visto e o juramento que prestei ao sair da Academia. Não é por mim. Desconheço a vaidade. As azas que ostento no peito, azas de aviador hespanhol, não se conciliariam com sentimentos subalternos, e pequenas contrariedades.

Penso alto e sinto profundamente o amor da minha patria. Pela Hespanha emprehendi este vôo. Como militar acato, sem atrever-me a esperar uma reconsideração que não prejudicaria o principio da autoridade e evitaria a prematura morte moral da nossa proeza. Assim a têm chamado: tem-se exagerado ao descrever o nosso vôo, mas temos aceitado esses exageros porque redundavam em beneficio da Hespanha.

Eu acho que não se trata de uma proeza. Creio-o honradamente.

Outros officiaes tem o nosso corpo de aviação que a teriam levado felizmente ao fim. Varias vezes o tenho dito. Tocou-me a mim. Tocou a Ruiz de Alda e a Duran. Sabemos bem que os nossos louros são momentaneos.

Acceito-os mais pela Hespanha, pelo seu povo, pelo seu exercito e pelos nossos proprios camaradas. Quando estivermos esquecidos, não terá cessado o impeto de prestigio adquirido pela nossa aviação. Não! Seria falso que eu occultasse a minha contrariedade. Fica-me uma esperança. Mas não! E, no entanto, quem póde impedir ao meu governo, que elogiava o vôo, que reconhece a sua importancia, outorgar-me, se alguma coisa fez pelo meu paiz, se alguma coisa têm feito os Franco pela Hespanha, a mercê de não ficar ante o mundo numa situação de castigo, desairado, sem poder terminar o que iniciei?"

E ao dizer isto, o commandante Franco passeava inquieto de um lado para o outro da sala.

Invadindo-o novamente uma onda de pessimismo, Franco deteve-se de repente.

— "Mas não — exclamou — não póde ser. Já está promettido o "Plus Ultra", e o governo hespanhol não póde voltar atrás. Sem embargo, como me seria grato terminar o "raid" e logo em seguida entregar, não o hydroavião, mas o meu coração todo, á Republica Argentina. Um "Plus Ultra" que houvesse levado á Hespanha a saudação dos argentinos, o abraço cordeal de Alvear, as acclamações do povo, desta bôa gente irmã, como mensageiro cumpridor, que traz e leva. Bemdictas as côres hespanholas das suas azas pelo sol argentino, queria que voassem sobre a minha Galiza, sobre essa Andaluzia hospitaleira que me despediu confiada com um "até á volta", sobre as ruas de Madrid, de Bilbáo e de Barcelona. Isso está-me vedado. Paciencia. Mas como soffro! Elogios? E' um aironia! Como poderei eu receber felicitações? O vôo terminou e não faltará quem diga: "Chegou por uma feliz casualidade; chegou, mas não se animou a voltar."

Ramon Franco
(Photographia tirada no Rio de Janeiro)

Bom. Ficará para outro mensageiro de outra nacionalidade a honrosa tarefa de realizar a ida e a volta, de realizar o "raid". Porque uma viagem de que se não volta, não é uma viagem. Quiz escrever uma pagina brilhante para a Hespanha e devo rabiscal-a. Sou soldado, sou militar. Como não hei de recordal-o, agora, a cada momento? Ter chegado e não poder voltar!"

E o heroe do dia, o valente aviador ferrolano, tornava a passear de um lado para o outro, reprimindo a sua dor com gestos viris, os labios comprimidos, a fronte carregada como um leão enjaulado.

E o redactor, ao retirar-se, levava gravada na retina a impressão nitida de um soldado da antiga Hespanha, de um capitão dos batalhões legendarios, a quem lhe houvessem quebrado a espada, a quem tivessem ordenado de arrear o estandarte.

E nem o novissimo uniforme kaki, nem o gorro flexivel e maltratado de aviador despreoccupado, bastavam para esconder essa evocação.

"Pela Hespanha o fiz, pela Hespanha", repetia a voz de don Ramon Franco, que ás vezes adquire tonalidades de uma dor profunda, emquanto o encarregado de negocios da Hespanha, sr. Dauvila, procurava, com a sua affavel eloquencia, serenal-o e consolal-o.

— Acato, acato — dizia Ramon Franco — mas pela Hespanha e pelo meu uniforme.

COMO RAMON FRANCO TRAÇOU O VOO DE REGRESSO PELO PACIFICO

O plano traçado por Ramon para o seu regresso á Hespanha, está resumido no seguinte despacho, por elle enviado ao governo hespanhol:

"Terça-feira, 23 de fevereiro—Sairemos para Montevidéo, de onde regressaremos no domingo, 28.

Quinta-feira, 4 de março — Sairemos para Puerto Belgrano, em Bahia Blanca, com 925 kilometros de vôo.

Sabbado, 6 de março — Iremos até á embocadura do Rio Negro, seguindo o seu curso e a região dos lagos, onde a cordilheira tem pouca altura, e chegaremos, costeando, até Puerto Talcahumo, na bahia de Concepcion, com um vôo total de 1.020 kilometros, dos quaes menos de 200 sobre terra firme.

Domingo, 7 de março — Sairemos para Valparaiso, vôo de 454 kilometros.

Sexta-feira, 12 — Sairemos para a bahia de Mejillones, ao norte de Antofogasta, ou outro ponto perto da costa chilena, para carregar combustivel. Distancia: 1.200 kilometros.

Segunda-feira, 15 —Saida para Callão, Perú, vôo de 1.600 kilometros.

Sabbado, 20 — Saida para Guayaquil, Equador, 1.258 kilometros.

Quinta-feira, 25 — Saida para Colombia (São Boaventura), 1.560 kilometros.

Dia 30 — Saida para Colon. Panamá, 770 kilometros.

Dia 3 de abril — La Habana, Cuba, 1.600 kilometros.

Por levarem, no Panamá, os motores um grande numero de horas de vôo, é preferivel ir a Cuba, onde poderá fazer-se a troca dos mesmos ou o seu ajuste, sendo preferivel a troca, pondo-se o motor que trás o "Alsedo" e outro que deve ser enviado á La Habana para esse fim. Por difficuldades de aprovisionamento é conveniente não fazer escalas nas Republicas do centro da America, e se o governo de Hespanha autoriza o vôo ao Mexico, póde fazer-se depois da troca dos motores em La Habana, e então as etapas serão: La Habana-Vera Cruz, 1.470 kilometros; Vera Cruz-Tampico, 390 kilometros, e deste porto fazer o regresso por La Habana, Nova York, Terra Nova, Ilha dos Açores e Galiza.

A autorização e detalhes do regresso se pedirá desde Cuba, despois de verificado o hydroavião e comprovado que o seu estado é garantia de um feliz regresso.

As escalas de volta no Pacifico poderão reduzir-se para evitar as tormentas equatoriaes e passal-as ás horas mais convenientes.

A viagem de Terra Nova aos Açores e á Hespanha, convem ser realizada depois dos meiados de maio.

Para o aprovisionamento de gazolina, benzol e azeite nas etapas, por-me-ei de accordo com os representantes da Hespanha, aviadores estrangeiros e casas commerciaes.

O "Alsedo" convem que espere em Buenos Aires a noticia da nossa chegada a Valparaiso e um telegramma nosso manifestando que não necessitamos soccorros e póde seguir para Cuba, onde deve estar á nossa chegada.

A viagem de volta póde fazel-a, compasadamente, o hydroavião.

O "Plus Ultra", bem examinados os motores e pintado o fundo, está em perfeito estado para seguir vôo com todas as garantias de exito.

Nenhum outro avião que faça a travessia se encontrará nas optimas condições em que se acha o "Plus Ultra".

O exito seguro da nossa volta em vôo e o augmento dos sentimentos hespanhoes da America do Sul, aconselham a não dar ouvidos aos que querem deter o "raid" em Buenos Aires. — *Ramon Franco.*"

O REGRESSO A HESPANHA E A ENTREGA DO "PLUS ULTRA"

Deverá ser realizada, com toda solennidade, no proximo dia 10, a entrega do "Plus Ultra" ao governo argentino.

No mesmo dia, Franco e os seus companheiros embarcarão, de regresso á Hespanha, no "Infanta Isabel de Bourbon".

A' sua passagem pelo Rio a colonia hespanhola lhes prestará varias homenagens de accordo com programma que opportunamente publicaremos.

A CAMPANHA

FRANCO-HESPANHOLA CONTRA OS REBELDES MARROQUINOS

Os francezes accusam os riffenhos da pratica de atrocidades

Fez, 4 (U. P.) — A offensiva franceza no territorio de Mtioua tem tido o mais completo exito. Os riffenhos foram expulsos de Touerta. Um communicado francez accusa os riffenhos de praticarem horrendas atrocidades, mutilando mulheres e creanças.

Tetuan, 4 (U. P.) — No bombardeio levado a effeito hontem pelos rifefnhos, morreram oito habitantes desta cidade. A artilharia rebelde continúa o fogo, com o objectivo de impedir o ataque dos hespanhoes.

Larache, 4 (Especial para o "Correio da Manhã") — Nos ultimos dias passados a actividade inimiga desenvolveu extraordinaria pressão sobre toda a frente franceza, estendendo-se até ao valle Uarza, com o fim de mobilizar os dissidentes de differentes regiões.

Os movimentos suspeitosos dos rebeldes sobre o rio Lous obedeciam á reorganização da tribu Yebala, por Abd-el-Krim e seu logar-tenente, aos quaes ajuda o filho de Raisuli.

Ao mesmo tempo o commando francez observou concentrações sobre o valle do rio Seres e de Targuit, perto da região de Metova.

Pouco depois, forte ataque dividiu os dissidentes na região de Benisquen e outros. Os assaltantes eram 1.200 homens, armados de granadas e armas automaticas.

As operações da contra-offensiva desenvolveram-se favoravelmente.

O esforço riffenho foi muito importante, havendo lançado elles valiosos elementos. Mas o triumpho dos francezes foi completo.

Um novo record mundial de aviação

Londres, 4 (U. P.) — O piloto da linha imperial aerea, capitão Yulle, vôou hoje em um apparelho expresso entre esta capital e Amsterdam, que se acham separadas pela distancia de duzentas e sessenta e sete milhas, em uma hora e quarenta minutos. O expresso levava passageiros e carga. O vôo representa novo "record" mundial".

Pershing impossibilitado de voltar á Arica

Washington, 4 (U. P.) — Os medicos assistentes do general Pershing, são de opinião que devido a seu estado de saude, o illustre soldado não póde reassumir o seu posto em Arica, e insistem na necessidade de continuar o mesmo internado no hospital, afim de se submetter a novas observações e ao devido tratamento.

A convenção da Federação Regional Operaria Mexicana

Mexico, 4 (A. A.) — O sr. Luiz Morones, ministro da Industria e Commercio, assistiu á segunda sessão da 7ª Convenção da Federação Regional Operaria Mexicana.

Por essa occasião, s. ex. pronunciou um discurso de saudação aos delegados á Convenção, contendo conceitos no sentido de estreitar a união dos trabalhadores, exhortando-os a esquecer erros passados e a recusar qualquer insinuação tendentes a lhes exaltar os animos.

Terminando, disse o sr. Morones "que não é a politica que reune a Setima Convenção, mas o futuro", para o qual pediu que se trabalhasse intensamente, pois ninguem deve negar-se a cooperar na reconstrucção do paiz.

A esquadrilha aerea de Pulford chegou a Khartum

Cairo, 4 (U. P.) — A esquadrilha de aeroplanos chefiada pelo commandante Pulford, partiu de Atbara para Khartum.

Cairo, 4 (U. P.) — A esquadrilha de aviões chefiados pelo commandante Pulford, chegou a Khartum.

Discutem-se os aspectos da questão balkanica

Roma, 4 (U. P.) — A' sua chegada a esta capital, os ministros gregos Rufos e Tavularis foram recebidos á estação pelo plenipotenciario do seu paiz, sr. Nicolas Mavroudis, funccionarios do Ministerio dos Estrangeiros e representante de Mussolini. O rei recebeu os dois hospedes em audiencia e mais tarde ambos estiveram conferenciando com o primeiro ministro, discutindo os aspectos da questão balkanica.

O éco das eleições presidenciaes no estrangeiro

Roma, 4 (U. P.) — O jornal "Risorgimento", commentando o resultado da eleição presidencial realizada no Brasil no dia 1 do corrente, elogia o presidente eleito, dr. Washington Luis, dizendo ser elle um estadista de largas vistas e de acertada orientação administrativa.

Oarticulista diz prever o completo exito do governo do dr. Washington Luis, especialmente na restauração financeira do paiz, tarefa que o novo presidente concluirá satisfactoriamente.

A citada folha tem poucas esperanças na possibilidade de ser concluido um accordo sobre emigração e trabalho entre o Brasil e a Italia, pois ao que parece o dr. Washington Luis está convencido de que o Brasil nada mais póde fazer pelos immigrantes, além de offerecer-lhes a fertilidade do sólo e a salubridade do clima do paiz.

Morreu um politico chileno

Santiago, 4 (U. P.) — Falleceu esta manhã repentinamente, o senador radical Ismael Undurraga.

O AMOR LIVRE

NA RUSSIA ATRAVÉS UMA CONFERENCIA DA SRA. ALEXANDRA KOLLONTAI

Reconhece ella que ha certos pontos fracos nas disposições economicas da nova lei

"A familia como uma instituição já passou do seu tempo. Isto é uma verdade universal", exclama a sra. Kollontai.

MOSCOU, fevereiro (Communicado especial para o "Correio da Manhã") — A sra. Alexandra Kollontai, que como enviada do Soviet na Noruega, foi a primeira mulher embaixatriz na historia diplomatica e tem sido uma vigorosa pioneira do amor livre, attraiu grande assistencia á sua conferencia sobre os problemas do casamento e da familia, realizada no salão da União Trabalhista. Tão numerosa era a multidão, em que predominavam os jovens communistas e os estudantes, que a policia montada teve que ser chamada para manter a ordem. A confusão foi assim colossal, porque a reunião venceu a tradição normal de atrazo dos russos e a palestra foi iniciada hora e meia depois.

A embaixatriz Alexandra Kollontai

Foi assim, porque a sessão da União dos Trabalhadores do Campo se prolongou por um pouco além da hora marcada para terminar. Muitos dos delegados da União ficaram, como interessados ouvintes do discurso da sra. Kollontai.

A oradora collocou-se assim numa posição que ficava entre os dois grupos que defendem ou se oppõem á nova lei proposta relativamente aos casamentos, lei que praticamente revoga a instituição do casamento, afastando toda distincção entre as ligações maritaes registradas ou não registradas. De todo o coração ella approvou a idéa do amor livre sustentada por uma nova lei. E disse:

"A familia como uma instituição já passou do seu tempo. Isto é uma verdade universal".

Mas no mesmo tempo ella sentiu que ha certos pontos fracos nas disposições economicas da nova lei. Mostrou-se ella favoravel ao pedido dos camponezes para que lhes dissessem qual seria a sua posição economica no caso de um divorcio. Salientando que o dispositivo sobre as pensões alimentares da nova lei, que torna o homem responsavel pelo sustento dos seus filhos de ligações irregulares, será inexequivel na maioria dos casos, devido á pobreza do homem, a sra. Kollontai traçou o seguinte plano de garantia, como o meio de collocar o amor livre sobre bases economicas estaveis.

O total da população adulta aceitará uma especie de "seguro de casamento". Os resultados desse seguro serão applicados no sustento das mães não casadas e dos filhos cujos paes forem desconhecidos ou incapazes de os sustentar. Ao mesmo tempo, comquanto os homens e as mulheres possam manter o mais intimo contacto, realizarão pequenos contratos economicos, antes de entrarem em união permanente ou temporaria. A oradora suggeriu humoristicamente que o marido poderia incluir nesse contrato economico uma clausula determinando que os seus botões caidos devem ser pregados.

A sra. Kollontai pratica o que préga. Sua separação do bello marinheiro Dybenko, ao tempo em que ella era commissaria do Bem Estar Social e Dybenko chefe da esquadra vermelha, foi um sensacional acontecimento politico social, logo nos primeiros tempos da revolução. Antes, o Partido Communista, despido de sentimentalismos, havia chamado Kollontai e Dybenko aos respectivos postos, sob ameaça de severas medidas disciplinares, se continuassem a faltar aos seus deveres, em consequencia de uma prolongada lua de mel.

Subsequentemente, a sra. Kollontai se envolveu em varias difficuldades politicas, devido á sua ligação com o grupo radical do proprio partido, conhecido como Opposição dos Operarios, e a sua nomeação para a embaixada na Noruega foi considerada como tendo sido um meio politico de afastal-a do scenario politico russo.

Kollontai é autora de numerosos livros representando um ponto de vista feminino muito avançado. Um de seus livros — "O amor das abelhas operosas" suggere que a mulher moderna, immersa na actividade politica e social, não póde permanecer atada aos velhos laços de familia e deve procurar seus prazeres onde os encontrar, á maneira das operosas abelhas.

Antes assim

Considera-se serenado o estado de tensão geral existente na Europa

LONDRES, 4 (*Especial para o "Correio da Manhã"*) — Ha os mais fortes indicios de que o estado de tensão reinante em toda a Europa devido á questão dos logares permanentes do Conselho Executivo da Liga das Nações já serenou.

Pessoas autorizadas confiam em que foi evitado o choque em Genebra, e a solução para o caso foi obtida sobre a base de uma suggestão no sentido de se admittir immediatamente a Allemanha e deixar a questão do augmento ulterior dos logares permanentes, pretendidos por outras potencias, para ser resolvida pela assembléa deste anno, que se reunirá em setembro proximo.

Emquanto isto, uma commissão estudará o problema sobre a base da concessão á Hespanha de um logar permanente e de dar á Polonia a vaga temporaria aberta desde setembro ultimo. A questão das representações sul-americanas ficará para ser discutida o mais livremente possivel entre os representantes interessados, de modo que as nações americanas possam concordar sobre quaes serão os seus representantes.

O gabinete deu instrucções ao ministro dos Negocios Estrangeiros, sr. Austen Chamberlain, no sentido delle dar o apoio immediato á entrada incondicional da Allemanha e tambem o considerou com plenos poderes para negociar os outros casos nas bases acima referidas.

Nos meios ligados ao mundo official estão sendo considerados como coisa de alta significação, capaz de comprovar o serenamento dos animos, os cordiaes discursos pronunciados pelo ministro dos Estrangeiros da França, sr. Briand, e pelo chanceller do Reich, sr. Luther, assim como a rapida ratificação dos accordos de Locarno, dentro de vinte e quatro horas, nas Camaras franceza e polaca e no Senado belga. Nesses mesmos circulos diz-se que a attitude de varios membros do Conselho é na maioria contraria ao augmento immediato dos logares permanentes. Assim, a Grã-Bretanha, a Suecia, o Japão e a Belgica são contrarios definitivamente; o Uruguay e a Tcheco-Slovaquia a elle se oppõem em principio; a Hespanha e o Brasil batem-se pelas proprias candidaturas, e até a França e a Italia mostram uma accentuada tendencia para o adiamento, sobre a base do solucionamento por meio de uma commissão especial.

A campanha na Sicilia contra os salteadores

Roma, 4 (U. P.) — O primeiro ministro Mussolini concedeu uma audiencia ao prefeito Cesare Mori, de Palermo, congratulando-se com elle pelo exito das diligencias contra os bandidos que secretamente se organizaram em bandos armados na Sicilia. Mussolini aconselhou-o a proseguir com toda a energia até dominar definitivamente esses elementos perturbadores.

A SUPPOSTA

CESSÃO DA ZONA MEXICANA DE CHAMIZAL AOS ESTADOS UNIDOS

A opinião de um alto funccionario do governo mexicano a respeito

"Não haverá governo que se atreva a entregar os seus direitos nesta zona aos Estados Unidos", diz o entrevistado.

Mexico, 4 — (A. A.) — "El Universal", desta capital, publica as seguintes declarações que lhe foram fornecidas por um alto funccionario do governo, sobre a supposta cessão da zona de Chamizal, para pagamento das reclamações apresentadas por cidadãos americanos em consequencia de damnos causados pela revolução mexicana:

"O Mexico deve conservar os seus direitos sobre o Chamizal, e não haverá governo que se atreva a entregar os seus direitos nesta zona aos Estados Unidos, nem por intermedio de quaesquer transacções, porque o impedem razões de alta moralidade administrativa. Suggeriu-se effectuar a cessão de Chamizal, de fórma que o Mexico recebesse grande indemnização em dinheiro, para applical-a no pagamento das reclamações apresentadas por prejuizos causados aos estrangeiros durante a revolução. Entretanto, nenhum governo tem o direito de accumular responsabilidades sobre as gerações futuras, nem, muito menos, usurpar-lhes um direito que poderiam exercer opportunamente, para conservar integro o territorio que receberam de seus maiores. Ademais, seria injusto que a geração actual, responsavel pelos damnos que se poderiam reclamar, prescindisse de direitos territoriaes para solver seus compromissos; o justo é que a geração presente acarrete com as responsabilidades que lhe cabem, chegando ao sacrificio, se preciso fôr, para cobrir a somma destes prejuizos.

Exaggera-se muito a respeito da somma em que importarão as reclamações estrangeiras. Os damnificados, ou os seus representantes, reclamam sommas exhorbitantes, as quaes, depois de passadas pelo cadinho das commissões, que conhecem taes demandas, ficarão notavelmente reduzidas umas, sendo outras recusadas. Ha um estrangeiro que reclama a indemnização de 40 milhões de pesos, porque allega que a revolução fez fracassarem as experiencias de uma machina de sua invenção, destinada a captar e produzir ar comprimido, sem nunca haver demonstrado a perfeição de seu invento, e insistindo em obter a somma reclamada como indemnização. Como esta, existem milhares de reclamações, não sendo de estranhar que milhões dellas se convertam em simples centenas. O total das reclamações que sejam reconhecidas pelas commissões desta capital e Washington, ao se concluirem os seus trabalhos, poderão ser amortizadas, e é certo o proposito do governo, em 20 annos, com o fim de libertar as gerações futuras das responsabilidades da presente.

Ao falar-se de reclamações, convem fazer differença entre as provenientes de dividas propriamente ditas, e que serão estudadas em Washington, e as provenientes de prejuizos causados pela revolução, das quaes se occupa a commissão especial, reunida nesta cidade. As dividas serão pagas expurgados os abusos, e são estes o que faz ascender a divida publica nacional."

Ecos da recente invasão da Bulgaria pelos gregos

Athenas, 4 (U. P.) — Foi pago o saldo das indemnizações por conta da invasão da Bugaria.

Oliver abandonou a idéa de proseguir no vôo

Karachi, 4 (U. P.) — O aviador Oliver abandonou a idéa de proseguir no vôo, tendo regressado a Karachi, depois de haver sido forçado a descer perto de Surage, devido a um desarranjo no motor do seu apparelho. Os tripulantes do avião ficaram illesos.

A satisfação na Allemanha foi geral...

Berlim, 4 (U. P.) — Os resultados das eleições brasileiras despertaram grande satisfação em toda a Allemanha. São prestadas homenagens aos nomes dos eleitos srs. Washington Luis e Mello Vianna e prediz-se que a energia do futuro presidente conseguirá vencer as maiores difficuldades.

Os cobiçados

LOGARES PERMANENTES NO CONSELHO DA LIGA DAS NAÇÕES

Diz-se que o Vaticano intervem em favor da pretensão da Hespanha

Londres, 4 (U. P.) — Noticias ainda não confirmadas e dadas a publico pelo "Daily News", dizem que o Vaticano interveiu entre os catholicos allemães em favor da Hespanha, para satisfazer a pretenção desta a um logar permanente no Conselho Executivo da Liga das Nações.

Varsovia, 4 (U. P.) — O Senado insistiu hoje com o governo para que sustente a pretenção da Polonia a obter um logar permanente na Liga das Nações.

Nova York, 4 (A. A.) — O jornal "The World" recebeu de seu correspondente em Genebra um telegramma, informando que o caso do augmento dos logares permanentes no Conselho da Liga das Nações havia sido consideravelmente esclarecido com o recebimento extra-official das opiniões de tres das nações interessadas.

O dr. Luther que negocia a entrada da Allemanha para a Liga

O mesmo correspondente accrescenta que, por ora, foram tomadas em conta as aspirações da Hespanha e do Brasil, dando-se á Polonia um logar não permanente, sob certas condições.

O chefe do governo francez, sr. Aristides Briand, não insistirá na creação do posto permanente para a Polonia, mas favorecerá as candidaturas da Hespanha e do Brasil.

Roma, 4 (U. P.) — O Vaticano desmente os boatos que correram a respeito da intervenção da Santa Sé na questão da recompensação do Conselho da Liga das Nações, accrescentando que não tem interesse nesse assumpto.

Londres, 4 (U. P.) — Na sessão de hoje da Camara dos Communs, o ministro das Relações Exteriores, sr. Austen Chamberlain, pronunciou um discurso muito importante sobre a questão da reorganização do quadro permanente do Conselho da Liga das Nações.

A espectativa universal creada em torno desse assumpto fez com que o recinto da Camara estivesse mais animado que de costume, notando-se a presença de quasi todos os communs. Egualmente as galerias e as tribunas reservadas á imprensa, ao corpo diplomatico e á aristocracia, regorgitavam de gente anciosa por ouvir as declarações do chefe do Foreign Office.

O sr. Chamberlain explicou a attitude que adoptaria a Inglaterra perante a assembléa extraordinaria da Liga das Nações, a qual tenderá a tornar effectiva a entrada da Allemanha na Liga das Nações. O ministro, insistindo sobre a necessidade da participação do Reich na Sociedade Internacional de Genebra, disse: "Nada poderá impedir a entrada da Allemanha na Liga das Nações."

Continuando, o sr. Chamberlain explicou o ponto de vista da Inglaterra a respeito do alargamento do quadro dos membros permanentes do Conselho, declarando que o governo britannico está disposto a examinar favoravelmente as aspirações de algumas das nações a logares permanentes, accrescentando:

"A Allemanha deve ser eleita primeiro. Nada póde impedir a entrada agora do Reich no Conselho da Liga das Nações".

Berlim, 4 (U. P.) — Chegou a esta cidade o primeiro ministro da Polonia, sr. Skrzinski, em transito para Genebra.

Suicidou-se em Florença um general

Florença, 4 (U. P.) — O general Pompeo Masero suicidou-se com um tiro. Attribue-se esse seu acto a difficuldades financeiras.

As escaramuças

PRELIMINARES SOBRE A QUESTÃO DA EXPROPRIAÇÃO DOS BENS DAS CASAS REAES ALLEMÃS

A abertura das listas a serem assignadas pelos cidadãos que deseja tomar parte na consulta popular

(Communicado telegraphico de Frederick Kuh.)

Berlim, 4 (U. P.) — Iniciam-se hoje as escaramuças preliminares da grande batalha que deve se travar mais tarde entre os partidarios e os que se oppõem á expropriação dos bens das antigas dynmastias reinantes na Allemanha, com a abertura das listas do primeiro "referendum nacional, afim de serem subscriptas pelos cidadãos que desejem tomar parte na consulta popular.

Esas listas estarão á disposição do publico durante quinze dias e nellas os assignantes declararão se desejam que o caso da expropriação seja resolvido pelo povo e não pelo Parlamento. Quatro milhões de assignaturas são necessarias para que se possa acceitar o pedido de submetter a questão ao "referendum" nacional. Mesmo que seja conseguido esse numero de assignantes, o que não parece offerecer nenhuma duvida, o "referendum" não terá logar automaticamente, pois de accordo com a Constituição, o governo do Reich, depois que o pedido de "referendum" tinha sido endossado por sufficiente numero de adherentes, deve apresentar um projecto de lei ao Reichstag, ordenando o "referendum". No caso presente é evidente que o Reichstag passará o projecto e que o povo decidirá por si a questão dos bens das antigas familias reinantes nos diversos Estados allemães.

Isso não quer dizer, porém, que os partidarios da expropriação tenham ganho a batalha, pois muitos obstaculos impedirão ainda a victoria definitiva, sendo o principal a disposição constitucional que determina que cincoenta por cento do total dos eleitores devem tomar parte na votação final. O numero de cidadãos allemães com direito ao voto, é approximadamente de vinte milhões. Se não tomar parte na consulta o quorum estabelecido pela Constituição, o projecto ficará automaticamente annullado.

Os adversarios do "referendum", depositam as suas esperanças nesse ponto fraco, pois um só voto póde nautralizar todos os esforços dos partidarios da consulta popular e nelle concentrarão os seus ataques. Elles recommendam a seus amigos que se mantenham ausentes das urnas, sendo esse o meio mais facil de vencer, emquanto que cada voto serve para augmentar as probabilidades de successo dos inimigos. E' duvidoso que os partidos politicos contrarios á expropriação possam manter completamente contrôlados os seus partidarios, evitando que tomem parte no pleito.

Os que acompanham de perto a campanha preliminar, acreditam que muitos eleitores que sempre votaram com os nacionalistas, estarão neste caso ao lado dos socialistas. Em resumo, espera-se que muitos conservadores e liberaes abandonem os seus partidos e adhiram aos grupos da esquerda, porque elles desejam que as propriedades das antigas realezas sejam entregues ao Estado.

A SITUAÇÃO NA CHINA

Tres navios de guerra destinados a atacar o exercito nacional

Tientsin, 4 (U. P.) — Chegaram a Takubar, vindos de Tsing-Tão, tres navios de guerra, para atacar o exercito nacional. Tem-se travado violentos combates em ambas as margens do ria Lan.

Pekin, 4 (U. P.) — A legação americana ordenou que um destroyer siga immediatamente para Tientsin.

Diz-se que Cobham vae realizar outro vôo

Londres, 4 (U. P.) — Diz-se aqui que logo após a sua chegada a esta capital, tendo realizado o raid aereo Londres-Cabo-Londres, o major Cobham iniciará a prova Londres-Australia.

A chefia da egreja orthrodoxa albaneza

Tirana, 4 (U. P.) — O governo albanez reconheceu officialmente o patriarcha Constantiale como chefe da egreja orthodoxa albaneza, frustrando, assim, os planos dos patriarchas grego e yugoslavo de exercer dominio sobre a egreja da Albania.

Vida economica

AS PRINCIPAES CULTURAS DO PAIZ

E' este o resumo do boletim de meteorologia agricola, relativo á terceira decada de fevereiro, elaborado pelo Instituto Central do Rio de Janeiro:

Algodão — Tempo mais quente em geral, mórmente no Norte. Nesta zona continua o tempo chuvoso da decada anterior, favorecendo a vegetação e plantios. No Sul as chuvas foram escassas; e no Centro abundantes. Culturas boas, salvo devido á "bróca" algumas de S. Paulo.

Arroz — Temperaturas acima das normaes, sendo pouco, porém. Continúa no Norte o tempo chuvoso da decada anterior, favorecendo plantios. No Centro, mórmente em Minas, a abundancia de chuvas e enchentes prejudicaram, muitas vezes. Escassez de chuvas muito desfavoravel nos Estados do Sul, mórmente no Rio Grande do Sul. As colheitas realizadas no Centro e Sul, foram por vezes grandes e boas.

Cacáo — Temperaturas pouco elevadas. Tempo chuvoso. Vegetação boa.

Café — Temperaturas acima das normaes, embora pouco, mórmente em Minas. Em S. Paulo foram escassas. Boa vegetação. Fruitificação regular.

Canna — Temperaturas pouco elevadas e algumas vezes baixas. Chuvas ao Norte e Centro, sendo abundantes nesta zona, mórmente em Minas. Culturas, em vegetação, melhoram no Norte e Bahia, salvo Alagôas. Boas e promissoras no Estado do Rio e demais Estados do Centro. Plantios nesta zona. Colheitas grandes e boas no Norte e Bahia, já terminando em Pernambuco.

Fumo — Temperaturas, com chuvas favoraveis no Norte e Centro, sendo abundantes em Minas. Chuvas deficientes no Sul. Plantios em Minas e S. Paulo e preparos de terras em Bahia. Bom rendimento nas colheitas de Santa Catharina.

Feijão — Temperaturas acima das normaes, raramente altas. Chuvas no Norte e Centro, sendo abundantes nesta zona, mórmente em Minas; no Sul muito escassas. Preparo de terras e plantio em geral. Chuvas e enchentes no Centro, prejudicaram, ás vezes, as colheitas, cujos rendimentos não foram bons.

Milho — Temperaturas pouco elevadas em geral. Chuvas no Norte e Centro, prejudicando, ás vezes, muito nesta zona, mórmente em Minas. Secca muito prejudicial, mórmente no Rio Grande do Sul, á vegetação das culturas do Sul. Plantios no Norte. Colheitas com bons rendimentos e ás vezes, grandes.

Pastos — Favorecidos pelo tempo no Norte e Centro. Secca, prejudicando as do Sul, mórmente no Rio Grande do Sul.

Estradas de rodagem — Não estão boas no Centro.

Rios — O S. Francisco e outros do Centro causaram prejuizos ás culturas, gado, etc.

O PEDIDO DE INTERDICÇÃO DA SENHORITA ARACY NAZARETH

A sentença do juiz, negando a decretação da interdicção

O juiz Edmundo de Oliveira Figueiredo, por sentença de hontem, denegou a interdicção que contra a senhorita Aracy Nazareth requereu seu proprio pae, o engenheiro dr. Mario Nazareth.

O fundamento do pedido foi o facto de ter a filha requerido a abertura do inventario de sua progenitora.

E' esta a sentença:

"Vistos, etc. O dr. Mario da Silva Nazareth, nos termos do artigo 446 do Codigo Civil, promove a interdicção de sua filha maior, d. Aracy Nazareth, motivando seu pedido pela revelada perturbação mental da interdictada, com mania de perseguição, aggravada com varias crises.

Preliminarmente, deixo de attender ao requerido pelo dr. Curador de Orphãos, a fls. 205, quanto á nomeação de mais outro perito para solucionar o desaccordo dos dois laudos de exame medico porque: a) ex-vi do artigo 449 do Codigo Civil, na presente interdicção, o dr. Curador de Orphãos é unicamente defensor da interdictanda e, com o segundo laudo está assegurada a defesa da paciente; b) segundo a regra processual (Codigo do Processo Civil e Commercial, artigo 871 e seguintes) o segundo laudo proveiu da discordancia do primeiro, importando em tal, a annuencia de ambas as partes e dr. curador de orphãos, de fls. 35 a fls. 40, sobre a conveniencia de nova pericia por outros psychiatras, a qual viria com um elemento de apreciação, segundo o entender do requerente da interdicção.

De meritis — Cumprindo os preceitos legaes, foi pessoalmente ouvida a interdictada, tambem seu defensor, suas testemunhas e nomeados dois peritos para o devido exame. Ouvida em sua residencia e no estabelecimento onde se internou de bom grado, revelou a interdictanda muita serenidade e absoluto governo de si propria, destazendo assim a impressão com os motivos justificativos da interdicção pedida, impressão, aliás, modificada no lar da interdictanda, quando o juiz e pessoas da diligencia, recebidos por uma irmã da interdictanda, ouviram daquella, em contraste com os sentimentos proprios de piedade, referencias acrimoniosas á interdictanda. A fls. 4 allega o defensor que a interdicção de fls. 2 foi requerida como um expediente do pae para protelar a divisão de sua fortuna, por fallecimento de sua esposa. As testemunhas ouvidas deixam a impressão de que a desharmonia do pae e filha provém dessa causa, verdadeira ou não, e da a ella relacionada, como a opposição paterna ao casamento dos filhos. No primeiro laudo pericial de fls. 12, os dois peritos signatarios delle, concluem pela insanidade mental da paciente, por definir a sua personalidade os fundamentos psychologicos da constituição paranoide, revelando delirio persecutorio systematisado, de caracter interpretativo. Os tres peritos do segundo laudo de fls. 186 divergindo de seus collegas do primeiro laudo, estão em manifesta contradicção com elles, relativamente á personalidade da paciente, no que lhes acompanha o julgador, pela sua pessoal observação nas diversas vezes que, detidamente, ouviu a paciente. O diagnostico firmado no primeiro laudo extendendo-se sobre a constituição paranoide, diz que ella caracterisa-se pelos elementos: *egocentrismo, orgulho, caracter desconfiado e sombrio, susceptibilidade excessiva.* O segundo laudo opina pela contradicção entre *autoritarios, altivos, desconfiança* e demais verificações feitas pelos peritos do primeiro laudo, porque taes elementos não se singularisam, ao mesmo tempo, com *pouca discreção, desenvoltura e desejo* de tudo dizer, com ar jovial ao primeiro encontro com pessoas estranhas, sejam ellas quaes forem.

Nega, então, o segundo laudo, na paciente a constituição paranoide e explica que as interpretações delirantes referidas no primeiro laudo são interpretações falsas, justificaveis dentro do mais formal psychismo, dada a convicção da inimizade do meio em que vivia a paciente. Resulta, então, que segundo os quesitos legaes, nas pericias medicas sobre interdicção, o juiz só quer saber se o paciente é ou não capaz para os actos da vida civil (Pontes de Miranda — Dir. de Familia, pagina 410). A justiça pergunta aos peritos se o paciente está ou não em condições de exercer pessoalmente, de modo satisfatorio, todos os direitos e cumprir as obrigações da vida civil, se tem aptidão para dirigir a sua pessoa, cuidar de seus negocios, zelar os seus interesses, emfim, se tem o criterio necessario para adaptar as noções geraes que regulam a vida social e juridica ás diversas contingencias de sua existencia.

Attendendo ao exposto, que pelo accordo dos tres peritos do laudo de fls. 136, pelos depoimentos da testemunha ouvida, pelos attestados de pessoas da convivencia da interdictanda, d. Aracy Nazareth nas condições acima exigidas, para ser considerada apta para os actos da vida civil, o que está indirectamente reconhecido no laudo a fls. 12, embora, a conclusão a que chegaram os peritos. Attendendo ao exposto, julgo improcedente o pedido da inicial de fls. 2 e nego a decretação da interdicção pedida de d. Aracy Narazareth. Custas como de direito. — Publique-se. Rio, 2 de março de 1926 — Edmundo de Oliveira Figueiredo".

Para ler no bonde

BOHEMIOS DO MEU TEMPO

Quando o poeta Florencio chegou á porta de casa, um rez-de-chaussé que ainda existe naquelle trecho da rua do Riachuelo que trepa para os lados da ladeira de Paula Mattos, eram quatro da madrugada.

Não obstante a frescura da hora, sentia, ainda, o cerebro faulhento a escaldar-lhe; o olho encalmado, em bugalho; o passo vacillante; trazia a gravata á Lavallière, em desalinho; o cabello em revolta, no coração, cantando, todos os sentimentalismos despertados por uma noite que fôra prodiga em bôas letras e vinhaça.

Ora, no momento em que acertava, revezo, a minuscula chave de trinco na fechadura recalcitrante, que havia de ver, no angulo da esquadria de entrada, como vago debuxo de um desenho a fusain?

A figura de Baccho, na silhouete de um homem em situação, quiçá, ainda mais deploravel que a sua propria, a roncar.

Freme-lhe o coração generoso:

— Irmão, diz elle, tomando a massa humana entre os seus braços fortes, ha no meu quarto o conforto que não te poderão dar as pedras das calçadas. Vem compartilhar o leito do poeta. E' Anacreonte que te fala, e que bebeu, tambem, como tu os vinhos de Bethábara e de Cós. Vem!

E, porta aberta, enfia pelo corredor em trevas, vae ao quarto em que dorme, e, por entre a fimbria do leve cortinado da cama, entrefechado, atira o homem placido que nem um braço ergue para agradecer ou protestar.

E, como sentisse a garganta oppressa, pedindo o ar da manhã, ou, porque lhe repugnasse a idéa de dormir ao lado de um desconhecido, dispôz-se a sair, quando, ao transpôr a porta da rua, descobre, na lagem da trottoir, nova forma humana, certo, outro transfuga das bôas normas burguezas, em decubito dorsal, a ressonar, tranquillamente.

— Irmão, diz elle ao segundo bebado, o meu leito é amplo e lá, tambem, poderás repousar como alguem já repousa. Vem!

E repete o gesto — entra, move a maçaneta da porta que liga o corredor ao quarto, entreabre o cortinado de gaze, e, de novo, arroja, ao seu colchão macio, a massa leve do bohemio que desapparece naquelle Maelstrom de plumas...

E, de novo, retrocede, quando, ao sair, depois de duas voltas da chave na fechadura emperrada, constata, então, no meio fio do lagedo, um terceiro individuo.

Este, porém, não ronca; apenas, na meia sombra da madrugada, move, de quando em quando, ora um braço, ora uma perna, num gesto de inquietação e máo humor.

O coração de Florencio é um cofre inexaurivel em generosidades.

— Por que razão, diz elle, não dormirás, tu, tambem, no leito anacreontico? Ha amavel companhia. Apoia-te ao meu braço, e vem!

O homem está sentado. Os seus olhos mal definidos na meia treva, faúlham. O seu braço ergue-se num movimento instinctivo de defesa.

O homem fala:

— Pelo amor de Deus, não me faça mais isso! Estou para repousar um pouco á sua porta e repouso não posso ter, porque o cavalheiro já por duas vezes, accenando-me com conforto de quartos e de leitos, leva-me para dentro de casa, abre as cortinas da janella da rua e... despeja-me, de novo, na calçada...

Pr'a palito, sou grosso!

E, onde estava, deitou-se e pôz-se a resonar, tranquillamente.

LUIZ

Thesouro egypcio

O "British Museun", que já contém as mais notaveis riquezas do mundo, em materia de antiguidade egypcia, acaba ainda de augmentar a sua collecção com os exemplares em duplicata que foram encontrados no tumulo de Tutankamen.

Tambem adquiriu uma joia inestimavel: maravilhoso falcão de ouro, cuja época é incerta, mas constitue esplendido modelo da ourivesaria do antigo Egypto.

O falcão era o emblema do deus do céo, Horus, e do rei. Esse que reproduz a joia recentemente comprada pelo museu, é representado estendendo para o vôo as azas de ouro massiço.

Mede quatorze centimetros e meio de envergadura e cinco centimetros e meio da cabeça á cauda.

A primeira preparatoria do jury

Realizou-se, hontem, a primeira preparatoria do Tribunal do Jury, sob a presidencia do dr. Carneiro da Cunha.

Para completar o numero de jurados, foram sorteados mais tres.

Foi marcada nova reunião para o dia 10 do corrente, quando devia ser julgado o réo Benedicto Octavio de Bulhões, accusado de homicidio.

"Habeas-corpus" a sorteados

O juiz da 2ª vara federal concedeu "habeas-corpus" aos sorteados Abel d'Avila Carneiro, José Monteiro de Campos e Adalberto de Campos.

OS QUE ADQUIRIRAM IMMOVEIS

Nicoláo Warwar, predio á rua Maia Lacerda n. 167, por 17:000$; Victorino Moreira Lacerda, predio á rua Anna Leonidia n. 78, por 10:000$; Francisco Antunes de Abreu, terreno no Caminho do Sacco, por 1:500$; d. Maria da Fonseca Moraes, predio á rua Cunha Barbosa n. 39, por 27:000$; José Affonso Costa, predio á rua José Clemente n. 41, por 8:000$; Rodolpho de Araujo Cunha, terreno á rua Honorio, por 5:500$; Manoel Leocadio de Souza, terreno á rua Durão, por 1:000$; Ilda da Cunha Tlô, terreno em Inhauma, por 1:800$; d. Augusta Lopes Vieira, predio á rua Dr. Silva Pinto n. 30, por 20:000$; d. Noemia Miranda, terreno á rua Anna Telles, por 2:000$; Octavio Ramos Aroca, terreno á rua 21 de Abril, por 3:110$; José Antonio da Silva, terreno á Estrada Lameirão, por 1:000$; Antonio Joaquim Areal, terreno á rua D. João, por 1:000$; Manoel Pereira da Costa, terreno á rua Silva Telles, por 3:500$; Luiz Alboudante, predio á rua da Regeneração n. 142, por 6:000$; Corrêa Leite & C., predio á rua Buenos Aires n. 290, por 200:000$; Francisco Lucas, terreno á rua Jardim, por 1:000$000.

De São Paulo

AS CELEBRES CANCELLAS DA "INGLEZA"

Vem de muito longe o problema e esteve em fóco, pela ultima vez, quando o sr. Carlos Garcia, então deputado federal e já fallecido, com uma insistencia digna de melhor sorte, concitava os poderes publicos a tomarem uma providencia energica e prompta, vencendo a indifferença da São Paulo Railway. E' opportuno, agora que se alvitram varios planos para solucionar o caso, fazer breve retrospecto dos pareceres technicos referentes á suppressão das decantadas cancellas. Ha oito ou nove annos, a Prefeitura de São Paulo encarregou um engenheiro especialista de estudar o assumpto e apresentar um relatorio completo, com as demonstrações necessarias a uma orientação definitiva. De accôrdo com o referido profissional, o engenheiro Krug, foi organizada uma commissão mais ou menos numerosa... O projecto da Prefeitura era amplo, pois o plano offerecido a exame abrangia um conjunto de trabalhos em que entravam tambem as porteiras da Central e da Sorocabana, em varios pontos da cidade.

Cogitava-se, ao que parece, da elevação das linhas, por meio de viaductos de construcção metallica. O orçamento calculado para os trabalhos subiu a muitos mil contos e... não se falou mais nisso. Mais tarde, o engenheiro Carlos Ekman, ha muito residente em São Paulo, onde se consagra á architectura, levou ao conhecimento da Prefeitura um projecto de sua lavra. A medida aconselhada consistia, egualmente, na construcção de um viaducto em fórma de "S", de modo a ser conseguido o desenvolvimento da rampa no menor espaço possivel. Mais recentemente, o engenheiro Christiano das Neves fixa a sua attenção nas quatro hypotheses que envolvem a solução do problema: o elevação das linhas da São Paulo Railway; o rebaixamento dessas mesmas linhas; passagem dos vehiculos sobre o leito da estrada; passagem subterranea.

Diz-se que aquelle profissional, após estudar, demoradamente, as quatro probabilidades, opina pela elevação das linhas da São Paulo Railway, a partir do Pary e a acabar na Moóca, com modificações novas, suggeridas pelo engenheiro Neves. Em tal caso, os armazens da estrada, instalados no Pary, seriam transferidos para a Moóca, e desde que os viaductos fossem construidos em cimento armado, a parte inferior poderia ser aproveitada para armazens. Consta, todavia, que existe ainda outra solução, offerecida pela Sociedade Constructora, visando a elevação do nivel da avenida Rangel Pestana, arteria de intenso transito das 6 horas da manhã até noite adeantada. Esse rebaixamento teria uma extensão de quasi trezentos metros, com uma rampa maxima de 5 %, menor do que a que a Prefeitura estabeleceu.

Resta saber até que ponto [illegible] projectos. A realização não depende sómente da Prefeitura, mas de um accôrdo com a São Paulo Railway que, segundo se diz, tem sérias reservas [illegible] o assumpto antes de 1927. — Sabe-se o motivo. A poderosa companhia ingleza faz depender qualquer [illegible] juridico e economico. E embora se diga que os inglezes da São Paulo Railway não mandam em nossa casa, parece que [illegible]

[illegible] libertar os paulistas da permanente ameaça das cancellas [illegible] da Viação, permittindo que a "S. Paulo Railway" [illegible] tão pesadas tarifas.

914 ALLEMÃO

LEGITIMO (NEOSALVARSAN)

A CASA HERMANNY

[illegible] do seu enorme "stock", pelos seguintes preços:

I	Dóse 0,15	Tubo	4$000
II	" 0,30	"	4$500
III	" 0,45	"	5$000
IV	" 0,60	"	5$500
V	" 0,75	"	6$000
VI	" 0,90	"	6$500

Pelo Correio—Cada tubo, mais $500.

Para maior segurança dos nossos freguezes, todos os tubos do "914" allemão, importado pela nossa casa, levam nossos sellos de garantia, [illegible] um circulo verde claro.

Para compras de quantidades, descontos especiaes.

Pedidos do interior. — Rua Gonçalves Dias, 54 Rio.

(1009)

Pronunciado por homicidio

Pelo juiz da 6ª vara criminal foi pronunciado Antonio Pinto Coelho, que, na noite de 15 de maio do anno passado, desfechou um tiro de revolver no menor João Elias, matando-o.

Por este crime foi o accusado pronunciado.

Vão ser julgados

Na sessão deste mez irão a julgamento pelo Tribunal do Jury os accusados Benedicto Octavio de Bulhões, Anthero Marques de Oliveira, [illegible]

Um fornecedor de entorpecentes preso pela Policia Maritima

O agente Torres, da Policia Maritima, prendeu a bordo do paquete allemão "Cap Norte", [illegible] para a Policia Maritima, foram apresentados ao respectivo [illegible] clandestinamente.

Na Associação Commercial

Uma crise suscitada pela noticia de que o sr. Macedo Soares ia ser homenageado

Em torno da noticia que hontem publicámos, com os titulos acima, o dr. Silva Araujo, escreve-nos a seguinte carta, data de hontem:

"Sr. director: — Ao receber o meu saudar, vae me conceder perdão pelo tempo e pelo espaço que lhe peço.

O "Correio" de hoje publica uma nota relativa á *semanal* de hontem na Associação Commercial, e, com explicavel zelo e solicitude pelos interesses geraes do commercio e de um dos seus luminares, o dr. José Carlos de Macedo Soares, deixa, no topico referido, a quasi certeza de ter havido má vontade da parte da mesa, impedindo do falasse o signatario da presente, no dizer aqui lo que certamente traduziria o desejo e a opinião unanimes dos presentes.

Isso exprime o conceito do illustre representante do "Correio" e talvez mesmo o da briosa *bancada* a que elle pertence, sempre tão solicita e gentil, o que é bem explicavel, porque, apparentemente, devido ao criterio de excessivo rigor da mesa, fomos impedidos de, em uma outra sessão a seguir, tomar conhecimento de assumptos retidos ha quasi um mez, lapso esse em que estamos gozando de férias inesperadas. Esse suéto, numa quadra como a presente, havendo assumptos de porte e vulto que esperam anciosamente o aviso dos interessados, é realmente prejudicial e poderia ser talvez evitado. Dahi a convicção do "Correio" de que houvera obstrucção, o que é contestavel, pelos argumentos a seguir.

Presidia a sessão o espirito altamente tolerante de um amigo pessoal do dr. Macedo Soares, de um continuador das normas liberaes do abnegado e ausente persidente; o sr. Othon Leonardos.

O criterio de s. ex. foi rigoroso demais; mas não injusto, resolvendo não convocar nova reunião, apezar de numerosos collegas serem desse parecer, por acharem que em nada diminuiria a circumstancia as justas homenagens ao grande benemerito da instituição, o Barão de Oliveira Castro, em cuja homenagem estavamos ali reunidos.

O dr. Macedo Soares tem sempre recebido da "Associação Commercial do Rio de Janeiro", a reverencia a que fazem jus os seus inexcediveis meritos e, segundo estou informado, por occasião da manifestação ultimamente levada a effeito em São Paulo, visando o grande benemerito do commercio paulista, a directoria da Associação cumpriu o dever de deixar bem assignalado o seu sentir, em face das significativas deferencias, e o que eu visava era dar a esse apoio uma expressão mais solenne e mais extensa. Explicado assim o éco jornalistico e respondidos, com calma e boa fé, todos os pontos que deveriam ser esclarecidos, passo a referir o que levava a intenção de dizer no seio da sessão de hontem, se as circumstancias m'o houvessem permittido.

Ha em todas as classes, nomes que valem como resumo de programmas e que se agitam como [illegible]

[illegible] Wenceslau Braz ou Washington Luis, é exprimir [illegible] esperança [illegible]

[illegible] gado grato. Pharm. Ed. da Silva Araujo."

DR. RODOLPHO JOSETTI

Membro effectivo do Collegio Americano dos Cirurgiões e da Sociedade Allemã de Cirurgia.

Ex-assistente dos hospitaes de Berlim e do Rio de Janeiro. Director technico e cirurgião do Sanatorio Guanabara.

Especialidade: cirurgia thoracica e abdominal, vias biliares e urinarias, appendicites, hernias, tumores, etc. [illegible] Maio, 36, 1º, [illegible] Central. Re[illegible] Ferreira, 352. — Tel. [illegible] Ipanema. (6371)

O Processo Protogenes

O juiz Sá e Albuquerque vae sentenciar segunda-feira

Ao que se dizia, hontem, no fôro federal, o juiz federal da 1ª vara, dr. Olympio de Sá e Albuquerque, vae na segunda-feira sentenciar sobre o processo Protogenes.

Segundo ouvimos, não são poucas [illegible]

COGITA-SE DA INSTALLAÇÃO DE UMA PENITENCIARIA AGRICOLA PARA MULHERES

E' urgente o estabelecimento do cadastro judiciario de todo o Brasil

Sem isso chega a ser perigosa a concessão da liberdade condicional

Na sala do despachos do ministerio da Justiça, reuniu-se quarta-feira, em sessão ordinaria, o Conselho Penitenciario sob a presidencia do dr. Candido Mendes de Almeida, presentes os drs. Juliano Moreira, Raul Leitão da Cunha, José Gabriel Lemos Brito e Joaquim Henrique Mafra de Laet, servindo de secretario o dr. Oscar Matins Gomes, sub-director da Casa de Correcção.

Lida e approvada a acta da sessão anteiror foi pelo dr. Leitão da Cunha communicado a ausencia do dr. Milciades Mario de Sá Freire, vice-presidente do conselho, que se acha em tratamento em Caxambú.

O presidente communicou que em sua recente viagem a S. Paulo conferenciou com o presidente do Estado sobre a possibilidade de accordo para o estabelecimento de uma Penitenciaria Agricola para mulheres, sob a administração federal, reunindo as mulheres condemnadas por crime nos Estados de Minas, S. Paulo, Estado do Rio, Espirito Santo e Districto Federal, bem como sobre a urgencia do estabelecimento do cadastro judiciario de todo o Brasil, sem o qual inutil e até perigosa será applicação do decreto relativo á suspensão condicional da execução d apena, instituto que dava favorecer apenas os criminosos primarios, os quaes na ausencia desse cadastro, não poderão ser identificados se tiverem praticado algum crime em Estados differentes ou no estrangeiro. Tambem communicou o presidente que com o director da Penitenciaria de S. Paulo, dr. Franklin Pisa, sobre o ante projecto de decreto regulamentando o encurtamento progessivo da pena, isto é, da adptação do instituto norte-americano denominado "Good Tins Law", ficando assentada as bases desse anteprojecto para ser apresentado ao ministro da Justiça.

Antes de passar-se ao espediente o dr. José Gabriel Lemos Brito comunicou que, na qualidade de director da Escola 15 de Novembro conseguira a applicação do trabalho de nove sentenciados da Casa de Correcção para effectuarem a construcção de uma estrada de rodagem circular em volta da mesma escola e tinha o prazer de informar ao Conselho Penitenciario que esses nove sentenciados têm sido exemplar comportamento, demonstrando muito boa vontade disciplina e actividade na execução dos trabalhos a seu cargo.

Pasando-se ao expediente foi lido o officio do presidente do Conselho Penitenciario do Rio Grande do Sul, dr. Francisco de Souza Ribeiro Dantas, informando o modo como foi ali executado o novo decreto relativo ao livramento condicional. No periodo de 9 de maio de 1925 a 30 de janeiro de 1926, foram libertados trinta e quatro sentenciados que em 31 de dezembro havia na Correcção 558 condemnados, sendo 544 homens e 34 mulheres. Relativamente ás mulheres salienta o presidente do Conselho Penitenciario Riograndense a situação desses sentenciados que se acham reclusas em uma sala especial no alto do edificio da Casa de Correcção, limitado o seu trabalho apenas a costuras, em situação inconvenientes que está reclamando urgentes providencias.

Na ordem do dia usaram da palavra o dr. Raul Leitão da Cunha que leu o relatorio apresentado pelo dr. Sá Freire sobre o livramento condicional requerido por sentenciado da Casa de Correcção, Iniciado a discussão foi a mesma adiada até o regresso do relator.

O dr. Lemos Brito relatou dois processos, sendo o parecer desfavoravel a um condemnado e adiado o parecer sobre o outro condemnado por motivo da ausencia do dr. Sobral Pinto.

O dr. Mafra de Laet relatou o processo de um condemnado pelo Tribunal do Jury, sendo approvado unanimemente o seu parecer favoravel a concessão do livramento condicional.

O presidente depois de distribuir varios processos, encerrou a sesão.

FALLECEU UM EX-GOVERNADOR DO AMAZONAS

A morte, em Manáos, do coronel Antonio Clemente Ribeiro Bittencourt

Telegramma de Manáos, via Western, recebido pelo deputado dr. Durval Pires Porto, noticiou o fallecimento, hontem, naquella capital do coronel Antonio Clemente Ribeiro Bittencourt.

O velho e batalhador politico amazonense, morreu aos 75 annos de edade.

Abolicionista e propagandista da Republica, galgou todos os postos politicos. Deputado estadual, vice-governador, secretario geral do governo, governador, no quadriennio 1908-1912, exercia, actualmente, o cargo de presidente da Assembléa Legislativa do Estado, sendo, portanto, novamente o vice-governador.

Com o accordo firmado pelo ex-interventor federal, em dias do anno passado, foi escolhido para um dos directores do novo partido politico e em seguida eleito, por unanimidade, para presidente do Directorio.

A 8 de outubro de 1910 foi deposto pelas forças federaes de terra e mar, verificando-se, então, o bombardeio de Manáos, ao qual resistiu, entregando o poder por insistentes pedidos do corpo consular de Manáos, afim de evitar maior derramamento de sangue.

Partiu, então, para Belém do Pará, onde foi recebido bem e devido a intervenção do dr. Nilo Peçanha, que se achava na presidencia da Republica, foi reposto a 28 do mesmo mez, desembarcando em Manáos entre acclamações e amparado por numerosas forças do exercito, sob o commando do general Pedro Paulo da Fonseca Galvão.

Dias antes de terminar o governo, em 1912, foi novamente deposto, pelo então vice-governador Sá Peixoto, que conseguiu rebellar a Força Policial Militar.

No governo Silverio Nery foi eleito senador da Republica, mas viu rasgado o seu diploma, sendo reconhecido o Barão de Ladario, que, apenas, obtivera 4 votos.

Ao saber da morte do coronel Bittencourt, o presidente do Amazonas decretou para elle as honras de chefe de Estado, mandou tomar luto por oito dias e determinou que os funeraes seriam por conta do governo.

MANAOS, 4 (A. A.) — Realizaram-se os funeraes do dr. Antonio Bittencourt, presidente da Assembléa Legislativa e ex-governador do Estado.

A cerimonia teve a assistencia de todo o mundo official, grande numero de amigos do extincto e do povo desta capital, que acompanharam o feretro até ao cemiterio do Mocó, onde foram proferidos discursos relembrando a brilhante acção politica e administrativa do coronel Bittencourt.

A PRESENÇA

DE ESTRANGEIROS EM ANGORA NÃO E' VISTA COM BONS OLHOS PELOS TURCOS

O que diz um jornalista americano sobre o que observou ali

ANGORA', (Turquia Asiatica), janeiro de 1926. — (*Communicado epistolar da United Press*) — Não existe nenhuma prohibição que impeça aos estrangeiros, vir á Angorá, mas ha cento e um indicios de que a presença dos cidadãos de outros paizes, não agrada aos turcos, a menos que elles sejam representantes do Soviet da Russia ou de firmas constructoras allemãs.

Os estrangeiros fazem o seu primeiro conhecimento com a policia secreta turca, no proprio trem e não podem desembarcar em Angorá até não ficar a autoridade perfeitamente segura de que o visitante trás intenções pacificas, de que possue uma permissão turca para viajar no paiz, além de seu proprio passaporte. Esses documentos são guardados pela policia até que o estrangeiro se decide a deixar a capital. Tambem deve provar que nunca esteve preso em qualquer outra parte.

Só se póde falar a lingua turca. Essa é uma nova ordem. Até ha pouco tempo, os menus dos restaurantes, estavam escriptos em turco e em francez, mas essa lingua européa foi supprimida e os garçons, tiveram ordem de não traduzir a lista das iguarias aos freguezes que não a comprehendem. O mesmo acontece quando se acaba a refeição ao receber-se a conta. Tanto peor para o estrangeiro, se nem ao menos conhece os algarismos turcos. No hotel, se o hospede não tem a sorte de encontrar no mesmo quarto um par de armenios ou gregos, passaria em companhia de um soldado turco fardado, que lhe fará uma série de perguntas, as quaes deverá responder em lingua turca. O caso termina geralmente apresentando o soldado á assignatura do estrangeiro um documento, cujo conteudo é um mysterio. Depois, o forasteiro fica sujeito a constante vigilancia. Se elle fôr bem avisado, alugará um cicerone que geralmente é um membro da policia secreta, e assim fica isento da vigilancia dos outros. Cada uma das vezes que eu ia visitar os ministerio, sómente para me informar em que veriam com prazer que partisse no dia seguinte, ia acompanhado até o hotel por um policial fardado, que procurava saber com segurança que eu ainda residia alli. Na vespera da partida, começaram as minhas difficuldades.

Indo á repartição da policia, afim de que me devolvessem o meu passaporte e a licença para viajar, disseram-me, por intermedio de um interprete que eu tinha deixado de communicar a minha chegada ás autoridades. Affirmei que elles tinham disso pleno conhecimento e que agora desejava ir embora. O commissario respondeu que como a policia não tinha conhecimento official da minha presença, a questão da minha partida ou de não ser preso, dependia da decisão do ministro do Interior. Em seguida varios agentes começaram a formar um complicado dossier, contendo duzias de paginas, refernetes ao meu caso, segundo presumo. Quando o inquerito ficou terminado, cerca do meio-dia, pediram-me para esperar. A's duas horas fui levado em presença de um magistrado, que mandou procurar um interprete, não obstante conhecer perfeitamente o francez. O interprete era um hindu, antigo soldado de um regimento indiano que foi trazido aqui depois da guerra. Após uma sessão de meia hora, o juiz me impoz a multa de cinco libras turcas. Desejando terminar o caso, quiz pagar immediatamente a multa, mas o magistrado disse: Oh não, tudo deve ser approvado pelo ministro do Interior, e depois de quatro horas, esse dignatario declarou que a minha partida não constituia um perigo para a Turquia.

FUNDIÇÃO INDIGENA

Machinas e Serralheria

Fundição de Ferro e Bronze

Rua Camerino, 150 — Rio

(7043)

Exonerações na Marinha

O ministro da Marinha, por actos de hontem exonerou a pedido, o capitão de fragata Agorico Ferreira de Souza do cargo de inspector do Arsenal de Marinha do Ladario, que interinamente exercia. O capitão de fragata Dario Paes de Castro do cargo de 2º commandante do encouraçado "São Paulo", que interinamente exercia; o capitão de fragata Americo Ferraz e Castro do cargo de commandante do N. B. "Benjamin Constant", que interinamente exercia; do serviço da Directoria da Fazenda o capitão de corveta commissario Silvino da Silva Freire; o capitão de corveta Henrique Clechinas do A. F. P. "Aspirante Nascimento"; o capitão de corveta Armando Augusto Gonçalves do de immediato do N. E. "Benjamin Constant".

Foi julgado o processo do tenente Villa Nova Machado

Presidido pelo marechal Caetano de Faria e secretariado pelodr. Sylvio Motta, reuniu-se hontem o Supremo Tribunal Militar que, depois ouvir a leitura dos accórdãos referentes ás appellações ns. 707 e 730, relatou e julgou o seguinte processo:

Appellação n. 717 (embargos) — Capital Federal — Relator, o sr. ministro Acyndino Magalhães; embargante, o procurador geral da Justiça Militar; embargado, o accórdão deste Tribunal de 28 de janeiro ultimo, que não conheceu da appellação interposta pela promotoria da sentença que, pelo crime de deserção, absolveu o tenente da Armada Felicissimo Villa Nova Machado.

Preliminarmente — Receberam-se os embargos contra o voto do ministro João Pessoa. "De meritis" — Julgamento em sessão secreta.

Auxiliares postaes exonerados

O director geral dos Correios exonerou, a pedido, os auxiliares do Paraná e Rio Grande do Sul, respectivamente, João Paula Rodrigues e Ernesto Domingues.

O novo ministro brasileiro em Assumpção

Assumpção, 4 (A. A.) — O governo declarou "persona grata" o dr. Velloso Rebello, para occupar o cargo de ministro do Brasil no Uruguay.

Dura Lex...

Um official de Marinha mandado para o Acre por ter lutado com o filho do governador da Bahia

A respeito da nossa local de hontem, sob a epigraphe acima, na qual relatámos o incidente occorrido na capital da Bahia, entre o capitão-tenente Eduardo Henrique Sisson, da guarnição do couraçado "Floriano" e um filho do governador do referido Estado, ha a esclarecer o seguinte, quanto ao resultado da luta: o official foi, de facto, nomeado capitão do porto do Acre, horas depois, em desaggravo ao rapazola. Porém, este, não foi concertar os queixos como foi noticiado, simplesmente porque, quando teve a surpreza da reacção por parte do commandante Sisson, da qual se julgava eximido por ser "fils á papá", deitou a correr desabridamente, não sendo possivel alcançal-o, nem mesmo de motocycleta...

Os collegas de bordo, do capitão-tenente Sisson fizeram-lhe uma manifestação de solidariedade, o que foi bastante para ser pedida a retirada do "Floriano" do porto de S. Salvador.

E o "Floriano" já está, ha varios dias, nas mansas aguas da Guanabara...

A LIGA DAS NAÇÕES NA CAMARA DOS COMMUNS

Londres, 4 (U. P.) — A Camara dos Communs depois de ouvir o discurso do ministro das relações exteriores sr. Austin Chamberlain, approvou uma moção de confiança ao governo sobre a politica relacionada com a Liga das Nações, por 224 votos contra 124.

Londres, 4 (U. P.) — No discurso que pronunciou hoje, o ministro das relações exteriores sr. Austin Chamberlain declarou que a Grã-Bretanha mostrou-se favoravel em principio, á admissão da Hespanha no Conselho da Liga das Nações como membro permanente quando a questão foi discutida pela primeira vez, não tendo mudado de opinião.

O governo britannico porém não se referiu especificamente á época em que a Hespanha devia ser eleita.

O sr. Chamberlain traçou a politica britannica dizendo que era a mesma que fôra adoptada após as guerras napoleonicas adaptadas ás circumstancias dos dias presentes e accrescentou: "Fazemos uso da Liga como de um instrumento para proteger o mundo contra a repetição dos males que soffreu a humanidade e de que acabamos de escapar.

Londres, 4 (U. P.) — O ministro do Exterior annunciou hoje haver acceito a proposta allemã relativa á convocação de uma conferencia semelhante á que se realizou em Locarno e animada do mesmo espirito, para discutir a questão do augmento dos logares permanentes do Conselho da Liga das Nações. Essa reunião deverá effectuar-se antes do inicio dos trabalhos extraordinarios da sociedade de Genebra, a começar no proximo dia oito.

A Oeste de Minas está renovando seu material

Commissionado pela Oéste de Minas, está nesta capital o engenheiro João Kubitschek de Figueiredo que veiu, por aquella via-ferrea, receber grande parte de material adquirido para os melhoramentos por que passa a estrada.

O engenheiro Kubitschek que já se desobrigou de sua missão, fez embarcar a carga para Barra Mansa e regressa hoje a Bello Horizonte.

O segundo congresso operario mexicano

Mexico, 4 (A. A.) — Inaugurou-se ante-hontem o 2º Congresso Operario Mexicano. O acto, que foi realizado no Theatro Fidalgo, teve a assistencia de mais de mil operarios, representantes das aggremiações trabalhistas de toda a Republica.

Constituiu a nota mais importante da solennidade o discurso do deputado Ricardo Cevino, que fez a historia synthetica da formação da Confederação Regional Operaria Mexicana.

Os decretos hontem assignados

Na pasta da Fazenda — Exonerando o 1º escripturario da Delegacia Fiscal em S. Paulo, Joaquim Augusto Siqueira, do cargo em commissão de delegado fiscal no Espirito Santo; e nomeando para tambem em commissão exercer o referido cargo, o 2º escripturario da Caixa de Amortização, bacharel Sergio de Aquino Fonseca Araujo.

Nomeando: o 1º escripturario da Delegacia Fiscal em S. Paulo, Joaquim Augusto Siqueira, para exercer em commissão, o cargo de delegado fiscal no Rio Grande do Sul; e o 1º escripturario da Delegacia Fiscal no Rio Grande do Sul, José Felippe de Araujo Pinto, para exercer em commissão o cargo de delegado fiscal em Pernambuco.

Exonerando, por abandono de emprego, Abelardo Ribeiro de Azevedo, do logar de 4º escripturario da Delegacia Fiscal em Matto Grosso.

Na pasta da Guerra — Reformando compulsoriamente, os capitães de infanteria Raul da Veiga Machado e Hildebrando de Almeida Freitas.

Mandando considerar no posto de capitão a reforma do 1º tenente de infanteria Antonio Pinheiro de Mattos, feita por decreto de 10 de maio de 1922, visto lhe tocar a promoção ao dito posto em 21 de julho de 1919.

Transferindo: os capitães Edgard Baena da 3ª bateria do 1º grupo de art. de costa para a 2ª bateria do 3º grupo tambem de costa; Thimotheo Fernandes Machado da 2ª bateria do 3º grupo de art. de campanha para a 2ª bateria do 2º regimento de art. montada; e Armando Nogueira da Fonseca deste regimento para 3ª bateria do 1º grupo de art. de campanha; e na arma de engenharia, o capitão Astrogildo Pereira da Cunha do quadro supplementar para o ordinario, sendo classificado na 3ª companhia do 3º batalhão; e, para a 2ª classe do Exercito, por molestia, o capitão de infanteria Alfredo Maciel da Costa.

Classificando o capitão Mario Lopes de Mendonça, na 3ª bateria do 2º grupo independente de artilheria pesada.

Concedendo licença por tempo indeterminado, ao operario de 3ª classe do Arsenal de Guerra do Rio de Janeiro, José Machado Governo.

Nomeando 2º tenente pharmaceutico da 2ª classe da reserva do Exercito de 1ª linha, o civil Onesino Veneroso.

Concedendo a "cruz de campanha" á ex-praça Alvaro Hinto da Silva Moraes Filho, com dois annos de serviço de guerra no estrangeiro, bem como a medalha de "victoria".

Na pasta da Justiça — Nomeando o dr. Othelo de Souza Reis para o cargo de vice-director do Externato do Collegio Pedro II

Italia-Grecia

Os fins da missão grega Rufos Tavularis

ROMA, 4 (Especial para o "Correio da Manhã") — O ministro de Estado da Grecia, sr. Rufos, que se acha nesta capital, em companhia do seu collega Tavularis, entrevistado a respeito da missão que deviam trazer, disse:

"A nossa visita á Italia é um resultado da orientação politica seguida na Grecia desde que o general Pangalos assumiu o poder. Viemos cooperar na obra do estabelecimento de relações diplomaticas e commerciaes mais intimas. A Grecia deseja estar muito mais ao par do assombroso progresso industrial da Italia. Esta encontrará na nova Grecia um bom cliente e um amigo leal. De coração cooperarei com o sr. Mussolini na materialização do programma do general Pangalos".

Os srs. Rufos e Tavularis depositaram corôas nos tumulos do Soldado Desconhecido e da rainha Margarida. A primeira corôa tem tambem um ramo de oliveira da mais antiga arvore da Acropole de Athenas.

O sr. Rufos declarou que a significação do ramo de oliveira era tão clara, que não se tornou necessaria uma explicação.

Roma, 4 (U. P.) — O rei Victor Manoel, recebeu em audiencia o ministro das communicações da Grecia, sr. Rufos Tavoularis.

Em seguida, o sr. Tavoularis conferenciou durante uma hora com o presidente do conselho, sr. Mussolini.

SCIENTISTA BRASILEIRO HOMENAGEADO NA ALLEMANHA

A visita do professor Miguel Couto aos Laboratorios Bayer

Leverkusen (Allemanha), 4 — Chegou a esta cidade, vindo de Hamburgo, o professor Miguel Couto, acompanhado de sua ema. familia. O professor Couot, a quem foi offerecida a grande medalha de ouro veiu a esta cidade especialmente para visitar as grandes usinas e laboratorios Bayer, juntamente com o corpo clinico da Universidade de Muenster (Westephalia). Foi offerecido ao scientista brasileiro um grande banquete, sendo o mesmo muito festejado pelos presentes. O professor Couto declarou-se encantado com a recepção e muito satisfeito com o que viu em sua proveitosa visita aos laboratorios e fabricas Bayer.

Acompanhavam o professor Couto, seu filho dr. Miguel Couto Filho e o dr. Bastos Netto, seu genro e assistente.

INFORMAÇÕES UTEIS

PAGAMENTOS NA PREFEITURA

Pagam-se hoje as seguintes folhas de vencimentos: professores de escolas nocturnas, coadjuvantes do ensino, serventes de escolas em proprios, professores elementares, titulados da Limpeza Publica, de letras J — Z, titulados da secção maritima, serventes de escolas em predios de aluguel, pessoal do almoxarifado, folha da irrigação e postos da Limpeza Publica em Santa Cruz, Campo Grande, Bangu, Cascadura, Deodoro e fazenda de Guaratiba e folha de excesso de serviço.

Serão tambem pagos os emprestimos "rapidis" do 4º dia, jubilados, agencias, cintencioso, Directoria de abastecimento, guardas municipaes, de J — Z, 1ª a 5ª circumscripções de viação, garage e officina mechanica.

PAGAMENTOS NO THESOURO

Na primeira pagadoria do Thesouro Nacional, serão pagas hoje, as folhas da Saude Publica, Serviço Geologico e Mineralogico e Protecção aos Indios, Directoria de Industria Pastoril, Inspectoria de Obras contra as Seccas e Corpo Diplomatico.

PAGAMENTOS NO THESOURO FLUMINENSE

Na thesouraria do Estado do Rio serão pagas hoje as seguintes folhas: Professores adjuntos de Nictheroy e os da escola profissional Aurelino Leal.

SERVIÇO POSTAL

O Correio expede malas, hoje, pelos seguintes vapores:

"Itapoan", para Grande do Sul;

Bahia", para Bahia e mais portos do norte.

"Itauba", para Victoria, Bahia, Maceió e Recife.

"Deseado", para Santos e Rio da Prata.

"Sumaré", para S. Francisco.

OS SUMMARIOS DE HOJE

Serão, hoje, summariados os seguintes accusados

Na 2ª — Manoel Leobinio Nery e José Maria Alves; na 3ª — Sales Ganera e João Victoria; na 4ª — Bernardino Rodrigues de Oliveira, Bernardo Corrêa da Costa e Seraphim Pardo e na 5ª — Synval Gomes da Silva e Joaquim Nunes de Azevedo.

O DELEGADO DE DIA

Está de serviço, hoje, na repartição central de policia, o 1º delegado auxiliar.

POLICIA MILITAR

Serviço para hoje:

Uniforme, 6º.

Superior de dia, capitão Madureira.

Official de dia no quartel-general, 2º tenente Fonseca.

Medico de dia, 2º tenente dr. Affonso.

Medico de promptidão, capitão dr. Bastos.

Pharmaceutico de dia, 2º tenente Adhemar.

Dentista de dia, 1º tenente Clodomir.

Interno de dia, academico Murillo.

Ronda com o superior de dia, 2º tenente Sepulveda e aspirante Nobre.

Guarda do quartel-general, aspirante Piérre.

Guarda da Moeda, 2º tenente Oliveira.

Guarda do Thesouro, 2º tenente Pimentel.

Promptidão no quartel-general, 2º tenente Vicente e 2º tenente Bruno.

Promptidão na Cia. de Metralhadoras, 2º tenente Péres.

Auxiliar do official de dia ao q. g., sargento.

Enfermeiro de promptidão, cabo Lima.

Musica de promptidão, a banda do 4º batalhão.

Piquete ao quartel-general, 2 cornetaeiros p. permanente.

Ordens á Assistencia do Pessoal, 2 praças C. M.

Motocyclista de ordens, soldado Laldemiro.

Dia aos corpos:

No 1º batalhão, capitão Estrelita.

No 2º batalhão, capitão Belorophonte.

No 3º batalhão, capitão Caldas.

No 4º batalhão, capitão Prado.

No 5º batalhão, capitão Carneiro.

No 6º batalhão, capitão Faustino.

No regimento de cavallaria, capitão Saturnino.

No corpo de serviços auxiliares, aspirante Balthazar.

Promptidão:

2º tenente Alvarez.

1º tenente B. Telles.

Aspirante Justiniano.

2º tenente Pedro dos Santos.

1º tenente Atthon.

Aspirante Camargo.

Aspirante Nunes.

OS NOVOS IMPOSTOS

Recebedoria do Districto Federal

GABINETE DO DIRECTOR

"Illustrado Amº. Dr. Vicente Piragibe. — O seu ultimo trabalho "Promptuario do Imposto de Consumo em 1925", já agora o tempo e o constante manuseio desse livro me autorizam a affirmar com a maxima justiça, — que é de maior utilidade pratica, nem só para os contribuintes daquelle imposto como para os funccionarios e quantos careçam tratar do assumpto.

O valor de trabalho dessa natureza só se afere pelo auxilio que elle presta, quando se tem necessidade de decidir com segurança, recorrendo a fontes autorizadas de doutrina e legislação, questões por vezes complexas, que não admittem soluções incertas ou duvidosas. O seu promptuario satisfaz esse requisito essencial e por isso o considero um excellente livro.

Tenho agora deante dos olhos, como producto de sua brilhante intelligencia e não commum actividade, o "Indice dos Impostos em 1926", que contém em synthese cuidadosa, as indicações da lei e regulamentos, referentes a cada um dos actos ou especies de mercadorias, que incidem no imposto do sello, do consumo, da renda e das vendas mercantis — os principaes tributos que alcançam o commercio e os particulares, envolvendo as respectivas relações, inclusive de ordem juridica, e, dest'arte, exigindo de todas as pessôas o conhecimento, pelo menos das principaes obrigações fiscaes a que estão sujeitas, sob pena de multas, por vezes muito pesadas, que comminam aquellas leis.

Pela leitura que fiz do seu novo volume — concluí, com franqueza, que o merito delle, se não é egual, vem a ser superior ao do seu "Promptuario", pelo grão de utilidade, ou antes de muito real utilidade, que apresenta por facultar e facilitar a toda a gente o meio e os elementos de entender e saber como se deve proceder, afim de cumprir deveres indeclinaveis, para com o Fisco, — indeclinaveis sob o aspecto sympathico do patriotismo, que nos impele a satisfazer esses deveres, — e das penalidades a que as omissões expõem os que não conhecem ou não puderam bem comprehender os textos, ás vezes poucos claros, dos despositivos legaes.

E' por isso que considero magnifico o seu "Indice", o que aliás, era de esperar de seu grande talento de jornalista, advogado e parlamentar, que, em assumptos transcendentes de economia e finanças, tem enriquecido os annaes do Congresso, com subsidios de alto valor, em discursos, que honram sobremodo as justas tradições de sua elevada cultura e mentalidade.

Do

Am. adm. cr. obrig.,

Severiano de Andrade Cavalcanti.

O "Indice dos Impostos em 1926" está á venda na Livraria Pimenta de Mello & Cia., rua Sachet, 34.

(3873)

A fundação do Partido Democrata

A significação do gesto de um grupo de paulistas - O *Correio da Manhã* ouve o conselheiro Antonio Prado

(Da nossa succursal de São Paulo, em data de 3)

Divulgada a principio como cousa, teve hoje confirmação, pelas noticias dadas pela imprensa, a nova da fundação, em São Paulo, de uma aggremiação politica, da qual farão parte personalidades de destaque no meio social paulista. Entre as individualidades cujos nomes appareceram como vanguardeiros da iniciativa, figura o conselheiro Antonio Prado.

Recebido pelo velho estadista, na chacara do Carvalho, delle ouvimos palavras de satisfação e de enthusiasmo ante a sympathia com que a idéa vem sendo amparada e estimulada por todos aquelles que desejam ver o Brasil, liberto da politica das unanimidades, integrado nas legitimas praticas da democracia.

COMO NASCEU A IDÉA DO PARTIDO

Não era mysterio, pois em palestra mais de uma vez o fizera sentir, ter o conselheiro Antonio Prado desejos de nuclear elementos valiosos existentes no Estado, alheios á politica dominante, afim de, com os mesmos, formar um partido. Como a esse emprehendimento se resolveu, nol-o disse o distincto paulista:

— A revolta que meu espirito de patriota sentia ao ver que a politica dominante de São Paulo, por intermedio de sua representação federal, emprestava inteira adhesão á politica reaccionaria exercida pelo centro — foi o motivo principal que me convenceu da necessidade do apparecimento, entre nós, de um partido com idéas diversas das que hoje são correntes. Commigo pensava uma legião de paulistas. Confrange realmente ver como a bancada paulista, outrora campeã das idéas liberaes, se fez passiva executora da vontade do governo, na votação do projecto de revisão constitucional, e na approvação incondicional de toda a série de medidas reaccionarias que sabemos.

E os factos ultimos, continuou o conselheiro Antonio Prado, entre os quaes se póde incluir o vicioso processo seguido para a escolha e eleição do presidente da Republica, mais demonstraram a necessidade de um protesto. Esse protesto virá pelo partido em formação.

Com elle queremos demonstrar que ha, em São Paulo, um grupo de homens independentes, que não têm interesses na politica, que não aspiram a posto algum, mas que se agremiam para promover, de futuro a democratização da democracia.

"O povo não conhece democracia — accentuou s. s. Vive ella mui-

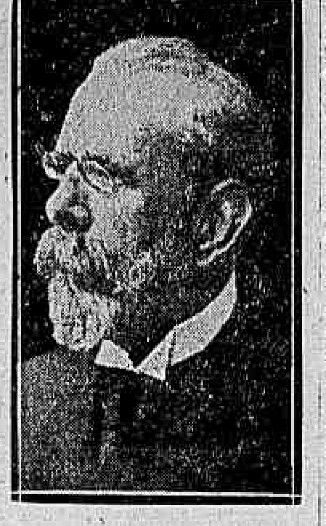

O conselheiro Antonio Prado

to arredia. Não tem a nação idéa do que sejam as praticas democraticas, embora os dirigentes vivam a querer convencer-nos de que isso que por ahi vae é governo do povo pelo povo.

O que vejo como essencial, como necessidade maxima é a formação de um partido. As adhesões que a idéa tem recebido são animadoras. Vemos interessarem-se pela agremiação cavalheiros até ha pouco indifferentes á politica, muitos dos quaes qualificados pelo valor e por serem eleitores, mas que affirmam sua decisão de agir.

AS IDÉAS BASICAS DO PARTIDO DEMOCRATA

Realizando uma activa propaganda em prol do voto secreto, começaremos breve o nosso trabalho preparatorio de maiores realizações futuras. O regimen de excepção que estamos vivendo não nos permitte a disputa de cargos electivos ou de postos de representação. Sobre a propaganda mesmo, nutrimos receio. Em todo caso, posso assegurar que o programma que será por estes dias divulgado, depois de approvado em assembléa dos adherentes ao partido, na qual será eleito tambem o conselho director, consigna como pontos capitaes: o voto secreto e obrigatorio, as necessidades das classes trabalhadoras, a questão social, e a actuação politica directa da classe dos lavradores. Não se comprehende como até hoje, num paiz como o nosso, em que as classes preponderantes no progresso nacional são constituidas pelos lavradores, vivam estes submettidos ao capricho dos governantes, concorrendo para a pratica viciosa da democracia. As associações de classe, que as ha prestigiosas e compostas de gente muito competente e dedicada aos interesses da agricultura, tratam destes até o ponto em que não collidem com o querer do governo. Por isso, nós queremos agitar politicamente a lavoura.

A nossa acção será pacifica e constructora. O trabalho inicial e emquanto a situação não permittir uma intervenção directa nos pleitos, será de doutrinação democratica, de educação do povo para, em dias vindouros, poder este conhecer a democracia verdadeira. Iremos, por emquanto, preparar terreno.

E principalmente — rematou o conselheiro Antonio Prado — queremos mostrar como, em São Paulo, com irradiações futuras para o Brasil, é possivel a constituição de um partido politico, composto de cidadãos desinteressados, independentes, que sem ambições pessoaes, batalharão pela moralização da democracia.

Despedindo-nos, grato, do illustre paulista, que não obstante a fé em que melhores dias advirão para o nosso paiz, ao qual já muito deu elle de seu patriotismo, retiramo-nos da chacara do Carvalho impressionados com a austeridade, a convicção e o calor que o sr. Antonio Prado imprimira ás palavras que, com gentileza, acabava de nos dizer.

UM CASO PROFUNDAMENTE DOLOROSO

NO ENGENHO DE DENTRO UMA CREANÇA CAIU' AO RIO, DESAPPARECENDO

O cadaver foi encontrado a dois kilometros de distancia

A infeliz Nadir

A lamentavel occorrencia, de que nos occupámos hontem, nas suas linhas geraes, causou viva impressão a todos que a conheceram. Referimo-nos ao triste caso verificado na rua Clarimundo de Mello, precisamente á hora em que os suburbios da cidade eram varridos pela inclemencia de um violento temporal.

Uma creança de 5 annos, arrastada pelas aguas do rio que enchera, varrendo a ponte que dá passagem para aquella rua, pereceu afogada, sem que as pessoas que assistiram ao tragico espectaculo pudessem salval-a. Chamava-se a infeliz, Nadir e era filha adoptiva do sr. Antonio de Oliveira Miranda, que reside á rua Angelina n. 43, no Encantado.

Hontem, á tarde, pouco antes da chuva que ameaçava cair, d. Adelaide, esposa daquelle cavalheiro, teve necessidade de sair, para fazer compras.

Nadir, que a tratava por "Dindinha", pediu-lhe que a deixasse ir tambem, no que accedeu aquella senhora. E as duas foram surprehendidas, na rua, pelo temporal. Viu d. Adelaide que o rio estava cheio, mas mesmo assim procurou atravessar a ponte na passagem acima referida. As aguas, porém, que corriam impetuosas, arrastaram a pobre creança. D. Adelaide procurou segural-a e foi tambem arrastada. Dois homens que a esses passos se encontravam, socorre-

D. Adelaide de Oliveira Miranda

ram-na, retirando-a a custo da correnteza. Eram elles os senhores José Augusto Fernandes e Francisco Dias Pereira. E a pobre Nadir? Ninguem a viu mais.

O doloroso caso foi levado ao conhecimento da policia, que pediu o auxilio dos bombeiros do Meyer, resultando infrutiferos todos os esforços destes para a descoberta do corpo da pobre creança.

Nadir era orphã e afilhada do sr. Miranda e de sua esposa, que a educavam como filha adoptiva.

Sua mãe, Joaquina da Costa Cabral, foi victima de uma infecção puerperal, enlouquecendo. Sua irmã Maria da Costa Pereira foi residir com uma outra familia, á rua Christovão Penna.

Nadir, educada com todos os desvelos de uma verdadeira filha, tinha amor aos padrinhos, o que revelava nos seus menores actos.

Conhecida essa dolorosa noticia, as immediações do local onde o facto occorreu encheu-se de gente, sobretudo de creanças, á espera que o corpo surgisse.

Afinal, pela manhã, foi elle encontrado pelo sr. Francisco Pinto da Fonseca, nas proximidades da rua Abolição, antiga Treze de Maio.

A policia compareceu ao local e com permissão do 2º delegado auxiliar, o cadaver da pobre Nadir foi para a residencia dos seus paes adoptivos, de onde sairá o enterro.

Um phenomeno

MAIS SERIO QUE A ONDA DE CALOR EXPERIMENTA NO MOMENTO O RIO GRANDE DO SUL — A SECCA

A estiagem prolongada em varias regiões vem causando enormes prejuizos

Um despacho telegraphico hontem recebido de Porto Alegre, traz a noticia de estar passando sobre o Estado gaucho uma onda de calor, marcando o thermometro, em Itaquy, nada menos de 39.1.

No intuito de bem informar, fomos procurar o dr. Sampaio Ferraz no seu gabinete de trabalho.

Exposto o fim da nossa visita, com a amabilidade com que sempre trata as pessoas que o procuram, o chefe da directoria de Meteorologia logo se promptificou a nos dar todas as informações necessarias.

Esse caso não tem a menor significação, visto como essa temperatura é mais ou menos a reinante em muitos pontos do Estado do Rio Grande do Sul, mais de uma vez durante o anno. A onda de calor a que se refere o telegramma recebido pelo "Correio da Manhã" dissipou-se no dia 4, com a rondagem dos ventos do norte para sul e que foi das mais notaveis, embora intensa. Neste ultimo dia foram registradas as seguintes temperaturas maximas, no mesmo Estado sulino: Uruguayana, 35°0; Santa Maria, 37°0; Porto Alegre, 36°8; Rio Grande, 29°; Bagé, 38°0 e São Luiz de Gonzaga, 36°.

Após varias considerações sobre as difficuldades existentes das communicações telegraphicas, bem como a respeito da anomalia de ter o Rio Grande do Sul um serviço autonomo sobre esse assumpto, de modo a complicar não pouco, como é bem de ver, a parte de exactidão dos dados que de lá são enviados, quasi como um obsequio, continuou o dr. Sampaio Ferraz:

— Para se ver como as temperaturas de que o telegramma trata não devem ser alarmantes, basta observar as maximas registradas em outros diversos annos, sendo a maxima absoluta de 1919, quando, em Uruguayana, Santa Maria e Porto Alegre foram sentidas ondas de calor de 42°, 41°2 e 93°6, respectivamente, superiores, pois, ás registradas este mez. Ha, porém, um outro phenomeno que está agora occorrendo naquella unidade da Federação que deve impressionar muito mais: é a secca. A estiagem prolongada que muitas zonas gauchas estão experimentando tem já causado prejuizos, não só na agricultura como na industria pastoril. Este facto, inteiramente virgem naquelle Estado, póde ainda trazer consequencia que não sabemos como avaliar, visto como é elle grande productor de cereaes, algodão, etc., além da sua formidavel industria pecuaria. E o interessante é que o centro do paiz está completamente alagado. O Parahyba tem transbordado em varias zonas de Minas. Campos já foi inundada. No Paraná, em Santa Catharina, sertão de Blumenau, e aqui perto, no Espirito Santo, as chuvas têm sido abundantissimas, causando estragos. No Rio Grande, entretanto, ellas escassearam de tal modo e a tanto tempo que o phenomeno já amedronta.

Depois de dissertar sobre a parte scientifica do assumpto, que não interessa aos leitores devido á sua complicada technologia, tendo em nossa frente grandes e minuciosos mappas, á frente dos quaes está collocada a mesa de trabalho do dr. Sampaio Ferraz, agradecemos a s. s. a bondade das suas informações e retiramo-nos.

E' este o telegramma a que alludimos:

Porto Alegre, 3 (A. A.)—Uma onda de calor atravessa este Estado. O thermometro attingiu hontem nesta cidade 36°8, tendo porém Itaquy batido o record do calor, com 39°1.

GIGLI

NÃO PÓDE CUMPRIR O CONTRATO DEVIDO A UMA AMEAÇA ANONYMA

O curioso caso occorrido com o grande tenor nos Estados Unidos

"Se Gigli quizer adornar uma das mesas do necroterio, que cante em Detroit", dizia a carta.

Extrahimos de um telegramma da Associated Press, publicado em Buenos Aires:

"O tenor italiano Beniamino Gigli partiu hoje pela manhã (23 de fevereiro), da cidade de Detroit, Estados Unidos, onde havia cumprido seus compromissos profissionaes, por ter recebido uma carta anonyma em que o ameaçavam de morte. De noite, pouco depois da chegada

Beniamino Gigli

de Gigli á referida cidade, a policia recebeu do anonimo uma carta concebida nos termos seguintes:

"Um verdadeiro amigo da Italia", na qual se declarava o seguinte:

"Se Gigli quizer adornar uma das mesas do necroterio, que cante em Detroit, pois estamos decididos a cortar-lhe a famosa garganta de canario."

Immediatamente a policia destacou varios agentes para escoltar o tenor em todas as circumstancias, com ordem, porém, de occultar-lhe a ameaça.

Infelizmente, algum indiscreto, a revelou e tiveram, então, de confessar a verdade; de modo que o tenor, sem esperar mais nada, apromptou as malas e logo abandonou Detroit, deixando uma carta concebida nos termos seguintes:

"Soube, por uma carta anonyma, que se me ameaçava de morte, caso me apresentasse no concerto annunciado para amanhã de noite. Decidi, pois, annullar esse compromisso, máo grado lamente ficar mal com o publico. Mas a reacção nervosa me impediria de cantar como devo."

E' esta, ao que parece, a terceira vez que ameaçam Gigli de morte nos Estados Unidos. De fórma que o celebre cantor deve andar constantemente vigiado pela policia secreta.

Além disto o grande tenor tem recebido varias cartas que são tambem perigosos projectos de extorsão.

Mas... que teria feito o "divo" para ser tão cruelmente ameaçado de morte?

Não nos diz a noticia.

Um grande nome da literatura hespanhola passa pelo Rio

A figura inconfundivel de Eugenio Noel, sua obra e sua vida accidentada — O que elle nos disse a bordo do "Cap-Norte".

Eugenio Noel o escriptor cultissimo e enthusiasta, pensador romantico e generoso por excellencia, representa, incontestavelmente, o expoente supremo do valor de uma raça. Elle é um dos maiores escriptores da gloriosa Hespanha, é um nome aureolado de glorias e conhecido no mundo inteiro.

E' o artista fecundo e exaltado, de juventude briosa e decidida, que diffunde suas doutrinas, seus ensinamentos e suas idéas pelo livro, pela conferencia e pela imprensa em inquieta e fervorosa ansia de despertar em um povo, com a magia da sua palavra, os sentimentos mais puros de cultura e liberdade.

A sua obra é vasta e o seu labor incomparavelmente superior a de todos os modernos publicistas e pensadores.

E' o escriptor, é o literato, é o pensador de tamanha envergadura que vem de percorrer a America, principalmente os paizes ibero-americanos, durante mais ou menos dois annos, e que agora, ao regressar ao paiz onde nasceu, passa pela capital do Brasil, onde se demora, apenas, as poucas horas que a estadia do navio no porto lhe permitte.

Eugenio Noel viaja no "Cap-Norte", que aqui aportou hontem.

Foi a bordo desse transatlantico que fomos encontrar o autor da "Vida de Santos", e de outras obras exquisitas, de tão varias indoles e matizes, como "El rey se divierte", "El crimen de un partido politico", "Don Cliverio", "Amapola entre espigas", "La Melenitas", "El allegretto de la Sinfonia VII", "La señorita onema", "El torero y el Rey", "Vida de un fenómeno", "Semana Santa en Sevilla", "Vida de chulos, gitanos, flamengos y almas en pena", "Pan y toros", "Gramopetos y bestiarios", "Pi de España", "Andanzas y correrias de la campaña antiflamenca", "La epopeya de las cigarreras", "Republica y flamenquismo", "La Providencia al quite", "Nervios de la raza", "Castillos en España", "España nervio a nervio" e "Los frailes de San Benito", além de muitas novellas e artigos dispersos.

Foi em um ambiente que mais simples e amigo não poderia ser, que ouvimos o artista do pensamento e da phrase, que com arroubos de enthusiasmo nos falou, accudindo a cabelleira longa e espessa, que, em caracoes, lhe caia ligeiramente, sobre o pescoço, emprestando-lhe um ar que não lhe é habitual, tão especialmente seu.

Foi assim que recordamos, em traços rapidos, a vida agitada de Eugenio Noel, que sugere digressões tão curiosas e seu estudo e a analyse da sua obra.

Noel conta apenas quarenta e um annos, pois que nasceu em 1885.

De origem humilde, seu pae era creado da duqueza de Sevilla — no — foi protegido por esta aristocrata, que encaminhou o filho e foi enviado para o Collegio de São Vicente de Paula, em Tardaiós, proximo a Burgos. Do collegio fugiu para ir com a sua mãe levar já em seus olhos a visão maravilhosa da artistica cathedral, que havia de influir na sua inspiração lyrica, annos mais tarde, quando estudou no Seminario Conciliar de San Dámaso, e fazendo a estudar as disciplinas ecclesiasticas na famosa Louvain, onde foi recommendado ao então conego e mais tarde celebre arcebispo Mercier, pelo bispo de Madrid.

Viajou, mais tarde, sua curiosidade de adolescente pela Belgica, França, Allemanha e Hollanda, regressando, depois, a Madrid, onde estudou no Instituto de San Isidro, no Lyceu de San Isidoro e na Universidade, sendo tão frequentador de bibliotheca que ganhou na do Museu Pedagogico e na da Academia da Historia o premio de assiduidade.

Do mundo das bibliothecas se lança apenas com 15 annos, em outro

EUGENIO NOEL

mais turbulento — o do café o "Gato Negro", o tradicional cenaculo onde iniciou sua procellosa bohemia. Trocando este pelo "Café Suizo", ponto de reunião de outros escriptores como Cajal, Maestre e outros, viveu e luctou com todos elles a sciencia simultaneamente com a literatura.

Estudou na Faculdade de San Carlos como alumno do dr. Simarro na sua classe de psychologia experimental, assim como pathologia com o dr. Calleja.

As necessidades da vida o obrigaram a empregar-se com o livreiro Zahonero, que lhe facilitou o conhecimento de Echegaray, Sellés, Benavente e outros grandes dramaturgos.

Foi viver, mais tarde, pobre, no famoso sótão da rua Leganitos, onde começou a escrever "Alma Santa", bella novella ideologica, que foi illustrada por Julio Antonio, o famoso esculptor, tão cedo roubado á vida, com quem Noel fraternizava, numa juventude de pobreza e sonho. Ali chegou a ajuntar seis mil volumes, nos quaes sentiu as horas mais tristes de penuria, e concebeu a formidavel narração autobiographica, intitulada "La novella de la vida de un hombre".

Perdida que foi, aos 25 annos a presença que lhe dava a sua esperança, chegou na indigencia até a mendicidade.

Trabalhava para não morrer á fome, nos trabalhos mais diversos! Dá lições a jovens e, desesperado, chama em seu auxilio o grande Ortega y Gasset, que o foi buscar na miseravel habitação e o conduziu ao diario "El Pais", para traduzir a enorme obra "La Pucelle", de Anatole France.

Foi então, 1909, quando seguiu como voluntario para Marrocos que o seu genio se impoz.

A vista do sangrento problema hespanhol se acendrou em seu coração o amor á raça e, ao seu regresso, revelou no seu livro "Lo que vi en la guerra", as mais dolorosas coisas.

Devido ás suas chronicas cheias de verdade, na "España Nueva", chegou a contar cincoenta processos, sendo mandado preso para o *Carcel Modelo*, de onde o conseguiu retirar, depois de um anno, o "el mestre" dr. Luiz Simarro.

Começou, depois disso, nobilissima campanha contra as corridas de touros, percorrendo, durante dez annos, toda a Hespanha, fazendo um sem numero de conferencias contra tão selvagem diversão.

Em uma dessas conferencias, que elle teve a grande coragem de realizar na praça de touros de Sevilha, precisamente quando se realizava um espectaculo desse genero, o povo de tal modo se irritou, que, ameaçado, para elle avançou, para castigal-o e cortar-lhe a cabelleira, indo então refugiar-se numa taberna, onde esteve toda uma noite, com farta e abundante cabelleira que agora.

Foram momentos de estupor que elle ainda recorda.

A intervenção de pessoas mais calmas e da policia livrou-o da colera popular, e com final disso todo o espada, ali mesmo, feriu de morte um touro em homenagem a Noel, sob as mais vibrantes acclamações.

O tempo corria e não podiamos deixar de ouvir o grande escriptor sobre o que fizera durante a sua estadia na America, e elle, sorridente, simples, disse-nos que fizera estudos comparativos das democracias sul-americanas e dos seus grandes homens, pensando escrever um livro a respeito, devendo, por esse motivo, ainda voltar ao Brasil.

Com referencia aos intellectuaes deste continente affirmou-nos elle que não existe entre os escriptores hespanhoes a lenda que possa dizer genuinamente local, o que não occorre com os politicos e diplomatas, citando entre estes Rio Branco.

Perguntando porque não ficava, agora, aqui, elle respondeu-nos que sabia que o Rio era uma grande cidade, e que tinha medo de descer á terra, receioso de que tantas bellezas e encantos o extasiassem e aqui o prendessem. Mas como o seu coração estava desejoso por rever o filho extremado que ficara em Hespanha, elle continuaria viagem, certo de rever o nosso paiz dentro de curto tempo.

Assumptos economicos

A producção de arroz em todo o mundo

(Por O. P. Austin, estatistico do National City Bank)

(Especial para o "Correio da Manhã")
NOVA YORK, Fevereiro

A declaração feita pelo Departamento de Agricultura dos Estados Unidos de que a colheita norte-americana de arroz em 1925 chegou approximadamente a 673.000 toneladas, quasi cinco vezes a de 1900, chama a attenção para o progresso recente alcançado por essa cultura em condições inteiramente distinctas das que prevalecem nos paizes orientaes que são hoje os que produzem o dito cereal em maiores quantidades. A producção do arroz deste paiz data de 1649, quando um agricultor da Carolina do Sul recebeu um punhado de arroz do capitão de um navio arribado a Charleston para concertos; já em 1718, a colheita de arroz descascado era de 2.450 toneladas, subindo a 20.000 toneladas em 1738, a 35.000 em 1769 e a 52.500 em 1860. Com a guerra civil que foi a 1860, a producção obtida nos Estados do Sul, baixou demasiado; mas em 1869 voltou novamente ao total de 35.000 toneladas, saltando dahi para 55.000 em 1870, 118.500 em 1892, 126.500 em 1900, 340.500 em 1910 e 673.000 em 1925, segundo os dados officiaes.

O periodo da producção de arroz nos Estados é curto, em relação com o dos paizes alliados, que ainda são os maiores productores desse cereal no mundo; porque na China, segundo Stanislão Julien, se cultiva o arroz desde ha cinco mil annos; outros escriptores asseguram que o arroz appareceu pela primeira vez na India, de onde passou a Burma, á Indochina Franceza, ao Sião, ás Indias Orientaes Hollandezas, á China e ao Japão.

Como se sabe, quasi todo o arroz do mundo provém dos terrenos humidos e ás vezes pantanosos, situados ao largo da costa oceanica da Asia. O movimento ascendente do ar calido no interior da Asia, que é uma consequencia da elevada temperatura que prevalece nessa região, provoca um movimento do ar maritimo para dentro do continente, o que se conhece pelo nome de "monzén"; esse ar carregado de humidade que vem do oceano, obrigado a subir quando passa sobre o terreno, esfria e a humidade condensada que absorveu do oceano cáe em forma de fortes chuvas ao largo do littoral e nos valles dos rios, proporcionando assim as condições necessarias para o arroz, que prospera melhor nos terrenos parcialmente inundados. A estas circumstancias que deve-se a maior parte da colheita mundial de arroz se obtenha na Asia e na Oceania, territorios pantanosos onde se semeia o producto e se recolhe em barcas ou barcaças, ao fim da colheita.

O processo seguido nos Estados Unidos para o cultivo e a colheita do arroz differe completamente do que empregam os orientaes. Faz poucos annos, averiguou-se que embora o arroz prosperasse sómente nos terrenos cobertos de agua, poderia semear-se em terrenos seccos, com o machinismo agricola commum e nas terras na estação propria inundadas pelos rios proximos ou pela agua extraida dos poços artesianos, e que depois do arroz haver alcançado a maturidade, a agua se podia separar, para recolhel-o com a ajuda das segadoras ordinarias que servem nos trigaes do paiz. Esse novo processo em que o machinismo agricola desempenha um papel principal deu motivo a um grande incremento da producção de arroz no paiz; nossos campos produzem hoje todo o arroz de que os 115 milhões de nossa população necessitam e ao mesmo tempo subministram grandes quantidades para a exportação. O arroz exportado passou de 3.500 toneladas em 1010 para mais de 150.000 em 1924, inclusive o que se mandou para Porto Rico e as Ilhas Hawai. O valor das exportações desse cereal, calculado pelo National City Bank de Nova York, chegou a quasi 150 milhares de dollars na decada anterior. Embora pareça estranho, enviamos consideraveis quantidades de arroz para os paizes que o produzem em alto grão; no anno fiscal de 1924, só o Japão nos comprou 25.000 toneladas approximadamente.

O que fica dito não significa que os Estados Unidos occupem ou estejam proximos de occupar um ponto elevado entre os paizes productores de arroz no mundo: o Departamento de Agricultura calcula que a colheita de arroz na India chega a 37.500.000 toneladas e a do Japão a 9.500.000. Muito maior é a da China, mas dellas não se tem ainda nenhuma estatistica completa. Embora com o registro de 673.000 toneladas em 1925, a colheita deste paiz é pequena em relação á dos nossos vizinhos do Oriente; não obstante, tem um grande valor do ponto de vista dos methodos peculiares do plantio, trato e colheita, os quaes contrastam com os processos seguidos no littoral dos paizes productores em grande escala.

Para regularizar os serviços da 1ª sub-directoria da despesa

O director da Despesa Publica baixou hontem a seguinte portaria:

"O director da Despeza Publica do Thesouro Nacional recommenda ao sr. sub-director, interino da 1ª Sub-Directoria, sr. Arthur Dias da Costa, que proceda a um balanço em todas as mesas da mesma Sub-Directoria, verificando o estado em que se acha o serviço a seu cargo, e que adopte as modificações de expediente e transferencias de funccionarios que lhe pareçam convenientes ao bom andamento de todos os processos, que deverão ser informados com a maxima presteza, afim de se poder obter a necessaria regularidade nesse departamento do Thesouro.

O mesmo sr. Sub-Director deverá empregar o maximo esforço no sentido de ser dado andamento a maior numero possivel de processos, creando as normas para tanto necessarias e usando das medidas que, com energia e dentro da lei se impuzer para tanto, observada, rigorosamente, e entrada dos funccionarios á hora regimental e a sua permanencia no serviço durante o tempo do expediente.

Transferencias de escrivães de delegacias em Nictheroy

O dr. Ernani de Carvalho, chefe de policia interino do Estado do Rio, assignou hontem as portarias transferindo o escrivão Balbino Dias Vieira, da delegacia da 1ª Circumscripção de Nictheroy para a 2ª e desta para aquella o serventuario Luiz Fernandes da Silva.

A Camara Municipal de Nictheroy vae funccionar

O sr. Olavo Guerra presidente da Camara Municipal de Nictheroy, mandou convocar por edital, os vereadores para se reunirem no dia 9 do corrente, á hora regimental, afim de serem installados os respectivos trabalhos relativos á 1ª sessão ordinaria do corrente anno.

Dois meninos atropelados por autos

Na rua do Senado e na Praça Onze de Junho, respectivamente, foram atropelados, hontem, á tarde, por automoveis, os menores Helio, de 3 annos e Carlos, de 8. Este recebeu contusões na cabeça e no pescoço, e aquelle, escoriações generalizadas.

Levados ao Posto Central da Assistencia, foram medicados e recolhidos depois ás residencias de seus paes, João Moraes, á rua Mesquita Junior, e Adelino Pinto, á rua de Paula Mattos.

SCENA DE SANGUE NO BOTEQUIM DO EUFRASIO

Um policial fere gravemente um malandro da Favella, com um tiro no ventre

O botequim do Eufrasio, situado no logar denominado Pedra Lisa, na Favella, é o ponto escolhido da malandragem que campeia pelo morro. Ali se reunem os terrores da zona e que de quando em quando dão que fazer á policia.

Hontem, o policial Alfredo Baptista dos Santos, passou pela porta do botequim e divisou no interior do mesmo, um grupo de malandros, entregues á mais desenfreada jogatina. O soldado chamou-os á ordem e foi o quanto bastou para que elles o aggredissem. O policial n. 103, da 4ª companhia do 5º batalhão Rosalino Jardim da Silva, que estava nas immediações, correu em auxilio do collega e foi quando o malandro José Ferreira Alves Pinto o esbofeteou. O policial saccou, então, da pistola de que se via armado e alvejou o seu aggressor, que tombou gravemente ferido.

Os outros malandros trataram de fugir, emquanto o mesmo policial chamava a Assistencia, que promptamente acudiu, levando o ferido para o Posto.

Em seguida, o 103 desceu, apresentou-se ao sargento Silveira, que o acompanhou até á delegacia do 8º districto, onde foi aberto inquerito, para ser apurado o caso que, segundo o soldado, se passou como acima referimos.

José Ferreira, ferido no ventre, foi internado no Prompto Soccorro. E' elle brasileiro, tem 19 annos e é solteiro.

As novas construcções ntvaes italianas

Roma, 4 (U. P.) — O primeiro ministro sr. Mussolini, e os chefes dos estados-maiores da Marinha e do Exercito, respectivamente, almirante Acton e general Badoglio, conferenciaram hoje longamente com o ministro das Finanças, conde de Volpi e o sub-secretario da Marinha, sr. Sirianni, sobre o programma das novas construcções navaes, redigido pela commissão de almirantes.

A Propriedade Industrial vae ter nova installação

No intuito de dar melhor installação á Directoria Geral da Propriedade Industrial, funccionando actualmente no pavilhão do Mexico, o ministro da Agricultura mandou fechar os terraços cobertos existentes no 5º pavimento do Palacio dos Estados, onde por todo o mez de abril proximo, deverá estar confortavelmente localizada a referida Directoria Geral.

As propriedades confiscadas aos allemães pelos Estados Unidos

Washington, 4 (U. P.) — O secretario do Thesouro, sr. Mellon, annunciou hoje haver preparado as medidas administrativas para a entrega das propriedades allemãs de que os Estados Unidos se apossaram durante a guerra, assim como para o pagamento das reclamações desse paiz apresentadas á Allemanha.

O sr. Mellon não revelou detalhes dessas medidas.

Nomeações na Inspectoria de Portos

Foi nomeado para o logar de conductor de 1ª em commissão o engenheiro da Inspectoria de Portos, Rios e Canaes, João Felicio dos Santos.

Para o logar de ajudante de 2ª foi nomeado o conductor de 1ª classe engenheiro, Maximo Sá Cavalcanti.

HOJE
2 PREMIOS DE 200 CONTOS
Centro Loterico
R. SACHET, 4
(3931)

Pediu disponibilidade o auditor Ernesto Claudino

O dr. Ernesto Claudino de Oliveira e Cruz, 1.º auditor da 6.ª circumscripção judiciaria, requereu hontem a sua disponibilidade.

A proposito da fiscalização dos bancos na Bahia

Devolvendo ao inspector geral dos Bancos e processo relativo á consulta do fiscal de Bancos no Estado da Bahia, indagando se deve exercer a fiscalisação do Banco Auxiliar das Classes, naquelle Estado, ou se a mesma deve continuar confiada ao dr. João Gualberto Nogueira, consultor da Fazenda junto á Delegacia Fiscal do Thesouro, no referido Estado, o senhor director geral do Thesouro communica que o ministro da Fazenda resolveu manter pelos seus fundamentos o despacho anterior publicado no "Diario Official" de 15 de abril de 1923.

A 2ª collectoria federal de Petropolis vae ser entregue á nova escrivã

O director da Receita Publica declarou á escravã da 2ª collectoria federal em Petropolis, d. Wanda Figueira de Mello, que assumisse as funcções de collector, visto como nos precisos termos do art. 14 do decreto n. 9.285 de 30 de dezembro de 1911 e o escrivão o substituto do collector no caso de vaccancia morte permanecendo no exercicio desse logar até que preste a respectiva fiança.

A 2ª collectoria, que se acha sob a guarda do escrivão Milton de Sá Pereira, nomeado collector, mas que não prestou fiança no prazo legal, será feita attenta as disposições do art. 845 do citado decreto.

"Indices e extractos do Archico Municipal"

Depois de um interregno de cerca de trinta annos, o Archivo Municipal vêm de reencetar as suas publicações sobre assumptos historicos, outr'ora feitas periodicamente por essa repartição. A primeira dellas já se acha concluida. E' um pequeno volume, contendo "Extractos" de manuscriptos sobre aforamentos, sem duvida de real utilidade não só para a propria administração, como para os historiadores e chronistas da cidade.

Encarregaram-se dessa missão varios funccionarios do Archivo, sob á direcção do chefe de secção Francisco Agenor de Noronha Santos, tendo já colligido "Extractos" de curiosos documentos manuscriptos, já grupados por assumptos. O dado, agora, á publicidade foi organizado por Aureliano Restier Gonçalves e se divide em duas partes: promptuario remissivo dos Extractos e Extractos de manuscriptos sobre aforamentos por ordem alphabetica das denominações dos logradouros.

E', em summa, um trabalho interessante e curioso, que nos dá a conhecer a importante documentação sobre o assumpto existente no Archivo Municipal.

Um acto vandalico dos indios juaperis, no Amazonas

Manáos, 4 (A.A.) — Os indios juaperis atearam fogo aos mattos existentes na margem esquerda do rio Branco que foram destruidos em grande extensão, arrazando seringaes, batataes e castanhaes. Os prejuizos são calculados em milhares de contos.

Um pedido do Gremio dos Officiaes Reformados

O ministro da Fazenda enviou ao da Guerra, para os devidos fins, o telegramma dirigido ao sr. presidente da Republica, em que o Gremio dos Officiaes Reformados do Rio Grande do Sul solicita sejam pagos os vencimentos de dezembro ultimo aos officiaes reformados do Exercito.

Concessão de creditos pela Despesa Publica

Pela Directoria da Despesa Publica foram concedidos os creditos: de 2:649$440 á Recebedoria do Districto Federal, para pagamento ao fiel interino da thesouraria da mesma Antonio de Padua Rocha Vianna, de vencimentos relativos a janeiro e março de 1925, e de 2:000$ á Delegacia Fiscal no Maranhão para pagamento de diarias a officiaes do Exercito e outras despesas.

Pharmacopéa Brasileira

A Associação Brasileira de Pharmaceuticos, a Sociedade de Pharmacia e Chimica de S. Paulo e a Associação Mineira de Pharmaceuticos delegaram poderes, respectivamente aos pharmaceuticos Virgilio Lucas, Paulo Seabra e Abel de Oliveira, para em nome daquellas aggremiações, solicitar do dr. Affonso Penna Junior, toda sua boa vontade no sentido de não tardar a officialização da Pharmacopéa Brasileira, para cujo fim foi consignada verba no projecto de orçamento do anno findo, que o Congresso deixou de votar.

Aquelles pharmaceuticos, desempenhando-se do encargo que receberam, estiveram hontem, á tarde, no gabinete do ministro da Justiça com quem se entenderam a respeito, tendo s. s. assegurado seu apoio á justa pretenção da classe pharmaceutica de fórma a tornar official a Pharmacopéa Brasileira, cujo projecto, como se sabe, é de autoria do pharmaceutico Rodolpho Albino.

Fez a costureira de massa para pasteis

A costureira Maria Luiza Leite, residente á rua Professor Gabizo n. 200, queixou-se á policia do 15º districto, de que fôra aggredida pela moradora da casa n. 192, da mesma rua.

Ignora a aggredida, o motivo da aggressão e o nome da aggressora. Apenas sabe que esta é cozinheira.

A policia abriu inquerito a respeito e mandou submetter Maria a corpo de delicto, visto apresentar escoriações no rosto.

Nomeações na Marinha

Foram nomeados: o capitão de fragata Dario Paes Lobo de Castro, para commandante do cruzador Bahia; o capitão de fragata Orlando Marcondes Machado, para immediato ou segundo commandante do couraçado "São Paulo" o capitão de corveta João Francisco Velho Sobrinho, para encarregado de navegação do couraçado "São Paulo".

Que será que a Anglo pediu e obteve?

O prefeito deu hontem o seguinte despacho no requerimento da Sociedade Anonyma Frigorifico Anglo: "Deferido, por equidade, a titulo precario, quanto as carnes desembarcadas nos suburbios".

Não conseguiu dispensa de reforço de fiança

O ministro da Fazenda indeferiu o requerimento em que Carlos Frederico de Oliveira, escrivão da Collectoria de Rendas Federaes em Paulista, Estado de Pernambuco, pedia dispensa do reforço de sua fiança de 3:200$000 para 20:900$.

O escrivão da collectoria de Duas Barras removido

Na Secretaria das Finanças do Estado do Rio foi assignado o acto removendo o escrivão da collectoria de Rendas do Estado, em Duas Barras, Mario Gomide, para igual cargo na de Itaocára.

De um sobrado ao sólo

gravemente contundida, uma creança é recolhida ao hospital

E' peralta o menino Jorge Pereira, que apenas conta tres annos de idade.

Sua progenitora d. Francisca Pereira, com quem elle reside na rua Figueira de Mello nº 385, é uma senhora enferma, que não pode andar sempre vigiando-o.

Hontem Jorge, aproveitou-se do momento em que ninguem o vigiava, subiu a uma janella do sobrado daquella casa, e, perdendo o equilibrio, veiu cair na area.

Accudindo varias pessoas da casa, foram encontrar Jorge, desacordado e cheio de sangue. Estava a infeliz criança cheia de graves lesões pelo corpo.

Levado para o Posto Central de Assistencia, foi Jorge ali medicado e, depois, recolhido no Hospital de Prompto Soccorro.

O primeiro destroyer allemão construido depois da guerra

Wilhelmshaven, 4 (U. P.) — Foi lançado hoje o primeiro destroyer allemão construido depois da guerra. Foi-lhe dado o nome de "Moewe", que pertencia ao famoso torpedeiro que durante o conflicto fez notaveis raids no Mar do Norte. Esse destroyer é o primeiro da serie de onze permittida pelo tratado de Versailles.

Para abertura de uma avenida em Porto Alegre

Em solução ao pedido de permuta de terrenos foreiros necessarios á Avenida que a Intendencia Municipal de Porto Alegre pretende abrir, o ministro da Fazenda declarou ao presidente do Estado do Rio Grande do Sul haver autorisado a respectiva Delegacia Fiscal a effectuar os desmembramentos necessarios, mediante pagamento do laudemio e conservação do fôro actual.

Deixou a vice-presidencia da United Press

Nova York, 4 (U. P.) — O sr. Frederico Ferguson, eleito hoje presidente da "Newspaper Enterprise Association", deixou o cargo de vice-presidente da United Press.

Relevação de uma multa de 2:000$000

O ministro da Fazenda confirmou em grão de recurso a decisão da Delegacia Fiscal no Rio Grande do Sul, relevando a multa de 2:000$ imposta pela collectoria federal de Passo Fundo á Schubsk & Filho, por terem sido encontrados em suas vitrinas cinco lotes de casemiras nacionaes inculcadas como estrangeiras em um catalogo ali exposto.

A sensacional mensagem de D. Manuel

O ex-rei appella para todos os monarchicos afim de prepararem a restauração.

Lisboa, 4 (U. P.) — Não arrefeceu ainda o assombro causado nos arraiaes monarchicos pela sensacional mensagem de d. Manoel de Bragança, que marcou a sua nova attitude perante a causa monarchica. A mensagem constitue uma resposta ás solicitações que alguns dos seus graduados partidarios vinham fazendo para que d. Manoel abandonasse a monarchia liberal e definisse os principios de uma monarchia nova.

Dirigida ao conselho director e demais organismos da causa monarchica, especialmente á juventude, a mensagem censura o ramerram do conselho director, chamando-lhe caminhão sem motor.

Versando sobre, multissimos assumptos, a mensagem diz especialmente que é impossivel restaurar a monarchia liberal caida em 1910 e se torna necessario proclamar uma monarchia nova, catholica, tradicionalista, anti-parlamentar, ou seja uma monarchia absoluta.

D. Manoel, influenciado por d. Amelia, amiga de Maurras, acceitou, pois, os principios integralistas, acabando em um pomo de discordia entre os constitucionalistas e os integralistas, o que motivou ainda a ruptura do pacto dynastico de Paris.

O ex-rei appella, agora, para a união de todos os monarchicos, afim de prepararem a restauração.

Muitos constitucionalistas, possuidos de espanto e confusão appozeram-se á publicação integral da mensagem no "Correio da Manhã", orgão monarchico, que, sob a assignatura do sr. Aires D'Ornellas, fez apenas parcas transcripções do verdadeiro sentido das attitudes de d. Manoel.

Fallecimento de um industrial

Porto Alegre, 3 (A. A.) — Falleceu nesta cidade o conecido industrial Augusto Cesar Castilhos, tendo os jornaes feito um sentido necrologio da sua pessoa.

Um automovel

EM EXCESSIVA VELOCIDADE, ARREBENTA-SE CONTRA UM POSTE

No desastre saem feridas cinco pessoas

As pessoas que se encontravam, hontem, á noite, defronte da estação do Engenho Novo, proximo do ponto dos bondes foram testemunhas de um impressionante desastre de automovel, do qual resultaram nada menos de cinco feridos, sendo que um gravemente.

Avisada a policia do 19º districto compareceu ao local o commissario de serviço, que apenas encontrou o auto esfrangalhado, tendo sido as victimas levadas pela Assistencia do Meyer.

Apurou, então, a autoridade que o auto em questão vinha com cinco rapazes, que regressavam de um pic-nic, na rua Dias da Cruz e alegres todos determinaram ao chauffeur que voasse, para chegarem cedo á cidade. E o auto n. 898, numa carreira vertiginosa dirigido pelo chauffeur Julio Gomes da Rocha descia a ladeira da rua Lins Vasconcellos, defronte da estação do Engenho Novo, quando perdeu a direcção e foi se chocar com um poste da Light, virando. O vehiculo ficou em misero estado e os feridos foram levados á Assistencia, onde dois delles não deixaram os seus nomes, sabendo a policia que os outros tres, eram o chauffeur Julio Gomes da Rocha, que apresentava fractura de uma das pernas e os outros Augusto de Brito e José Bello da Silva, ambos funccionarios da Directoria de Obras Publicas.

O chauffeur Gomes da Rocha foi removido para o Hospital de Prompto Soccorro, onde se encontra em tratamento.

Suicidou-se em um hotel de Bello Horizonte

Bello Horizonte, 4 (A. A.) — Sebastião de Araujo, hospede do Minas Hotel, e residente em Santa Barbara, que estava de passeio por esta capital, suicidou-se com um tiro no ouvido direito.

São desconhecidos os motivos que levaram Sebastião de Araujo a pôr termo á vida. O infeliz era solteiro e engenheiro agronomo, sendo o cadaver removido, com guia da 2ª delegacia, para o necroterio desta capital.

Duas professoras nomeadas para Barra Mansa

O dr. Horacio Campos, director da Instrucção Publica do Estado do Rio, nomeou hontem para o logar de adjuntas interinas dos grupos escolares "Andrade Figueira" e "Fagundes Varella," em Barra Mansa, respectivamente, as professoras d. Adalgiza Martins e Maria Antonietta de Carvalho.

Expediente

ASSIGNATURAS

Brasil { Anno...... 60$000 / Semestre. 35$000

Exterior { Anno...... 140$000 / Semestre. 80$000

As assignaturas de semestre e anno terminarão sempre em 30 de Junho e 31 de Dezembro, respectivamente.

Numero avulso	200 rs.
Idem no interior	300 rs.
Idem atrazado	400 rs.

PUBLICAÇÕES
(Preço por linha)

1ª pagina	1:500$000
2ª pagina	1:200$000
3ª pagina	1:000$000
4ª pagina	1:500$000
5ª pagina	900$000
6ª pagina	800$000
7ª pagina	700$000

Annuncios e reclames commerciaes continuam de accôrdo com a tabella em vigôr.

TELEPHONES:
Director, 1558 C. Redacção 5698 C.
Administração, 37 C.

Endereço telegraphico "Correomanhã"

A serviço desta folha, percorrem o interior os srs. Eurico Baeta de Faria, Carlos Rolim e Lauro Barbosa Azevedo.

Deixou de ser nosso viajante o sr. Pedro Baptista da Silva.

AGENCIAS DE ANNUNCIOS
São nossos agentes geraes nesta Capital os srs. Lima & Comp., Ltd., Largo da Carioca n. 15, sobrado, Telep. Cent. 178.

O OUTRO...

Rosas está muito acima de Quiroga; pois este já vimos como não encontra par entre os monstros da historia.

Rosas é mais que um simples caudilho: é um chefe de caudilhos. E' o representativo mais perfeito da situação que se creou nas campanhas platinas de principios a meados do seculo XIX.

A repulsa do inimigo externo fizera o gaucho. A vida movel e agitada tornára o gaucho um verdadeiro beduino da campanha. O gaucho deu o caudilho. Para este não ha fórma de autoridade que não seja a soberania da força. O que o caracteriza é uma aversão absoluta a todo poder politico e a toda justiça.

Foi, pois, esse espirito de caudilhagem o grande vicio que se gerou entre aquellas populações, assim que se libertaram da tutela colonial.

Como extensão do caudilhismo, nasceram por ali as grandes dictaduras, imperialistas, que felizmente não foram muitas.

Rosas é a expressão mais eloquente de taes dictaduras. Começa como peão de fazenda. Logo se faz chefe de bando; e por fim dictador.

E' claro que sem certos talentos e "virtudes" não alcançaria tanto em tão pouco tempo. E sabe-se com que prodigios de habilidade foi elle fazendo o seu caminho, seguro e decidido, como quem sabe o que quer e para onde vae.

Tinha sido já, em 1829, governador da provincia de Buenos Aires. Parecia um homem normal, tanto quanto possivel, dadas as condições do paiz, e não se perdendo de vista os instinctos que mal já disfarçava. Nesse posto consolidou o seu prestigio.

No momento opportuno, para dar provas decisivas de si (imaginando qualquer coisa como a manobra do grande corso indo ao Egypto para que em França lhe sentissem a ausencia), deixa a cidade, e leva a sua famosa expedição ao sul contra os indios; e de lá volta como *heróe del desierto*, recebido triumphalmente em Buenos Aires.

Menos desaffrontado, mas talvez mais astuto que Bonaparte, cuida agora de tornar impossivel a governança nas mãos de outrem. Balcarce é obrigado a ceder a Viamonte. Viamonte logo renuncia. E ninguem se atreve a tomar a fatidica tarefa. Nas suas afflicções, nomeia então a legislatura o unico homem que parecia capaz de aguentar as tempestades que se desencadeiam.

Rosas, porém, excusa-se "modestamente". A camara de representantes insiste; nomeia-o quatro vezes; e quatro vezes renova elle muito decisivo a excusa.

Sentindo que a crise preparada toca ao paroxismo, e abalado da angustia geral, declara então que só acceitaria o "doloroso cargo", na situação em que se encontra o paiz, se fosse investido de faculdades extraordinarias, abolindo-se a Constituição. A assembléa queria mesmo o homem; e em março de 1835 elegeu-o, conferindo-lhe a suprema autoridade sem limitação de nenhuma ordem.

Rosas ainda fez luxo, e mostrou-se rigorista como um puritano: exigiu que a nomeação fosse confirmada pelo voto nacional. Que havia de fazer o voto nacional?

Ratificada a nomeação, Manuel Rosas, muito commovido, entrou em funcções. Era como se estivesse dizendo claro aos povos: "Ah! vocês querem mesmo? Pois então... ahi vae!"

E veiu tudo! O homem caiu como um tufão de castigo sobre aquelle mesmo povo que rebatêra os inglezes e que sacudira o jugo de Hespanha.

O que foi esta, que é a mais impia e sanguinosa das tyrannias que mancharam a historia da America, não é facil dizer. Des do seu primeiro governo, que foi o noviciado da phase "gloriosa", diz um autor, cuidou Rosas de servir-se da religião para fortalecer-se no poder. Desgraçadamente encontrou no clero do tempo auxiliares poderosos. Não havia segredo de confissionario que o confessor não revelasse ao tyranno. O signal da cruz foi alterado por ordem delle. O sacerdote no pulpito dizia: "Pelo signal da Santa Federação, livrae-nos..." Um padre Gaete, que se tornou famoso pela coragem da infamia, começava os seus sermões por estas palavras: "Se ha entre nós algum asqueroso unitario, que arrebente! Cruzes, demonio!"

O historiador Julio Maria Sosa, no seu livro *Lavalleja e Oribe*, escreve: "A liberdade politica, os direitos dos cidadãos, a dignidade do povo, o decoro da nação, a vida e a propriedade dos homens, o respeito a toda instituição regular e até á honestidade de privada, o sacrario do lar, o pudor da mulher — eram para Rosas tolices indignas de attenção, e tudo foi por elle vilipendiado e destruido. Torpe, sensual e cruel até o incrivel, organizava quotidianamente escandalosas e brutaes orgias."

Quando se estuda esta figura com algum interesse, fica-se vacilante entre o Rosas politico e o Rosas scelerado. Como é realmente que se ha de conciliar a concepção que o homem parecia ter de um grande papel na America, e os processos ominosos de que se servia?

Foi Rosas quem mais a sério tomou aquelle sonho de reconstruir a unidade politica das provincias que tinham formado o vice-reinado de Buenos Aires. Chegou mesmo a iniciar a execução do seu plano. Esse plano não era nenhum dislate: submetteria as taes provincias cada uma por sua vez: primeiro, a Banda Oriental; depois, o Paraguay; e em seguida, o Alto Perú. Plano perfeitamente logico, que não aberrava da historia, e que seria talvez realizavel sem nenhum milagre com um pouco mais de talento.

E não fosse o espirito americano dos povos ameaçados; e mais do que tudo, não fossem os desazos e insanias da politica interna que preferiu, e tambem a vizinhança do imperio liberal: que teria feito Rosas mesmo com as suas esturdias?

Não se chegará talvez nunca a entender esta incoherencia de Rosas — querendo levar fóra heroicamente o seu projecto, emquanto eliminava, na sua politica interna, o concurso dos homens mais dignos e das classes mais valiosas do povo argentino.

Sabe-se que todas as familias de distincção, e os homens mais considerados pela intelligencia e pelo valor moral, emigraram para as republicas vizinhas desde que Rosas inaugurou a sua execranda tyrannia. E sabe-se tambem que mesmo abandonada ou desprotegida dos seus chefes, a nação reagiu contra o sacrilegio. A politica de Rosas — diz um autor insuspeito — arbitraria e tyrannica, provocou reacção geral no paiz; reacção em que tomaram parte, esquecidos de passadas dissenções, todos os homens mais dignos dos dois partidos, *unitario e federal*, todos dispostos a *lutar até derribar o tyranno*... Desde a ascenção de Rosas pela segunda vez, em 1835, até a sua quéda em 1852, a reacção pelas armas manteve-se constante nas varias provincias.

Com a fuga geral para o estrangeiro, ficou Rosas como queria — cercado da ralé, das turbas inconscientes que elle maneja como se maneja a materia bruta, sem receio de que ella se insurja.

E agora é que vae ver o mundo.

Deserta de almas, a "republica" era elle só.

Mas onde é que se viu um homem, só, fazer o que elle queria?

Dahi o desfecho de semelhante vida, que nem se póde ao menos dizer que ficasse como lição na historia do continente.

Sim, porque lições de tal natureza já não são necessarias, nem na America.

ROCHA POMBO

Topicos & Noticias

O temp.

BOLETIM DA DIRECTORIA DE METEOROLOGIA

Previsões para o periodo de 6 horas da tarde de hontem até 6 horas da tarde de hoje:

Districto Federal e Nictheroy — Tempo: entre instavel e ameaçador, com chuvas, ainda possivelmente fortes.

Temperatura: em declinio.

Ventos: do quadrante sul, frescos.

Estado do Rio — Tempo: entre instavel e ameaçador, com chuvas, possivelmente fortes.

Temperatura: em declinio.

Estados do sul — Tempo: perturbado, com chuvas, em S. Paulo, Paraná e Santa Catharina; bom, nublado, no Rio Grande do Sul.

Temperatura: em declinio em São Paulo e Paraná; estavel em Santa Catharina; ligeira ascensão no Rio Grande.

Ventos: de sul a léste até Santa Catharina e de norte a léste no Rio Grande do Sul.

Nota — Não recebemos as informações meteorologicas, expedidas entre 9 ½ e 10 horas, do Estado da Bahia e grande parte dos de Minas Geraes.

Synopse do tempo occorrido — No Districto Federal (das 6 horas da tarde de ante-hontem ás 3 horas da tarde de hontem) — Segundo as observações do Observatorio Meteorologico o tempo decorreu instavel todo o periodo, isto é, com alternativas de tempo incerto, com chuvas fortes e trovoadas, e ameaçador em parte da noite. A temperatura manteve-se estavel á noite e soffreu pequeno declinio de dia. As médias das temperaturas extremas observadas nos postos do Districto Federal foram 28º0 e 21º5 e as extremas verificadas no Observatorio Meteorologico foram: maxima 26º9 e minima 21º8, respectivamente, ás 11 horas e 40 minutos e 5 horas e 55 minutos. Os ventos foram variaveis, firmando-se, porém, no quadrante S, frescos, depois das 11 horas.

Em todo o paiz (das 9 horas da manhã de ante-hontem ás 9 horas da manhã de hontem) — Zona norte: devido á falta absoluta dos despachos usuaes, não é feita a synopse.

Zona centro: nas 24 horas o tempo foi instavel, com chuvas e trovoadas. A's 9 horas da manhã de hontem o tempo era bom, salvo em partes de Minas e Rio de Janeiro, onde era instavel. Temperatura estavel.

Zona sul: nas 24 horas foram observadas chuvas e trovoadas esparsas. A's 9 horas da manhã de hontem o tempo era em geral bom. Temperatura em declinio.

O arrolamento do formidavel material que a "Revista do Supremo Tribunal" importou á custa do Thesouro Nacional vae sendo feito com vagar. O trabalho para ser cauteloso realmente não poderia ser rapido e apressado. Convém que não passe despercebido o que está pela alfandega ou em trapiches e que se proceda as mais rigorosas investigações afim de que não se evadam artigos caros e em grande quantidade petencentes á União.

Quanto ao inquerito até pouco tempo tinhamos, de quando em quando, uma nota publicada avisando que corria em segredo de justiça. Agora nem isso. O mysterio é cada vez mais denso, no momento exacto em que se poderiam conhecer os nomes de que o sr. Simões Filho fazia tanta questão e na phase propria a aferir-se da extensão do escandalo sem precedentes na historia da humanidade, na phrase... etc. etc., etc. O escandalo é tudo isso, mas a justiça o proteje com o segredo...

Parece que o caso da majoração das tarifas da Leopoldina tomará outro rumo, e ainda bem. O augmento extorsivo e inesperado dos fretes, naquella estrada, levantou justos clamores, entre as populações sacrificadas. O governo fluminense, nos limites de sua competencia e com o direito que lhe assiste, em virtude do contrato que tem com a Leopoldina, obrigou esta a repor as coisas em seus logares... apparentemente. Fertil em ardis, a empresa continuou a cobrar os fretes aggravados, sem prévia autorização do poder com o qual tem relações contratuaes.

Dispoz-se agora a Contadoria Central Ferroviaria a convocar uma reunião, a realizar-se nesta capital, em sua séde, a 10 do corrente, afim de ouvir as queixas das classes conservadoras. Ainda bem que a Contadoria toma, embora tardiamente, uma iniciativa indispensavel ao estudo de um problema serio, que envolve importantes interesses economicos. A Leopoldina, quando fez vigorar o novo regimen tarifario, invocando a annuencia dos contadores daquelle departamento, não distinguiu zonas de concessão federal ou de concessão estadual.

Fez como o astuto pescador da fabula. Lançou a rêde, e seria pelxe o que viesse... Mas, a majoração era assombrosa. Em alguns casos os fretes ficaram sendo quasi prohibitivos. O povo, escorchado, gritou. E a Leopoldina não deu ouvidos ao clamor, nem se preoccupou com os protestos. A Contadoria Central Ferroviaria, responsavel indirecta pelos abusivos fretes da recalcitrante estrada ingleza, procurou explicar espaçadamente o motivo dessa congestão de tarifas, emquanto que a estrada, por seu lado, continuava a fazer ouvidos de mercador, que são os peores ouvidos deste mundo. Pois que se ventile o assumpto, na reunião convocada pela Contadoria. Os representantes das classes conservadoras, já convocados, são autorizados interpretes das victimas da Leopoldina. Ouvir as queixas populares não é favor: é dever.

O sr. Antonio Prado que, sem embargo de haver completado, ha dias, 86 annos de edade, ainda cogita de fundar partidos politicos, nas interessantes declarações que fez ao nosso correspondente em S. Paulo, não omittiu uma referencia muito opportuna á lavoura, como factor politico. A phrase do velho estadista foi mais ou menos esta: "eu pretendo organizar politicamente a lavoura". Em verdade, num Estado em que a industria agricola constitue, por assim dizer, a maior força economica, os lavradores não dispõem de elementos para eleger representantes proprios, saidos do seio da classe e identificados com os seus interesses vitaes.

Resulta, dahi, que a lavoura, quando se encontra numa situação critica, como ha pouco, a proposito do imposto sobre a renda, resignadamente se limita a fazer appellos, ficando na inteira dependencia de defensores muito duvidosos, pois acima de quaesquer considerações collocam as conveniencias partidarias. Em S. Paulo, no Senado e na Camara, ha lavradores, como tambem não é difficil os encontrar na bancada paulista federal.

Pódem ser lavradores, mas não são representantes da lavoura. Representam o pensamento e a vontade do P. R. P. Não é o sr. Prado, porém, o primeiro politico paulista de responsabilidade que preconiza a fundação de um partido, cujos mais preponderantes factores sejam expoentes das classes conservadoras.

E não está a lavoura plenamente convencida de que tem sido um mal, dia a dia evidenciado pelos factos, a sua voluntaria renuncia á actividade politica? Ao menos como estimulo a outras gerações, o optimismo do sr. Antonio Prado, numa edade em que o corpo requer descanso e o espirito pede paz, é um gesto digno... de homens de outros tempos.

O sr. Solfieri de Albuquerque, presidente da 3ª secção da Gambôa, não tem, como se sabe, amôr á verdade eleitoral. E' reincidente. Pela segunda vez elle levou comsigo os livros que não poderiam sair da secção senão para as mãos do juiz, em enveloppe lacrado, e immediatamente depois de terminados os trabalhos da apuração e da acta.

Essa fraude ostensiva não poderia calar bem aos ouvidos do integro juiz da 2ª vara federal, que com a grita, naturalmente esperava a renuncia espontanea do sr. Solfieri antes de terminado o triennio, deante de um caso que só um processo criminal resolveria.

O sr. Solfieri não renunciou, mas, por certo, o sr. Octavio Kelly não o reconduzirá mais, quando os tres annos da sua funcção como presidente da mesa eleitoral houverem escoado.

Aliás, para demonstrar a desenvoltura solfierina e a maneira por que o juiz encara as suas attitudes de menos compostura, vamos registrar um facto occorrido na 2ª vara federal, nas vesperas do pleito.

Para o fim de mandar buscar os livros no Archivo, o sr. Octavio Kelly perguntou ao sr. Solfieri qual era a sua secção:

— A minha é a *sessão*... espirita — respondeu o outro gaiatamente.

A assistencia riu. O juiz, porém, permaneceu em sua attitude austera, e, franzindo o sobrôlho, repetiu imperativamente a pergunta.

Ahi o homem mudou de tom, respondeu direito e tratou de sair.

Pensam, então, os leitores que isto lhe valeu? Apoiado na politica, lá o sr. Solfieri esqueceu que suas contas eram com o magistrado, e, depois do pleito, levou os livros para casa.

O recente pleito municipal veiu, mais uma vez, evidenciar a originalidade dos sentimentos de justiça que caracterizam a maioria de nossos politicos. O que acham muito natural que se faça contra os adversarios é motivo para que, uma vez que a elles attinja tambem, se julguem no direito de protestar e se apresentem, perante a opinião publica, como victimas da compressão e da violencia...

Só assim se explica a conducta de um candidato dos "colligados", da famosa chapa-completa da parceria Frontin-Mendes Tavares. O homem, apezar de apoiado pelo bafejo policial e de usar de todos os processos de compressão, não se pôde salvar do naufragio... Foi o unico do grupo que ficou em meio do caminho...

Indignado, o candidato attribuiu a sua derrota á conducta de dois presidentes de secções eleitoraes, que, não comparecendo, impediram que as mesmas funccionassem. Dahi os denunciar, hontem, ao juiz da 2ª vara federal, para o competente processo!

Esqueceu-se, entretanto, que essa foi a principal arma empregada por elle e seus companheiros de chapa contra os adversarios. O que se verificou em São Christovão não deixa duvidas a respeito. Com uma circumstancia a mais: um dos presidentes denunciados não compareceu, ao que se sabe, por enfermo, estando até fazendo uma estação de aguas. Emquanto que, na alludida parochia de São Christovão, cinco secções não se reuniram, porque os chefes daquelle candidato puderam mais que a lei...

Realmente, o páo nas costas dos outros não dóe...

No ultimo despacho collectivo foi autorizada a celebração de um contrato com a Metropolitan Vickers Electrical Export Limited para a electrificação de um trecho da E. F. Oeste de Minas. Vão, assim, os mineiros, possuir alguns kilometros de via ferrea electrificados. Não sabemos se a providencia exigia urgencia; mas o facto é que ella foi tomada e no mais breve tempo será executada. Depois de S. Paulo, Minas é o primeiro Estado que vae ter estrada de ferro electrificada.

Quando se lêr a noticia, a Central do Brasil ha de vir incensivelmente á lembrança. Nenhuma outra estrada necessita mais de electrificação do que a Central. O seu extraordinario movimento de ha muito vem exigindo esse melhoramento; mas até hoje não foi elle levado a effeito. A unica vez que tentaram realizal-o, toda gente ainda deve lembrar-se do fracasso. Um grande emprestimo foi feito expressamente para aquelle fim, porém depois o desviaram, applicando-o noutras realizações.

O caso foi muito commentado, tomando ares de um verdadeiro escandalo administrativo. No frigir dos ovos, entretanto, só uma coisa ficou cabalmente demonstrada e esta vem a ser a seguinte: que a Central não foi electrificada...

O dinheiro veiu do estrangeiro, a renda daquella via-ferrea ficou onerada; mas de electrificação nem meio palmo...

A Instrucção Publica Municipal, com attribuições claramente definidas na educação primaria, está, entretanto, a embaraçar tudo, desde a matricula, que é um rosario de perguntas vexatorias aos que desejam se matricular em nossas escolas até o complicado programma de ensino idealizado pelo sr. Carneiro Leão.

E' coisa sabida que a Prefeitura despende, apenas 7 °|° da sua receita com o serviço de instrucção publica e procura com os processos de classificação tirar o estimulo das nossas educadoras, que são 300 professoras cathedraticas, 380 adjuntas de 1ª classe, 140 coadjuvantes, 660 adjuntas de 2ª classe e 950 adjuntas de 3ª classe, além de 89 contra-mestras.

Ora, todo este pessoal vive sem estimulo, ante as preterições que soffrem e as humilhações a que têm de se sujeitar quando pedem o que lhes parece um direito assegurado a vista das leis e regulamentos vigentes.

Mas, que querem, tudo ali não anda. Do decrescimo de matriculas não se cogita, não obstante ser elle de apavorar. Em crear escolas, não se pensa, porquanto se vive a fechal-as. Dizem ainda ser o director da instrucção um optimo sportman, qualidade que não é a unica recommendavel para o cargo que elle exerce...

O pessoal jornaleiro da Estrada de Ferro foi augmentado em dois mil réis por dia, em virtude de aviso do ministro da Viação. Nada mais justo, attenta a exiguidade dos salarios daquelles servidores.

O augmento, porém, foi effectivamente concedido aos operarios, foguistas, guardas, pessoal de estação, etc., exceptuados apenas os empregados de escriptorio.

Injusta e odiosa essa excepção. No escriptorio, os modestos auxiliares preteridos fazem trabalho de responsabilidade no expediente, na contabilidade, consumindo o dia inteiro no serviço solicita e caprichosamente, não lhes sobrando tempo para mais nada. E no entanto vencem de duzentos a trezentos mil réis mensaes, nesta época em que, por difficuldades oppostas pelo Estado, a crise de habitação faz que só o aluguel da casa absorva a totalidade daquelles estipendios.

Os prejudicados reclamaram. Prometteram-lhes attenção, garantiram-lhes que receberiam o minguado accrescimo. Findou o mez de fevereiro e o pagamento continuou o mesmo, sem os almejados dois mil réis.

Ora, se o augmento foi conferido aos jornaleiros e o pessoal de escriptorio é jornaleiro, por que sacrifical-o tão impediosamente?

O problema da habitação não é apenas do Brasil, é de toda a parte. Com esta grande differença, em desabono do nosso paiz: nas outras nações, onde a crise se manifesta, accentuando-se anno por anno, os poderes publicos procuram estudar o assumpto, com o louvavel proposito de solucionar a questão, ao passo que em nossos dominios nada se faz. Haja vista, quanto ao que se realiza lá fóra, um telegramma de Londres, por meio do qual informam que o governo hespanhol reserva 180 milhões de pesetas para a construcção de habitações operarias.

O projecto hespanhol não cogita de resolver a crise da habitação, beneficiando as classes populares, com a edificação de casas hygienicas e baratas sómente em Madrid. Vae mais longe o plano, estendendo-se tambem ás provincias. De accordo com o referido projecto, as villas serão localizadas principalmente nas immediações das fabricas e os industriaes deverão contribuir para a obra, considerada de assistencia social.

No Brasil ainda não foi possivel esboçar, sequer, um plano, no sentido de ser minorada a crise da habitação. Resumem-se as providencias em votar leis de emergencia, de effeitos muito transitorios e sobretudo muito problematicos, em relação ás classes mais necessitadas.

MIGUEL BRAGA — Callista: Quitanda, 79, sob., esq. Ouvidor. Teleph. Norte 5502. (6181)

PARCIMONIA!

O adiamento, para setembro, da eleição para membro permanente da Liga das Nações, tem pelo menos uma vantagem: retardar para melhor opportunidade a solução exclusiva do caso. Naquelle momento, faltando dois mezes para a substituição do piloto no leme da nação, o futuro governo intervirá no assumpto, e por peores que sejam as suas intenções, não parece provavel que levem a palma á actuação do sr. Felix Pacheco.

O momento é de todos o menos opportuno para insistirmos, ou melhor, para que o chanceller Pacheco insista na obtenção desse posto permanente na Liga das Nações... A America vive afastada dali, e basta a atmosphera com que nesse continente se está commentando a pretenção brasileira para mostrar a falta de diplomacia com que se conduziu o nosso Quai d'Orsay. Então isso era um caso que se procurasse resolver sem ouvir os nossos amigos da America? Ou o segredo será tambem a alma desses negocios?...

A verdade, porém, é outra. O sr. Felix Pacheco, que deveria ter aproveitado esses quatro annos para repouso, para descansar das suas vigilias literarias e jornalisticas, achou que á sua actividade traria beneficios ao paiz; que elle não lográra uma sinecura, mas estava mesmo destinado a representar papel importante na politica internacional. A projecção do sr. Felix Pacheco no scenario mundial assaltou-lhe o espirito! O sr. Sebastião Sampaio, sinceramente talvez, endeosou-o; outros *petits maitres* do velho orgão, chamados ao novo aprisco do seu director, começaram a sussurrar descabelladas amabilidades aos ouvidos do antigo companheiro. O sr. Felix exultou, toda a sua physionomia abriu-se em flor, para externar a emoção do orgulho satisfeito, e como um tomador de opio, começou a vêr fantasmagorias. A primeira coisa inverosimil que turbou os seus olhares chumbados pela emoção, foi um grande Felix, um immenso, um incommensuravel Felix, tão illustre, tão consideravel, que no "Jornal do Commercio" já não poderia ser o antigo empregado, mas o seu dono. Comprou, por isso, a folha onde terçara as suas armas jornalisticas... Depois, um cidadão tão notorio, não podia abrigar-se sob um tecto de aluguel, sujeito ás vicissitudes de um Codigo Civil e de uma lei do inquilinato. Seus auxiliares de secretaria disseram-lhe que na Inglaterra, nos Estados Unidos, no mundo todo, emfim, os grandes homens habitavam grandes predios, através de cujas fachadas á plebe podesse medir as dignidades do seu hospede; e o sr. Felix comprou o palacete Leandro Martins em Copacabana. Consolidado o seu fausto domestico, como proprietario de um immovel vistoso, e a sua situação commercial, como dono do "Jornal do Commercio", o sr. Felix Pacheco achou que era azado o momento para projectar-se no grande scenario internacional. A teima do governo brasileiro em fincar definitivamente o pé na Liga das Nações vem dahi, da necessidade de corôar, com soberbos louros, a sua passagem pelo Itamaraty. Essa é a verdade.

Ora, emquanto o sr. Felix Pacheco fez compras, emquanto procurou crear o seu patrimonio, externamos muito logicamente a classica surpresa de quem vê vender cabritos um cavalheiro que não tem cabras... Agora, porém, a operação, a que elle se propõe, póde ainda sair mais cara ao Brasil do que as duas outras, feitas em caracter particular... O sr. Felix, empenhado em adornar a sua solida situação financeira com a reclame de altos compromissos tomados em beneficio da mãe-patria, já logrou até que se alardeasse uma duvidosa declaração de Mussolini, em favor da nossa pretenção. Mirabile! Foi só o *ambassatore della gracia* descer em Roma e o ditador italiano não resistir ao engodo do seu sorriso. A Havas gemeu transmittindo-nos a notavel conquista... A Americana, que tanto esforço tem feito em prol da consagração dos homens notaveis desta terra, deveria ter ficado desapontada! Não mereceu sequer a preferencia do embaixador para esse communicado sensacional.

Mas console-se o sr. Felix Pacheco com esse beneplacito de Mussolini. Quando se effectuar a eleição de membro permanente da Liga das Nações, o nosso Metternich já estará arrumando as malas, de volta á sua Arcadia. Recomece a dedilhar a sua lyra abandonada, pois a literatura nacional é immensamente tolerante e acolhedora. Esqueça a ambição de ser um grande chanceller; em sua esplendida residencia de Copacabana, mesmo sem a corôa de louros, poderá viver com conforto. Renuncie aos grandes emprehendimentos internacionaes, que estão muito acima das suas possibilidades intellectuaes, conforme a phrase de Moliere, segundo o qual coisas havia que pairavam acima dos problemas domesticos: *des choses par dessus les maisons*...

Recebemos, hontem, varias reclamações contra o serviço de cobrança de Imposto Predial, na Prefeitura, marcado para este mez.

O palacio da praça da Republica transborda, diariamente, de centenas e centenas de contribuintes que, procurando quitar-se com o fisco, saem com o dinheiro com que entraram.

E' que não ha livros de cobrança de impostos, para a maior parte dos districtos...

Razão: como a Prefeitura não paga a quem deve, os impressores e encadernadores da casa respondem, em desidia, á impontualidade municipal.

Soffre, com isso, o publico.

Gente que vem dos confins da cidade, pobres lavradores de Santa Cruz, de Guaratiba, de Irajá, de Campo Grande, afastados, difficilmente, dos seus labores diarios, deslocam-se inutilmente.

Não ha livros de talões. E' voltar amanhã, e, sem falta, porque a multa, agora, é de 35 °|°... Se não houver, tambem, taes livros, amanhã, é voltar depois. E assim por deante.

E' a administração indigena. E' o Brasil.

Dizem que, na Papuasia, ha tambem prefeituras assim.

Se o sr. Alaor, porém, deu, agora, para imitar a Papuasia, não age bem.

Ha civilizações mais adeantadas e mais dignas de imitação.

A da republica da Liberia, por exemplo, encravada no occidente africano.

Nas prefeituras da Liberia, porém, nunca faltaram livros de cobrança de impostos e a Liberia é uma vasta fazenda inculta com um presidente que anda de tanga e com uma cartola na cabeça...

Recebemos a seguinte carta, datada de hontem:

"Sr. director. — Na sua brilhante edição de hoje, o "Correio" refere-se de novo ás emanações pestilenciaes da praia de Botafogo, fazendo varias considerações a respeito. Morador no mesmo bairro, e victima tambem dos criminosos descuidos da Saude Publica, que desde longos annos vem descurando do cumprimento dos seus deveres, o que mais me admira é, até hoje, não haver uma só autoridade, — uma só! — que tenha a caridade de prohibir os banhos na praia envenenada pelos residuos da City!!

Os srs. poderão apreciar, pela manhã e á tarde, adultos, adultos de responsabilidade! e innumeras creanças banharem-se naquellas aguas immundas, que tantas victimas já têm feito pelo typho e outros morbus ali adquiridos. Será possivel que já estejamos tão abandonados pelos poderes publicos, que ninguem se interesse mais pela saude da população, nem mesmo pela das creanças, que serão o Brasil de amanhã?

Ou já teriamos chegado ao termo do relaxamento, daquelle triste... "Quem vier atrás que feche a porta."

Emquanto no Brasil se escrevem extensos e inexequiveis relatorios navaes, simples producção literoburocratica, a Argentina e o Chile cuidam seriamente de suas marinhas de guerra, sobrepondo aos "premios" nas promoções de officiaes, ás infracções regulamentares e aos attentados ao bom senso, a efficiencia dos respectivos armamentos. Assim, de primeira potencia maritima do continente sul-americano, passamos a occupar o terceiro logar, cedendo o posto á Argentina e, em seguida, ao Chile.

Já deve ter chegado a Valparaiso a missão naval ingleza, contratada para instruir o pessoal da armada chilena e que, segundo se lê nos telegrammas procedentes daquelle paiz, será recebida de braços abertos e entre as esperanças e sympathias de toda a marinha.

A Argentina, por sua vez, está reconstruindo a sua esquadra, na Inglaterra e nos Estados Unidos.

Em um dos estaleiros britannicos, acha-se em remodelação completa, desde o casco até ás machinas, a fragata "Presidente Sarmiento", navio-escola da marinha argentina e que conta, em sua historia, com diversas viagens de circum-navegação e innumeras outras ao estrangeiro. Nos ultimos quatro annos, o "Sarmiento" tem levado, cada anno, aos portos norte-americanos e europeus, as differentes turmas de guardas-marinha.

Nos Estados Unidos, acabam de experimentar radicaes reformas os dreadnoughts "Moreno" e "Rivadavia", sendo que este ultimo já deve estar de regresso á Bahia Blanca.

E' corrente que as duas bellas unidades da esquadra argentina ficaram em condições superiores áquellas em que se achavam quando foram construidas.

Grande quantidade de aviões de caça, de bombardeio e de instrucção tem sido adquirida para a armada e, para que se faça uma idéa do grão de desenvolvimento da aviação naval na republica vizinha e amiga, basta lembrar que comboiaram a Buenos Aires o "Plus Ultra", na sua chegada triumphal áquella capital, nada menos de 35 aviões da marinha!

Indifferentes aos factos apontados, cruzam-se aqui os braços, confiantes os responsaveis na Divina Providencia, ou então, na... Liga das Nações e Banquetes Internacionaes...

Os navios vivem nos estaleiros da industria particular em eternos remendos e, a não serem o "Minas" e o "S. Paulo" nada existe de real e efficiente.

Os "scouts" "Bahia" e "Rio Grande do Sul", ha perto de *quatro annos* que se encontram entregues aos estaleiros Lage & Irmãos na ilha do Vianna e, até agora, não se sabe quando serão incorporados á esquadra. O tempo que elles lá estão daria para construir, desde a quilha, uma esquadra e, ao que se sabe, o dinheiro que os respectivos reparos já consumiram, seria sufficiente á acquisição de dois navios semelhantes!

O "Benjamin", mais moderno que a "Sarmiento", por não ter sido reformado convenientemente quando era preciso, inutilisou-se completamente e acaba de ter baixa, não obstante a dedicação e os esforços das guarnições que nelle serviram. Em consequencia, ha mais de dez annos que os guardas-marinha brasileiros não logram uma viagem de instrucção ao estrangeiro e, agora, só poderão embarcar nos paquetes do Lloyd, ou nas unidades da esquadra, em viagens entre a Guanabara e Santa Catharina.

Soffre a instrucção, priva-se a Marinha de um navio-escola, mas, a esta hora, em Spezzia, faz-se o negocio da construcção de um, sómente um, submarino...

Ha um appello dos alumnos do Collegio Militar ao ministro da Guerra, que carece de ser examinado, nos termos em que elle é offerecido.

Os jovens estudantes, que foram reprovados em tres materias, na primeira época, desejam e pleiteam ser submettidos ás mesmas provas em segunda época, allegando motivos de ordem tal, que não devem ser repellidos sem conhecimento de causa. Basta que o ministro se informe dentro do proprio estabelecimento de ensino, collocado sob a sua administração, ouvindo a directoria e, por intermedio desta, a congregação, para ter a certeza de que não é de todo improcedente a solicitação encaminhada ao seu gabinete.

São questões de facto que se apresentam. O appello se funda em incidentes e, no minimo, deante da documentação que porventura subsista, não poderá ser desprezado sem um julgamento consciencioso do assumpto.

O dr. Renato Kehl escreve-nos a seguinte carta:

"Em um dos topicos do "Correio da Manhã" de hontem foi feita amavel referencia á entrevista que concedi a um dos nossos vespertinos, sobre a momentosa questão do exame pre-nupcial. Permitta-me, sr. redactor, que lhe faça pequena explicação aos termos da referida nota, na qual se diz que "é uma verdadeira utopia pensar em tal coisa entre nós", porque "se fossemos levar a effeito as providencias tendentes ao aperfeiçoamento da raça pelo processo suggerido, haviamos de assistir a este resultado: ninguem ou quasi ninguem pensava na união conjugal".

Ha nessa affirmação um grande pessimismo do autor do topico em questão. Tem sido verificada, realmente, entre nós, elevada percentagem de lueticos, do mesmo modo que em que quasi todos os paizes do mundo. Nas grandes cidades européas, segundo Leredde, como Paris, Londres, Berlim, a lues adquirida attinge o quinto, talvez o quarto da população total.

Entre nós chegou-se ao exagero de affirmar que 90 °|° da população é syphilitica, o que equivale a dizer que toda ella o é. Isso é um absurdo. Mas o facto de existir grande numero de victimas do "mal gallico", entre nós, não é motivo para julgar impraticavel o estabelecimento obrigatorio do exame pre-nupcial. Ao contrario, elle vem demonstrar a necessidade inadiavel de o implantar, quanto antes, a bem da nossa gente, sobretudo de muitas jovens bellas e puras que se casam, expondo-se ao risco de prejudicar a saude, de perder a vida, ou de degenerar a prole.

O exame de sanidade pre-nupcial não visa, tão sómente, a prophylaxia da syphilis, mas da tuberculose, da lepra, etc.

Faço minhas as palavras de Julio Dantas, illustre collaborador do "Correio" que affirma: "não póde reconhecer-se a um enfermo, a um degenerado, a um debil, a um intoxicado grave, o direito de perpetuar o seu soffrimento, a sua deformidade e a sua miseria. A geração actual tem obrigação de proteger e defender as gerações futuras. Crear a dôr é um crime perante a humanidade; crear a monstruosidade é um crime perante a raça. O casamento dos doentes de espirito e de corpo, dos monstriparos, dos cacoplastas, dos tarados, dos geradores de abortos e de martyres, — deve ser prohibido, ou pelo menos, não deve ser sanccionado pela lei".

Dessa verdade estão compenetrados os legisladores dos paizes adeantados da Europa e America do Norte (não os nossos) que estabeleceram a exigencia do "billet de santé" attestando aptidão dos nubentes para o matrimonio.

Na Noruega, desde 1919 que se acham estabelecidas essas disposições pre-matrimoniaes, e não me consta que tenham sido revogadas.

Continuo, pois, sr. redactor, firme no meu proposito de lutar pelo estabelecimento entre nós, dessa pratica, felicitando-me por ver que ella já está preoccupando o espirito de muita gente culta e previdente.

Sei de muitos paes que exigiram de seus futuros genros um exame de sanidade pre-nupcial e... que não se arrependeram dessa cautela!"

Uma noticia de Ahmedabad diz que o *leader* nacionalista indiano Mahatma Ghandi está desapparecendo physicamente. Seu peso, que era muito maior, está reduzido a 40 kilos apenas.

Ghandi é um desses sonhadores que seriam capazes de fundar uma republica na India para uso e gozo dos aproveitadores que o alijariam summariamente. E como sonhador, não querendo deixar de ligar a acção á palavra, tem soffrido muito, nada conseguindo em favor do que almeja para o bem da sua patria. E o seu esforço o está abatendo, consumindo gramma a gramma o seu physico que não está á altura da sua intelligencia e da sua acção formidavel.

Ghandi é, pois, um exemplo vivo a extinguir-se do homem publico sincero: sonha, agita-se, batalha, nunca se desillude, mas cae esfalfado. Ao contrario, o utilitarista politico, que é a força a resistir sempre aos grandes ideaes, como não pensa e não soffre, não emagrece nunca. Nos paizes, como o Brasil, por exemplo, é pleonastico dizer-se "utilitarismo politico", e nestes os ideologos nem conseguem passar de uma casta extincta. Tudo é gordo, tudo é empanturrado e só o Thesouro é que vive difinhando, assaltado pelos espertalhões, que, quando não estão dentro das proprias camarilhas em torno dellas corvejam de garras afiadas, a associar-se com ellas no descarnar do erario, o unico Mahatma Ghandi que ainda resta por consumir, sugado até á ultima gota de sangue, tragado até á ultima fibra de carne...

O campeonato feminino de tennis

Mentone, 4 (U. P.) — Resultado do campeonato feminino de tennis: a dupla Wills Van A'en derrotou Kingsley e Marriott, pelo score de seis a quatro e seis a dois.

O problema da lepra

XXXX

Estatistica

XII

Não é só difficil, mas impossivel organizar um censo *exacto* de leprosos, quando muito numerosos, até entre os das classes mais humildes, que, em grande numero, se occultam, fogem ao exame, receosos de segregação em asylos e hospitaes, a que apenas se sujeitam os doentes inteiramente privados de recursos e de apoio da familia, e aquelles nos quaes a molestia tenha attingido tal grão de gravidade, que os impossibilita para qualquer trabalho ou os torna tão repugnantes que são repellidos até pelos parentes mais proximos. Muitos, porque não crêem na doença, attribuindo o mal a outras causas.

Se nas regiões fortemente contaminadas do Brasil se pretendesse organizar um censo o mais approximado possivel da aterrorizante realidade, seria necessario um exame minucioso de todos os communicantes de leprosos, coisa de impossivel realização. Imagine-se que para descobrir os casos incipientes e latentes seria indispensavel esse exame em metade, pelo menos, dos habitantes de Manáos, de Belém, de S. Luiz do Maranhão e de outras cidades e localidades desses Estados; de pelo menos um terço da população da vasta região do Sul de Minas e dos habitantes de numerosas localidades desse Estado e do de S. Paulo, para nos capacitarmos da impossibilidade de um *censo exacto* dos leprosos do Brasil.

A difficuldade cresce de vulto entre leprosos remediados e ricos, e, mais ainda, entre estes e os pobres, quando se trata de casos latentes e incipientes, dependentes de observação e de exames de laboratorio. E esses casos, certamente numerosos, são tanto ou mais perigosos do que os que têm patente o mal, até aos olhos dos leigos.

O incipiente ou latente, com uma ou outra zona de hyperesthesia, pequenas manchas ou placas de anesthesia, dôres rheumatoides, coryza rebelde, a expellir bacillos pelo muco nasal e outros *excreta*, sem suspeitar muitas vezes o mal do que está atacado, contamina livremente e inconscientemente a familia, os parentes, os amigos, os membros da sociedade em que vive, ao passo que contra o que tem patente o mal, é possivel a toda gente acautelar-se, salvo em certas regiões fortemente contaminadas, onde "ha familias inteiras de leprosos, cohabitando com duas e tres pessoas sãs, que não recuam, sem qualquer receio de contaminação, porque já se consideram contaminadas, sem qualquer vexame do pae, marido ou filho doente, porque já se têm como tal, na perfeita convicção de que cedo ou tarde contrairão o mal! (A Lepra no Maranhão — Dr. Salvio de Mendonça).

Cá e lá más fadas ha. Tambem ha disso em Minas e São Paulo. Se este é o paiz das fatalidades e das predestinações!

Dahi a indifferença geral pelos problemas mais sérios, pelos acontecimentos mais graves, pelos attentados mais clamorosos, pelo criminoso descaso aos interesses nacionaes, sacrificados aos caprichos desenfreados da fatalidade e da predestinação, que não são mais do que a resultante de um povo anemiado e empreguiçado pela opilação e pela maleita, embrutecido pela cachaça, degenerado por esse vicio, pela syphilis; expoliado pelo fisco; sem tecto, sem roupa, sem nutrição, sem educação, sem instrucção; ameaçado de apodrecimento pela lepra, vorazmente explorado pela politicalha.

Se não é facil o censo de leprosos nos paizes pouco contaminados e em que se não acredita em fatalidades e predestinações, torna-se difficilimo, penoso e falho naquelles onde se verificam as calamidades que acabamos de enumerar.

Por isso, apezar de louvaveis esforços de alguns chefes de serviços sanitarios nos Estados, não temos ainda recenceamentos de leprosos, que se possam considerar definitivos, estando todos elles sujeitos a falhas. Apenas dois parecem estar approximados da realidade, quanto ao numero de leprosos patentes — o da capital do Pará, feito pelo dr. Souza Araujo, até 1922, accusando 918 leprosos em domicilio, e 305 no leprosario de Cotunduba, e o de Manáos, feito pelo dr. Samuel Uchôa, até o primeiro semestre de 1925, que accusa a existencia de 365 leprosos naquella capital.

No Maranhão, até á reunião da Conferencia Americana da Lepra, em outubro de 1922, o dr. Salvio de Mendonça havia recenceado no Estado 501 leprosos, calculando que a cifra se elevaria a 650 ou 700. Um anno depois, em trabalho a que já nos temos referido, s. s. diz que "a supposição de 650 a 700 leprosos no Estado, sóbe para mais de mil... Tudo faz acreditar deste modo, considerando o numero de doentes recenceados e não recenceados que chegam diariamente aos dispensarios, á procura de tratamento".

Possivelmente a previsão do illustre collega já terá sido elevada ao dobro.

O dr. Ataualpa Barbosa Lima, com muito criterio, recenceou no E. do Ceará, 428 leprosos. Apezar do cuidado com que foi feito esse recenceamento, poderá o distincto collega affirmar que não tenha escapado ao seu exame um terço ou mais dos morpheticos patentes existentes no Ceará? Elles são ardilosos, sabem occultar-se e encontram apoio até de medicos, como teve occasião de verificar o dr. Barbosa Lima numa das cidades mais importantes do Estado.

No Estado do Amazonas, até o primeiro semestre de 1925, haviam sido recenceados 365 leprososos na capital, e 276 em outras localidades, perfazendo a somma de 641, faltando ainda o censo de muitas localidades á margem de varios rios.

Calcula o benemerito chefe dos serviços sanitarios, dr. Samuel Uchôa, que a cifra se elevará a 1.000, e diz: "A lepra já não é uma simples ameaça, mas uma *apavorante, uma fulminadora realidade*."

No Districto Federal foram recenceados até o anno passado, 1.229 leprosos, estando hospitalizados cerca de 250 e os demais espalhados por todo o Districto.

A não ser mais o recenceamento de S. Paulo, feito em 1920, ao qual já nos temos referido, e algum de outro Estado, que desconhecemos, muito pouco ha sido feito nesse sentido entre nós, apezar de tal serviço ter sido iniciado em 1921.

O dr. Sergio de Azevedo, do Dep. Nac. de Saude Publica, em trabalho que apresentou á Conferencia Americana da Lepra, em 1922, referiu-se a 7.026 casos verificados, fala em 4.900 casos provaveis, e, aventando possiveis causas de erro, calcula entre 13.000 a 15.000 o numero de leprosos no Brasil.

Na III Conferencia Internacional da Lepra, reunida em Strasburgo, em julho de 1923, o nosso representante, professor Ed. Rabello, numa curta communicação, accusou o numero de 7.224 casos verificados, considerando que tal cifra, dava uma idéa da extensão do mal e que o censo proseguia, prevendo-se maior numero de doentes.

Para verificar-se quão deficiente é a relação apresentada, basta considerar que Minas figura ali com 601 leprosos, quando varios dos seus municipios contam esse e maior numero, entre elles o de nascimento do director de Hygiene do Estado; S. Paulo, que desde 1920 tem o recenceamento official, feito pelo dr. Benigno Ribeiro, accusando 4.115 casos, figura na relação com 3.128; Maranhão, cujo delegado na Conferencia Americana da Lepra, em 1922, já accusára 501 leprosos recenceados, figura com 450, e Goyaz e Matto Grosso, onde pululam os morpheticos, figuram ali, respectivamente, com dois e 50 casos!

E' que, possivelmente, por mal comprehendido patriotismo, o dr. Sergio de Azevedo e o professor Ed. Rabello não quizeram assombrar os delegados estrangeiros presentes ás duas Conferencias, mostrando que o nosso coefficiente de leprosos é muito superior ao das Indias, approximado ao da Colombia, a revelar o nosso criminoso descaso em face do tremendo flagello.

Sem receio algum de exagero, antes na certeza de estar aquem da realidade, pode-se affirmar a existencia de 21.000 leprosos, sómente nos Estados de Minas e de S. Paulo; de 4.500 nos do Amazonas, Pará e Maranhão, e 8.000 no resto do paiz, perfazendo a somma de 33.500, sifra minima de leprosos existentes no Brasil.

Significa isso que em cinco Estados, cujas populações de cerca de 13 milhões de habitantes representam quasi metade da do paiz, o coefficiente de leprosos é de 64 °|° mais elevado do que o da provincia mais assolada da India, 53 °|° mais do que o da Colombia; e o coefficiente médio do Brasil tres e meia vezes superior ao da India ingleza, que é de 34 por 100.000 habitantes. (L. Rogers — III Conferencia Internacional da Lepra).

Pois deante de tal calamidade, o pretexto invocado para nada se fazer, afim de deter a marcha vertiginosa do flagello, é a necessidade de uma *estatistica perfeita*, para *verificação exacta* do numero de morpheticos. Tal estatistica vae se arrastando a passo de kagado, com a verificação, ainda assim, de centenas e milhares de casos, sem haver onde segregar os doentes, até chegar a época de entregar o paiz aos leprosos e segregarem-se em colonias e municipios especiaes os não contaminados pelo mal, ficando assim completada a obra da politicalha deste regimen.

No andar em que vamos, de eterna discussão, sem acção, ou de acção minguada e inefficiente; e, sabido que cada leproso, ás soltas, significa, no espaço de vinte annos, pelo menos cinco casos, em 1935, com 40 milhões de habitantes, contaremos 83.750 leprosos; e em 1945, com a população elevada de 50 a 60 milhões, contaremos no minimo 168.000 leprosos com o apavorante coefficiente de tres por 1.000 habitantes. Teremos então mais do dobro dos morpheticos actuaes da India Ingleza, com os seus 250 milhões de habitantes.

Baseado na indifferença dos dirigentes, não é como prophecia, mas como segura previsão scientifica, que assignalamos esse tetrico futuro.

Haverá nisso influencia da fatalidade e da predestinação?

Tremenda fatalidade! Diabolica predestinação!

Belisario Penna

NO MUNDO POLITICO

O sr. Raul Pederneiras agradece

O presidente da Associação Brasileira de Imprensa pede-nos a publicação da seguinte nota:

"Devo os meus agradeceres, e aqui os apresento, a Adolpho Bergamini, Azevedo Lima e Vicente Piragibe, que bondosamente apresentaram meu nome ao suffragio do eleitorado carioca.

Estendo egualmente, sensibilizado, meus sinceros agradecimentos aos prezados cavalheiros que me honraram com seus votos.

Alheio aos prélios eleitoraes, avêsso ás arithmeticas pirabolistas dos escrutinios communs, vale, para mim, muito mais a qualidade do votante do que o numero de votos.

Muito e muito grato sou, portanto, aos eleitores de eleição. — *Raul Pederneiras.*"

SENHORES NOIVOS

Não será pelas louças que os srs. deixarão de se casar. A CASA MUNIZ, Ouvidor 69, vos offerece pela modica quantia de 1:500$000, a bella composição reclame contendo 243 peças, todas em artigos de lei e de bastante utilidade como sejam:

Um riquissimo apparelho para jantar, em meia porcellana ingleza, com 60 peças; 1 Dito em fino crystal, para agua, vinho e licôr, com 73 peças; 1 Serviço completo de finissima porcellana pintada a mão, para chá e café, com 34 peças; 1 lindo faqueiro do afamado fabricante "CHRISTOFLE", com 63 peças, e uma bateria do melhor alumminio allemão (WURTTEMBERG), com 13 peças.

N. B. — Para o interior mais 50$ para embalagem e carreto. (3923)

Um banquete offerecido a Ramon Franco

Buenos Aires, 4 (U. P.) — Os ferrolanos residentes nesta capital, offereceram hoje um banquete ao aviador commandante Ramon Franco.

Portugal no Brasil

Pelo telegrapho

Uma moção do Senado portuguez ao do Brasil

Lisboa, 4 (U. P.) — A moção no sentido de ser enviado um telegramma ao Senado brasileiro de saudações pela eleição dos novos presidente e vice-presidente da Republica do Brasil foi approvada pelo Senado portuguez, por unanimidade de votos, depois de haverem os *leaders* e o ministro da Justiça feito o elogio dos dois eleitos para o futuro quadriennio.

Vão ser multiplicados as missões religiosas nas colonias

Lisboa, 4 (U. P.) — O governo resolveu multiplicar as missões religiosas nas colonias, em virtude do fracasso das missões laicas.

Um heroe da Flandres condecorado

Lisboa, 4 (U. P.) — Foi condecorado com a Ordem da Torre e Espada o major Braz de Oliveira, heroe da Flandres.

Fusão do Banco Ultramarino com o Portuguez Brasileiro

Lisboa, 4 (U. P.) — O "Diario de Noticias" annuncia que estão entaboladas negociações para a fusão do Banco Ultramarino com o Banco Portuguez Brasileiro.

O gado estrangeiro

Lisboa, 4 (U. P.) — A commissão de abastecimentos da Municipalidade de Lisboa, entre as varias propostas para o fornecimento de gado estrangeiro, preferiu a da Republica Argentina.

Um tenor brasileiro

Lisboa, 4 (U. P.) — Estreou hontem aqui o tenor brasileiro Francisco Pezze que foi muito applaudido.

O proximo Congresso dos nacionalistas

Lisboa, 4 (A. A.) — Reina grande interesse nos circulos politicos daqui, pela realização do Congresso do Partido Nacionalista, que se reunirá a 6 do corrente, nesta capital.

Nessa reunião debater-se-ão duas correntes, uma das quaes pugnará pela volta do sr. Cunha Leal ao seio da partido.

Ecos da campanha dos portuguezes na grande guerra

Lisboa, 4 (U. P.) — A "Tarde" annuncia que foi levantado o auto de corpo de delicto para apurar as responsabilidades da tomada de Lacouture, sector portuguez, pelos allemães em 9 de abril, durante a batalha de Armentieres.

Já foram reduzidas a termo declarações importantes de varios officiaes que comparticiparam na batalha, os quaes affirmaram que procederam consoante as ordens od quartel-general portuguez.

A Camara inicia a discussão dos orçamentos

Lisboa, 4 (U. P.) — A' Camara dos Deputados iniciou hoje a discussão dos orçamentos.

Uma mensagem que o presidente da Republica vae receber

Lisboa, 4 (U. P.) — O Gremio dos Combatentes pela Republica approvou uma mensagem que será dirigida ao presidente Bernardino Machado, mostrando a necessidade de resolver urgentemente diversos problemas da administração publica. Consta que o sr. Bernardino, como presidente constitucional que é, não poderá tomar conhecimento da referida mensagem em virtude desse documento conter uma doutrina imperativa e criticas inacceitaveis.

O dia 8 de maio será feriado em Lisboa

Lisboa, 4 (U. P.) — A Municipalidade de Lisboa resolveu considerar feriado o dia 8 de maio, em homenagem ao marquez de Pombal, reedificador da capital do paiz.

Pelo Correio

A PROPOSITO DA ALLIANÇA SECULAR MANTIDA PELA INGLTERRA

A participação de Portugal na conflagração mundial

LISBOA, janeiro de 1926. — (*Communicado epistolar da United Press*) — Portugal e a Inglaterra mantêm uma alliança secular. Em tempos idos, ao sair da Edade Média, os dois paizes prestaram-se serviços mutuos, e desde essas primordias nacionaes, Portugal e a Inglaterra jámais se desuniram através da evolução civilizadora, dos acontecimentos politicos, sociaes, moraes e economicos. Sempre se entenderam no concerto mundial e aparte todas as vicissitudes da politica, dos erros dos homens, levantando por vezes atrictos e contendas entre as duas nações, a alliança ainda hoje é um facto, firmada sobretudo em aspectos moraes e juridicos, e por isso mesmo mais firme e mais pura.

Foi em nome della que Portugal entrou na contenda das nações, fazendo-o por fórma tão galharda, como o faziam os povos naqueles tempos primordios a que antes alludimos.

Poderes, no campo das realizações praticas do utilitarismo, discutir-se a coparticipação de Portugal na Grande Guerra, mas á face dos tratados, da honra e até mesmo do ideal politico, os lusitanos mostraram não ter esquecido ainda os gestos altaneiros na usança da nobreza e da velha fidalguia. Esse gesto foi, em certo momento, percebido e apreciado por todo o mundo e em especial pela Inglaterra, que tudo tinha a esperar da sua antiga alliada, menos o sacrificio maximo, que outra coisa não se póde chamar ao offerecimento generoso e altivo que então fez. Da sua comparticipação não resultaram vantagens materiaes, como de resto não resultou a nenhum dos combatentes, mas no consenso das nações Portugal ficou acreditado, e a sua velha alliada, a poderosa Inglaterra, estreitou um pouco mais os laços de amizade pela pequena nação continental, grande de alma, poderosa de sentimentos.

Em varios acontecimentos que se têm produzido, reconhecemos essa maior approximação, e ainda recentemente se deu um a que dão um alto significado politico. Queremos nos referir ao convite feito pelo Almirantado inglez ao ministro da Marinha portugueza, commandante Pereira da Silva, para assistir a bordo do cruzador britannico "Curaçao", ás manobras da esquadra ingleza no Atlantico, facto que acaba de suceder. Os portuguezes receberam o inedito convite com penhor e a Inglaterra mostrou por essa fórma gentil, que os velhos amigos não se esquecem.

O ministro da Marinha portugueza assistiu de bordo do "Curaçao" ás manobras ao largo de S. Vicente, indo depois para Gibraltar, onde se realizou uma concentração da esquadra. A bordo do navio chefe, o cruzador "Resolution", foi-lhe offerecido um banquete ao qual assistiram todos os commandantes das unidades de que se compunha a esquadra. No dia seguinte, acompanhado pelo almirante Mitchell e do commandante do "Resolution", passou revista á guarnição do navio, tendo-lhe sido offerecido a bordo um jantar. A' esse jantar assistiram todos os almirantes e officiaes do estado-maior da Armada.

O commandante Pereira da Silva voltou á Lisboa a bordo do "Westminster".

Vê-se, pelo que se passou, a importancia politica que deve ter o convite feito ao chefe da Marinha portugueza. Mas para melhor avaliarmos, daremos o seguinte extracto do discurso proferido pelo almirante Kalyy, commandante da esquadra, no almoço offerecido ao governo portuguez quando os navios inglezes se encontravam no Tejo: "Assim, temos, mais uma vez, occasião de manifestar a nossa amizade, que é tradicional e que tem sido e será mantida pela alliança mais antiga do mundo. Ninguem faz idéa do que em Inglaterra se sentiu e apreciou o esforço que Portugal fez e o auxilio que nos trouxe durante a guerra, e quando nós nos encontravamos na situação mais critica. Foi esse que nos ajudou a alcançar a victoria. Nunca o esqueceremos, e a nossa mutua amizade será sempre cada vez maior."

Para esse acontecimento, a que a imprensa portugueza liga grande importancia diplomatica, devia ter concorrido o actual ministro dos Negocios Estrangeiros, dr. Vasco Borges, que no exercicio da sua pasta, já tem alcançado verdadeiros exitos para o seu paiz nas suas relações internacionaes.

No Rio de Janeiro

Portugal colonisador

Proseguindo a série de conferencias que em propaganda das colonias portuguezas iniciou com exito tão brilhante, vae o Lyceu Literario Portuguez realizar a primeira de 1926 no proximo dia 13 do corrente.

Será conferencista o nosso collega de imprensa sr. Ruy Chianca, que muito se tem dedicado ao estudo dos assumptos coloniaes e dos magnos problemas cuja prompta solução a obra colonizadora de Portugal requer, especialmente nas suas ricas e extensas provincias de Angola e Moçambique.

Esta iniciativa do vetusto estabelecimento de ensino que ha seis decadas se vem consagrando á benemerita obra da instrucção popular gratuita, mantendo cursos nocturnos onde se pódem matricular jovens, adultos e velhos, sem distincção de raça ou de crenças, tem despertado geraes sympathias e interessados aqui e em Portugal a opinião dos dois paizes que vê no immenso patrimonio colonial portuguez o gernen de esplendidas e futurosas nacionalidades lusas.

A'quella sessão civica affluirá certamente numerosa e selecta assistencia — todos os que sentem o legitimo enthusiasmo pelo desenvolvimento e projecção da raça portugueza.

A proxima Vesperal do Centro Musical da Colonia Portugueza

A digna directoria deste centro, não mede sacrificios nem tem poupado esforços afim que os seus associados tenham sempre o ensejo de se divertirem passando horas do communicativa alegria e assim é que no proximo domingo 7 do andante irão realizar uma imponente vesperal. Jamais se poderá duvidar da imponencia desta festa, pois todas as festas ali effectivadas têm transcorrido na melhor ordem possivel deixando nos corações de seus convivas e associados gratissimas saudades.

Os amplos salões deste centro como de praxe estarão lindamente ornamentados com flores vivas e perfumadas onde a rosa rubra é a avenca terão principal collocação. A soberba illuminação que tem a séde do centro será ligada para que esta festa seja revestida de maior brilhantismo possivel. Pela procura que tem sido feita de convites é bem possivel que magna seja a concorrencia neste proximo domingo na séde social do emerito e tradicional Centro Musical da Colonia Portugueza, esteja reunido tudo quanto elle possue de fino e elegante.

As dansas serão iniciadas ao som de um renomado jazz-band estando marcado para ser tocado o primeiro numero de musica dansante ás 5 horas sendo bem possivel que as mesmas se prolonguem até á meia-noite.

Um amplo e farto buffet será franqueado aos seus convidados durante esta festa.

A directoria deste centro recommenda por nosso intermedio que o traje será completo para cavalheiros. Lá deverão estar as suas graciosas damas afim de que esta tarde-noite dansante tenha uma imponencia unica.

Club Gymnastico Portuguez

Os amplos salões desta conceituada sociedade abrir-se-ão no proximo domingo, 7 do corrente, das 6 ás 11 horas da noite, para a realização de uma promissora tarde-noite dansante. Os salões apresentarão ainda a deslumbrante ornamentação que serviu no grande baile de Carnaval.

Tocarão os jazz-bands Pickman e Elite. Haverá fino e profuso serviço de "buffet", a cargo de afamada confeitaria. O ingresso dos associados e exmas. familias far-se-á mediante a exhibição do recibo numero 3.

Ultimas informações do exterior

Troca de impressões sobre a assembléa da Liga

Madrid, 4 (U. P.) — Os embaixadores da Inglaterra, Italia, os ministros da Polonia e do Brasil, estiveram hoje em visita ao ministro do Exterior sr. Yanguas. Suppõe-se que tenham ido trocar impressões acerca da proxima assembléa da Liga das Nações.

Interrogado o sr. Yanguas sobre a importancia dessas visitas, declarou que a natureza da materia tratada o impedia de fazer revelações, accrescentando apenas que as entrevistas com os diplomatas amigos tinham sido cordealissimas.

Uma interpellação de Lloyd George

Londres, 4 (U. P.) — O chefe liberal sr. Lloyd George, interpellou hoje na Camara dos Communs, o ministro do Exterior, sr. Austen Chamberlain, sobre se havia compromettido o voto da Grã-Bretanha, no caso do augmento dos logares permanentes do Conselho da Liga das Nações. O sr. Chamberlain respondeu que só tratará do caso com o primeiro ministro da França, sr. Briand, sem comtudo tomar compromisso de nenhuma especie.

A cerimonia da entrega do "Plus Ultra"

Buenos Aires, 4 (U. P.) — Corre o boato de que a partida do cruzador "Buenos Aires", levando os aviadores hespanhoes, será provavelmente adiada para o dia 11 do corrente. Por essa occasião será feita a entrega do "Plus Ultra" ao governo argentino. Durante o acto da entrega voará o dirigivel argentino O-12.

A excursão dos footballers hespanhóes á America do Sul

Barcelona, 4 (U. P.) — O Club Desportivo Hespanhol de Football está preparando uma excursão á America, aproveitando as férias de verão, tendo recebido vantajosas propostas de todas as republicas sul-americanas. Na hypothese de verificar-se a viagem, o Club visitaria o Perú, a Guatemala, Costa Rica, Cuba, Mexico e possivelmente depois a Argentina, o Uruguay e o Brasil.

A accusação feita era infundada

Terminado o inquerito, o funccionario municipal reassume o seu cargo

Reassumirá hoje o exercicio de seu cargo o sr. Carlos Teixeira de Oliveira, encarregado do material da Directoria Geral de Obras Municipaes, que estivera suspenso em virtudes de irregularidades praticadas na 4ª circumscripção de viação pelo mestre geral Falmindo Francisco de Andrade, já demittido pelo prefeito.

Do inquerito ficou provado que o sr. Carlos de Oliveira não tivera a menor parte no extravio do material, tendo sempre agido com honestidade. O prefeito apenas advertiu-o por haver obedecido á ordem illegal do mestre Farmindo, quando a entrega de material sem previo recibo, facto que o referido funccionario explicou dizendo que em geral as requisições eram feitas pelo telephone, não se sentindo elle com bastante força para deixar de cumprir ordens de seu superior hierarchico.

GRAVEMENTE FERIDO A BALA FALLECEU NO PROMPTO SOCCORRO

A policia apura o facto

Não soube no momento, a policia, como o facto occorreu. Só depois de removida a victima para o Posto Central de Assistencia foi que o commissario que se encontrava de serviço na delegacia do 8º districto teve sciencia do occorrido, partindo para o local, rua da America, casa sem numero, isso pouco antes de 1 hora e meia da manhã.

Ali foi apanhado o menor de 5 annos, de nome Pedro, filho de Alvaro Souza, preto e que apresentava um ferimento por bala no hypocondrio direito.

Operado immediatamente, foi o desventurado menor internado, em seguida, no Hospital de Prompto Soccorro, onde falleceu á 1 hora da manhã.

A' ultima hora soube a policia que o facto occorreu assim: um trabalhador da Central do Brasil, conhecido por Moysés, experimentava um revólver, quando a bala atravessando uma chapa de zinco que separa o seu casebre da do referido menor, foi colhel-o, ferindo-o gravemente.

Moysés desappareceu em seguida, andando no seu encalço, á hora em que escrevemos, o commissario Sucupira.

A's 2 horas da manhã, informaram-nos da delegacia do 8º districto, que o protagonista deste triste facto chama-se Moysés Dias, e é portuguez. Segundo algumas testemunhas, Moysés declarara que ia experimentar a arma num alvo vivo e approximando-se o menor Pedro, contra elle fez fogo, propositadamente.

Outras, porém, narram o facto, emprestando-lhe a primeira versão acima descripta.

ESTADO DO PARANA
A NACIONAL
HOJE
200 Contos
Inteiro — 50$000
Fracção — 2$500
Distribue 80 % em premios.
VENDE-SE EM TODAS AS CASAS LOTERICAS.
(3890)

Dr. Bastos de Avila
CLINICA MEDICA
das 4 ás 6 horas da tarde. Rua 7 de Setembro n. 231, sob. (6327)

E' um facto

a economia feita nas compras no

PALACIO DAS NOIVAS

A prova tiveram todos aquelles que nos visitaram durante a semana.
A titulo de experiencia confrontem preços e qualidades

Sedas		Roupas brancas	
Seda lavavel, metro	2$800	Camisas de dia, ajour feito á mão	3$800
Seda lavavel, larg. 100 c|., metro	5$800	Camisas de dia, bordada	4$200
Seda lavavel encorpada, artigo superior, metro	6$500	Camisas de dia em opalla suissa	6$900
Crepe da China, francez, largura 100 c|., metro	9$800	Camisas de noite, com ajour	6$500
Crepe Crystal, largura 100 c|., metro	12$500	Camisas de noite, bordada	7$200
Crepe marrocain, pura seda, larg. 100 c|., metro	18$800	Combinação com ajour, para senhora	5$900
Setim fulgurante, larg. 100 c|., metro	12$800	Combinação bordada para senhora	8$800
Crepe Tonkin, larg. 100 c|., metro	19$800	Calça bordada, para senhora	3$900
		Calça, artigo fino	7$800

Guarnições para corpo, com camisa e calça, em opalla suissa, ricamente bordada, alto reclame .... 16$800

Confecções para liquidar

Secção Senhoras		Secção Creanças	
Vestidos crepe da China, desde	42$500	Vestido pura seda, desde	16$500
Vestidos puro linho, desde	29$500	Vestido em organdy suisso, bordado	12$000
		Calções, desde	3$200

Secção de camisaria

Jámais se poderá deixar de visitar esta secção

Camisas tricoline, linho e seda	16$300	Pyjama, desde	11$900
Camisas Luisine	8$800	Pyjama zephir inglez	27$800
Camisas Irlandeza	18$900	Pyjama tricoline, linho e seda	39$200

ESPECIALIDADE DA CASA

ENXOVAES completos para noiva, sendo o vestido em crepe da China radium, pura seda, figurino á descripção da noiva. Reclame. 148$500

PALACIO DAS NOIVAS

83 - 85 - 87 — URUGUAYANA
Telephone - Norte 2875
(3899)

Com uma descarga electrica

Foi atirado ao sólo e morreu com o craneo fracturado

Foi hontem, á noite, que occorreu o doloroso desastre.

Trepado a um poste da Light, estava o nacional José Odilon Santiago, na rua Copacabana, esquina de Almirante Gonçalves, entretido no serviço de reparar um fio conductor de cargia, quando uma descarga electrica o atirou lá de cima ao sólo.

Batendo com a cabeça nas pedras, o pobre empregado da Light soffreu fractura do craneo, fallecendo instantaneamente.

A policia do 30º districto, que tomou conhecimento do facto, fez remover o cadaver para o necroterio do Instituto Medico-Legal.

Era Odilon, de côr preta, solteiro, tinha 26 annos de edade e residia em Nilopolis.

Uma mocinha atropelada

Na Gloria, junto ao jardim, foi, hontem, á noite, atropelada por um automovel, a ojven Maria José Ferreira, brasileira, de côr branca, solteira e de 16 annos de edade.

A pobre mocinha, que recebeu muitas contusões e escoriações pelo corpo, foi soccorrida pela Assistencia Municipal, recolhendo-se depois á respectiva residencia, á Avenida Passos, n. 107.

AO PUBLICO

Tendo chegado ao nosso conhecimento que está sendo distribuido, hoje, nesta capital, um folheto com a palavra Reacção no cabeçalho, apressamo-nos em declarar que não se trata do vespertino diario **REACÇÃO**, com séde e officinas proprias á rua Buenos Aires, 154, e cuja primeira edição circulará dentro de poucos dias.

Rio, 3 de Março de 1926.

Eustachio Alves
Mario Magalhães
Silva Ramos

(3889)

Clinica de Vias Urinarias

Tratamento pelos mais recentes processos. Modernos methodos seguros e efficazes de diagnosticos e therapeutica. Urethroscopias anterior e posterior. Cystoscopias. — Cura radical da gota militar, cystites, prostatites, orchites, hydrocele, tumores, impotencia genital, etc.

DR. RODOLPHO JOSETTI

Ex-director do Dispensario Central de Prophylaxia das Doenças Venereas, (Saude Publica). Longa pratica dos hospitaes da Allemanha — Rua 13 de Maio n. 36. Diariamente das 4 ás 7 horas. Telephone 1.000, Central. (943)

De volta á Europa

Devendo regressar á Europa, onde serve na missão militar brasileira apresentou-se ao ministro da Guerra, o tenente-coronel Arthur Coelho de Souza.

A bordo do "Manços", chega hoje, o coronel Felippe Antonio Xavier de Barros, director da Escola de Intendentes.

Nada ha que providenciar

O director geral do Tresouro declarou ao delegado fiscal no Maranhão, nada haver que providenciar no requerimento em que Raymundo Salazar de Mattos pede nomeação para o logar de despachante aduaneiro na Alfandega do mesmo estado, não só por não haver vaga, como por ter sido incompetentemente passada pela Alfandega a certidão exigida.

HOJE 40:000$000
INEIRO, 3$600
Loteria do E. do Rio
(3915)

Fallecimento em Juiz de Fóra

Juiz de Fora, 4 (A. A.) — Falleceu nesta cidade a sra. d. Leopoldina Carvalho, sogra do capitalista coronel Pedro Procopio Rodrigues do Valle, aqui residente.

A vida social

NATALICIOS

O lar do nosso companheiro de trabalho Vicente da Cunha Felix se enche hoje de justificadas alegrias. E' que fazem annos os seus dois galantes filhinhos Edmundo e Heloisa, completando esta seis annos e aquelle oito.

Os dois pequenos anniversariantes hão de receber muitos mimos dos seus paes e dos seus avós.

— Passa hoje o anniversario natalicio do sr. Mario Godoy de Vasconcellos, chefe da firma commissaria de café, da nossa praça, Mario Godoy & Cia.

O anniversariante, membro de relevo do nosso alto commercio, receberá as homenagens dos seus muitos amigos, que o seu trato cavalheiresco e as suas qualidades tão facilmente granjeam. Por esse motivo sua senhora dará uma reunião intima, em sua residencia.

— Faz annos hoje D. José Pereira Alves, bispo da diocese de Natal, Estado do Rio Grande do Norte. Actualmente é s. ex. hospede de D. Sebastião Leme, arcebispo desta archi-diocese.

— Faz annos hoje a senhorita Isabel Barbosa Mendes Fernandes, filha do sr. José Maria Mendes Fernandes, já fallecido.

— Passa hoje a data natalicia do sr. Manoel Luzes, negociante desta praça.

Coincide o anniversario com a chegada de seu progenitor da Europa, motivo pelo qual haverá uma reunião intima na casa do anniversariante.

— Faz annos hoje a senhorita Leopoldina, filha do dr. Silvino Mattos.

— Faz annos hoje a sra. Maria José Leonor Gonçalves.

— Transcorreu hontem o anniversario natalicio da gentil senhorita Maria Bouças, ornamento da nossa sociedade e filha do sr. Nemezio Bouças, do alto commercio desta praça.

CASAMENTOS

Annuncia-se para o proximo dia 8, o enlace matrimonial da senhorita Olga Pacheco de Magalhães, filha do major Antonio José Magalhães, funccionario da Central do Brasil e actualmente agente especial da Maritima, com o sr. Prudente Ferreira, funccionario publico.

Os cerimoniaes civil e religioso terão logar na residencia da noiva, respectivamente ás 3 e 4 horas da tarde, testemunhando o primeiro por parte da noiva o sr. e sra. Octacilio dos Santos e pelo noivo o dr. Herminio Tofani e d. Elvira de Magalhães.

O acto religioso em altar armado sob a invocação de N. S. da Conceição, será paranymphado por parte da noiva, pelos seus paes o sr. e sra. major Antonio José de Magalhães e pelo noivo, pelo sr. e sra. dr. Raul Manso, chefe de gabinete do director da Central.

Após á celebração, a familia dos nubentes offerecerá um delicado e profuso "lunch" findo o qual os noivos partirão em viagem de nupcias.

— Realiza-se amanhã, sabbado, o enlace matrimonial da senhorita Michel de Queiroz, filha do professor Anacleto Souza, já fallecido, com o sr. Antonio Sepulveda e Souza, do alto commercio desta praça.

As cerimonias civil e religiosa terão logar no palacete da residencia do cunhado da noiva, o capitão de mar e guerra Alfredo Amancio dos Santos, director do Arsenal de Marinha desta capital.

— Realiza-se amanhã, o enlace matrimonial do sr. Benjamin da Rocha Maia, filho da viuva sra. Adelaide da Rocha Maia, e chefe da firma Domingos Maia & C., desta praça, com a senhorita Nair Pinto Martins, filha do sr. Joaquim José Martins, do nosso alto commercio, e de sua esposa, dona Alzira Pinto Martins.

As cerimonias civis e religiosas effectuar-se-ão na residencia dos paes da noiva, á rua Conde de Bomfim n. 768, respectivamente, ás 3 e 4 horas da tarde.

Servirão de padrinhos, do noivo, no civil, o dr. Dulcidio Gonçalves e senhora e o sr. Angelo Neves; e no religioso, o sr. Joaquim José Martins e senhora; e da noiva, no civil, o senhor Joaquim José Martins e senhora, e no religioso, o sr. Manuel Joaquim Pinto da Silva e senhora.

NASCIMENTOS

Está em festa o lar do sr. Francisco Ribeiro de Andrade e de sua affectuosa senhora, d. Olga Derosa Ribeiro de Andrade pelo nascimento de um galante menino, a 2 do corrente, que receberá o nome de Isaac.

— O lar do sr. Luiz Ferreira de Abreu e sua esposa d. Beatriz Ferreira de Abreu, acha-se enriquecido pelo nascimento de mais um filhinho.

— Oscar Augusto, é o nome de um robusto menino que veiu enriquecer o lar do dr. João Cintra, funccionario do Ministerio da Justiça, e sua esposa, d. Elza Cintra.

VIAJANTES

Chegou hontem, de Buenos Aires, a bordo do "Cap Norte", o sr. José de Mello Senra, socio gerente da filial que a firma Raul Senra & C., desta praça, mantém na Republica Argentina.

— Acha-se nesta capital, vindo de Diamantina, Minas, o sr. Manuel Gonçalves Duarte, funccionario da Repartição Geral dos Telegraphos.

— Segue, hoje, para a Parahyba do Norte, a bordo do paquete "Bahia", o dr. João Alcides Bezerra Cavalcanti, director do Archivo Nacional.

O embarque realizar-se-á no armazem 15 do Caes do Porto.

HOMENAGEM

Amigos, discipulos e admiradores do professor dr. Carvalho Azevedo, chefe da 24ª enfermaria da Santa Casa de Misericordia e conceituado clinico nesta capital realizarão amanhã a annunciada manifestação de apreço á sua pessoa.

A's 10 horas effectuar-se-á, na mesma enfermaria, uma missa em acção de graças pelo seu regresso da Europa, juntamente com sua familia, devendo assistir a essa cerimonia religiosa o corpo medico do hospital, professores da Universidade, elementos officiaes e grande numero de familias das relações do homenageado.

Terminada a missa, realizar-se-á uma sessão solenne, presidida pelo dr. Miguel Feitosa que dirá dos motivos que determinaram a homenagem, dando, em seguida, a palavra ao dr. Teixeira de Godoy, que interpretará os sentimentos dos manifestantes, collocando na enfermaria o retrato do homenageado.

ALMOÇOS

Será apanhado um film das cerimonias religiosa e civica, o qual será exhibido opportunamente nesta capital.

Realiza-se amanhã, sabbado, o almoço que será offerecido ao sr. Odilon Azevedo, por seus amigos, commemorando o apparecimento de "Casa de Commodos". A lista de adhesões ficará na livraria Leite Ribeiro, até sabbado, ás 12 horas, onde poderá ser assignada. Já adheriram a sseguintes pessoas: Carlos Carneiro Ribeiro, João Luiz Valladão, Antonio B. Taques Horta, V. B. Soares de Moura, Costa Nunes, Trajano de Mello Moraes, Plinio Pinheiro Guimarães, Sergio Darcy, Mauro de Freitas, Luiz Soares de Moura, João Lyra Filho, Ibanez Verney, Caio Machado, Gastão Soares Filho, Lincoln de Freitas Filho, Mario de Assis Moura Junior e Eurico Raja Gabaglia.

FALLECIMENTOS

Falleceu hontem em sua residencia, á rua Victor Meirelles n. 42, na avançada edade de 72 annos, o sr. Miranda Reis, conferente da Alfandega do Rio de Janeiro.

— Falleceu, hontem, em Juiz de Fóra, o major Maximiliano Augusto, pae do dr. Pinto Moura, que foi deputado estadual e prefeito de Caxambú.

— Falleceu hontem, nesta capital, o general reformado Onofre Moreira de Magalhães. Seu enterramento realiza-se hoje, saindo o feretro da rua André Cavalcanti n. 133, ás 10 horas da manhã.

BRINQUEDOS
Velocipedes americanos 30$000; automoveis 78$000. — Rua 7 de de Setembro, 32.
(3840)

Flôres naturaes
Os melhores floristas. Arte e bom gosto.
175, Avenida Rio Branco, 175
Em frente á Galeria Cruzeiro
CASA "A FLOR DE LIZ"
(3876)

Sempre a mulher

Sem duvida alguma na mulher, a par de uma excellente educação, deve haver uma epiderme sã.

Este predicado obtem-se fazendo uso do

CREME DE CERA FRANK LLOYD

PREÇO, 7$000.

A' venda em todo o Brasil.

(5929)

"REPTO"

AO CÃO HYDROPHOBO MARIO RODRIGUES

Tuas investidas covardes pusilamines e perversas, atiradas á personalidade de Octavio Mangabeira, jámais attingirão ao alvo! Esse illustre parlamentar, paira muito acima. Octavio Mangabeira é o idolo, o orgulho dos bahianos, a esperança da Bahia e da patria, em quem ella muito confia e espera.

Não estás na altura do seu desprezo. Tua baba peçonhenta, chafurdada no lodaçal da esterqueira, revolvendo tuas podridões, baixezas, indignidades, infamias e miserias, é digna de tu mesmo.

Cassandra, pódes ladrar impunemente.

Rio de Janeiro, 2 de março de 1926.

Miguel Lefundès Deiró.

(Y 23094)

Embarca hoje para Ceará o bispo do Crato

Regressa hoje á sua diocese, d. Quintino Rodrigues, illustrado bispo do Crato.

O embraque do distincto prelado realiza-se ás 2 horas, no armazem 15, partindo s. ex. revma. a bordo do paquete nacional "Bahia".

A colonia cearense comparecerá ao embarque, prestando significativa homenagem a d. Quintino Rodrigues.

ELEGANCIA MASCULINA
Marvello
Collarinhos da moda. Não tem forro
Não enruga. E' o mais economico
porque é o mais duravel
NAS PRINCIPAES CAMISARIAS DO BRASIL
Pedimos aos Srs. consumidores exigirem a marca MARVELLO nos collarinhos
(3883)

A nova agencia dos automoveis Oldsmobile

Os srs. La Porta & Comp. acabam de installar nesta capital, á rua Chile n. 25, a nova agencia dos automoveis "Oldsmobile".

Ao acto da inauguração, que se realizou hontem, assistiram pessôas do nosso alto commercio e outros convidados e interessados, que tiveram occasião de admirar os modelos expostos e de percorrer a secção de accessorios para automoveis.

Cobrança de armazenagem de armas e explosivos retidos

O ministro da Fazenda declarou ao seu collega da Guerra já terem sido tomadas providencias sobre a cobrança da taxa de armazenagem das armas, munições, explosivos e productos chimicos aggressivos retidos nos portos por ordem do governo.

Nomeações na Fazenda

Por actos de hontem do ministro da Fazenda foram nomeados Mario Ferreira Dias para o logar de despachante aduaneiro da firma Pinto Bastos & Companhia, junto á Alfandega do Rio de Janeiro; José da Rocha Moreira para o logar de fiscal de clubs de vendas de mercadorias em Fortaleza, Estado do Ceará.

Um trem de passageiros soterrado

Vienna, 4 (U. P.) — Informam de Belgrado que um trem de passageiros ficou sepultado num desmoronamento de montanha, occorrido entre Athenas e Salonika. Até agora ignoram-se detalhes.

Padece de Enxaqueca?
Quasi sempre a causa é um desarranjo intestinal. Tome um laxante efficaz e eliminará o effeito
Tome
Pilulas do Dr. AYER
(7091)

Uma gréve pacifica na Viação Ferrea

Porto Alegre, 4 (A.A.) — Os carroceiros que trabalham junto á Viação Ferrea, declararam-se em gréve pacifica.

A FAMILIA

A palavra maior, mais formosa, mais sublime, da linguagem humana, depois da palavra "DEUS"; aquella que resume todas as virtudes, todos os sacrificios, todos os heroismos; o que um pae concebe de amôr e de esperança, é a palavra "FAMILIA".

A familia é a base fundamental da Sociedade SEM FAMILIA NÃO HA MORAL, SEM MORAL NÃO HA HOMENS, SEM HOMENS NÃO HA PATRIA.

Pois bem, "O LAR", é o alicerce sobre o qual repousa a familia; é ahi que se reunem os elementos que a constituem.

NADA FACILITA TANTO A CONSTITUIÇÃO DA FAMILIA COMO A POSSE DE UM LAR PROPRIO e não se faz necessario grande esforço para demonstrar a importancia transcendente da diminuição do numero daquelles aos quaes, por não possuirem residencia fixa, nem laços de familia, nem reservas economicas de especie alguma, faltam a base e o estimulo da prosperidade individual e, por isso, se desinteressam por completo da manutenção e consequente conservação da ordem social.

NO CURTO ESPAÇO DE TRES MEZES JA' CONCEDEMOS, PARA ACQUISIÇÃO DE CASA PROPRIA E TAMBEM PARA OBRAS DE CULTURA E PROGRESSO NACIONAES, 32 EMPRESTIMOS NO VALOR DE CINCO MIL CONTOS DE RE'IS E ESTÃO SUJEITAS A ESTUDO MAIS 40 PROPOSTAS, TAMBEM PARA COMPRA DA CASA PROPRIA, CUJO VALOR SE ELEVA A SEIS MIL CONTOS DE RE'IS.

HISTORIA CURTA; PORÉM BRILHANTE.

TRABALHAR, COMO TRABALHA "LAR BRASILEIRO", FACILITANDO A ACQUISIÇÃO DE UMA CASA PROPRIA, EQUIVALE A TRABALHAR PELA CONSTITUIÇÃO DA FAMILIA E CONSEQUENTE ENGRADECIMENTO DO BRASIL.

A OBRA DE "LAR BRASILEIRO", E', POIS, SOCIAL E NACIONAL E MERECE, POR ISSO, O APOIO DE TODOS OS BONS BRASILEIROS.

ALGUMAS RAZÕES MAIS pelas quaes esta poderosa associação deverá inspirar-vos confiança e merecer o vosso apoio e a vossa preferencia para depositar vossas economias:

1º — JUROS REMUNERADORES

Abonamos o juro preferencial de 6 °|° pelo prazo de um anno, *participando o depositante* outrosim, *dos lucros da Sociedade, o que significa que este juro poderá elevar-se a "9 °|°", ou mais, de conformidade com o desenvolvimento da Associação.*

2º — AUSENCIA DE FLUCTUAÇÃO DE COTAÇÃO.

Nossos certificados de deposito de cem mil réis estão sempre do par:
Valem cem mil réis quando effectuaes o deposito;
Valem cem mil réis quando o liquidaes.

3º — DISPONIBILIDADE.

A importancia depositada se acha sempre á vossa disposição; basta solicital-a. O juro, porém, será sómente de 6 °|° a. a., se a retirardes antes de um anno.

4º — VOSSO DEPOSITO TRIPLICA DO VALOR DA ACQUISIÇÃO

quando quizerdes comprar uma casa. A Sociedade VOS EMPRESTARA' DUAS VEZES A IMPORTANCIA DO VOSSO DEPOSITO, e tereis a faculdade de devolver o emprestimo no prazo de 1 a 31 annos, isto sem esforço ou augmento, sequer, de vossas despezas, pois o fareis com as sommas destinadas ao pagamento do aluguel e que perdeis irremediavelmente.

TRIMESTRALMENTE (Janeiro, Abril, Julho e Outubro) a Sociedade distribue 1 1|2 °|° de juros (6 °|° ao anno) por conta dos lucros de 8 ou mais por cento.

Recebemos depositos em todas as cidades do Paiz onde se encontrem succursaes de Bancos.

COM A INSIGNIFICANTE QUANTIA DE DEZ MIL RE'IS PODEREIS ABRIR UMA CONTA DE DEPOSITO.

Nossos prospectos explicam o plano com toda clareza.

Para commodidade da nossa clientella, nossa Caixa estará aberta das 9 ás 18 horas, inclusive nos sabbados.

"LAR BRASILEIRO"

ASSOCIAÇÃO DE CREDITO HYPOTHECARIO. SOCIEDADE ANONYMA BRASILEIRA PARA FOMENTAR A ECONOMIA E FACILITAR A ACQUISIÇÃO DA CASA PROPRIA.

Rua do Ouvidor, 80 — Edificio da "SUL AMERICA" — SUCCURSAL — S. PAULO — Rua S. Bento, 47. (3906)

CORREIO MUSICAL

NOVOS CONJUNTOS ORIGINAES

A decentralização da musica em grupos preestabelecidos (quintetto, quartetto, trio, sonata para violino e piano), deu logar á creação de conjuntos novos de real interesse. O quartetto de harpas chromaticas, por exemplo, nesse ponto de vista, contem bellissimos ensinamentos e prova que póde existir um estylo particular para cada agrupamento. O original "Preludio e Blues", de Arthur Honegger, não faz mais do que confirmar o que dizemos; assim é que, o quartetto de harpas dispensará muito em breve as transcripções e poderá exhibir-se com obras originaes.

As "Chansons", de R. Charpentier, escriptas, entretanto, originalmente, para orchestra, parecem concebidas directamente para quatro harpas, pela sua magnifica sonoridade e escripta clarissima.

Baseiam-se ellas em themas populares, sendo que alguns da edade média, o que lhes confere feição rustica e truculenta, com uma pontinha de archaismo que não deixa de ter sabor.

Charpentier não se julgou por isso na obrigação (ora graças a Deus!) de "harmonizar" esses themas por meio de *setimas* anachronicas e de os fazer passar pelo supplicio do "desenvolvimento" intempestivo. Permittiu-se, comtudo, a introducção de alguns effeitos picantes, notas superagudas e bruscas opposições de sonoridade, tornando a musica agradavel, especialmente pela simplicidade e excellente apparencia.

Tambem a "Dansa da Feiticeira", de A. Tansman, extraida do bailado "Jardim do Paraiso", foi reduzida para pequeno conjunto orchestral, composto da flauta, oboé, clarineta, fagote, trompa e piano. Apezar das qualidades desta versão, é quasi certo que a "Dansa" só adquire a amplidão desejada com grande orchestra.

Esta obra symphonica é a melhor do joven compositor polaco.

Do mesmo compositor podemos tambem assignalar a "Sinfonietta", obra para quintetto de instrumentos de sôpro e de cordas, piano, trombeta, dois trombones, tympanos e bateria.

Kurt Weill escreveu uma "Dansa de Mulheres", para soprano, flauta, alto, clarineta, trompa e fagote.

Essas combinações de instrumento, bem idealizadas, offerecem muito interesse e vêm romper um pouco com o tradicional emprego, quasi exclusivo, até aqui, dos instrumentos de corda.

A Sociedade de Cultura Musical, nos seus annunciados programmas, introduziu algumas dessas obras modernas.

E' caso de lhe darmos, desde já, os parabens.

Resta que as outras agremiações musicaes que possuimos lhe sigam o bello exemplo.

Precisamos sair do ramerrão de costume.

A OPERA POPULAR A PREÇOS REDUZIDOS

A assignatura que se acha aberta no Theatro Lyrico para doze espectaculos da Companhia Lyrica Italiana que ali deverá estrear no proximo dia 15, tem sido motivo para largos commentarios nas nossas rodas theatraes. E' porque os preços das localidades attingiram o limite dos espectaculos de comedia entre nós, e portanto, suggerem as mais variadas versões sobre a resolução que a empreza Viggiani tomou de proporcionar ao publico desta capital um bom espectaculo de opera, com cantores de verdade, cobrando pelas localidades apenas o que cobra qualquer companhia de comedia, estrangeira.

VANTAGENS E INCONVENIENTES DO TRATAMENTO DA SYPHILIS

Ao que acabamos de ler em uma chronica medica, num grande jornal de Paris, está hoje comprovado que uma das vantagens do tratamento bucal da syphilis é a ausencia de accidentes, tão frequentes nas injecções.

O tratamento bucal é innocuo. Quando esse tratamento é feito com o Sigmargyl, elle não determina nenhum accidente nem phenomeno de intoxicação. E' precisamente o contrario do que succede com as injecções intravenosas que, segundo a opinião do dr. Lyser, "apresentam inconvenientes, ás vezes bem graves, provocando quasi sempre accidentes toxicos, syncopes e o phenomeno, sempre temido, da crise nitritoide, frequentemente mortal". Com o Sigmargyl, comprimido minuciosamente dosado de saes de bysmutho, arsenico e mercurio, esses inconvenientes estão afastados.

Accresce a circumstancia, egualmente digna de nota, de que o Sigmargyl — hoje á venda em todas as bôas pharmacias e drogarias — é um preparado perfeitamente assimilavel pelo estomago e que, sendo o remedio mais moderno, com elle é possivel fazer um tratamento facil, pratico e economico da terrivel avaria em todas as suas manifestações. (3924)

A posse do novo escrivão de 2ª auxiliar

Depois de quasi meio seculo de bons serviços na policia aposentou-se, no cargo de escrivão da 2ª delegacia auxiliar o major Bernardo Benicio Alves Penna. Para o seu logar foi nomeado o sr. José Marques Pires Vaz, que hontem foi empossado no cargo.

O acto da posse cercou-se de toda simplicidade. A elle compareceram funccionarios da 2ª delegacia, amigos do escrivão aposentado e do que se empossará e representantes da imprensa. Por motivo de molestia não compareceu o escrivão Penna, que se fez representar por sua esposa, d. Emilia Penna, a quem os funccionarios da delegacia fizeram entrega de uma rica corbeille de flores naturaes e de um serviço de café e licores, em prata, recordação dos que trabalharam com o seu marido, naquella delegacia. Falou por essa occasião, o escrevente Bento Ribeiro, que enalteceu os serviços prestados á policia pelo escrivão Penna, que se afasta da actividade deixando em cada funccionario um amigo, que lhe fará sempre justiça. Respondeu, agradecendo, a senhora Penna, que se retirou depois, sendo acompanhada até á porta por todos os presentes.

O commercio allemão com a Italia em janeiro

Londres, 4 (U. P.) — Uma agencia semi-official, citando algarismos officiaes allemães, observa que o commercio allemão com a Italia em janeiro, diminuiu dois terços comparado com os resultados de dezembro, e conclue dizendo que a boycotagem dos productos italianos na Allemanha está sendo feita systematicamente.

2ª FEIRA
CINEMA
AVENIDA

Na maré violenta das paixões
Sublime super do SPLENDID PROGRAMMA

Stuart Holmes
O grande actor que melhor encarna os typos cinicos dos films dramaticos
Film grandioso de technica, de enredo e de montagem

2ª FEIRA
CINEMA
AVENIDA

NOTAS RECREATIVAS

A grandiosa homenagem da "Ala Perigosa", do Riachuelo Club, a Palamenta e K. Nôa

Desperta o maior interesse o baile de amanhã do Club Haddock Lobo, a elegante aggremiação do Engenho Velho

Reportagens completas e sensacionaes do "Correio da Manhã", nos centros recreativos

O imponente baile da victoria do Grupo Critico Espia Só, filiado ao Cruzeiro do Sul, amanhã

O Campeão dos ranchos da Leopoldina, Paraizo da Infancia, tambem realizam amanhã o baile da victoria

RIACHUELO CLUB — Da secretaria desta conceituada agremiação recreativa, recebeu "Principe Fofinho", ha dias já, o seguinte officio:

"Illmo. sr. chronista da secção recreativa do "Correio da Manhã". — Nesta — Saudações. Temos a honra de communicar a v. s. que em reunião de [illegible] foi eleita a seguinte commissão da "Ala Perigosa", filiada ao "Riachuelo Club":

Presidente, Manoel Carvalho Junior; vice-presidente, C. Leonardo; 1º secretario, Alberto José Valente; 2º secretario, Alfredo dos Santos; [illegible]

[illegible]

CLUB HADDOCK LOBO — Cresce de momento a momento a ancia pela chegada, emfim, do dia de amanhã, quando será levada a effeito uma grandiosa festa na séde da sympathica agremiação do Engenho Velho [illegible]

[illegible]

RECREIO DOS ARTISTAS — [illegible]

CRUZEIRO DO SUL — [illegible]

ARTE E INSTRUCÇÃO — [illegible]

MAMEDE DOS SANTOS — [illegible]

CIRCULO MUSICAL SYLVESTRE MACHADO — [illegible]

MIMOSO MANACÁ — [illegible]

CLUB C. DO ANDARAHY — [illegible]

ATHENEU LUSO-CARIOCA — [illegible]

[illegible] da festa ser iniciada.

Haverá innumeras surprezas reservadas para as pastoras desta sociedade. Neste dia o orador do Manacá fará as saudações officiaes no salão do triumpho afim de que não seja perturbado o baile. Uma das melhores confeitarias daquella cidade está encarregada dos serviços do buffet e bivett.

GREMIO 7 DE SETEMBRO — A directoria deste gremio realizará no proximo sabbado o seu baile mensal. No domingo immediato haverá em sua séde uma tarde-noite dansante.

A directoria já contratou para ambas as festas um renomado jazz-band.

A ornamentação da séde está confiada a um artista de nomeada que mais uma vez irá provar que tem competencia na materia.

O secretario deste supracitado gremio previne aos associados desta sociedade que os convites se acham á disposição dos mesmos todos os dias uteis na secretaria do mesmo gremio.

BLOCO DOS ROXURAS — Esta tradicional sociedade lá da zona suburbana está apparelhando as coisas afim de que no proximo domingo haja uma imponente tarde-noite dansante que por certo será deslumbrante e ultra pomposa.

Os seus amplos salões estarão lindamente ornamentados com flores e folhagens a qual será intercalada de profusos fócos de luz que por certo augmentará o esplendor desta esperada festa. A directoria está tomando todas as providencias precisas para que esta festa se revista do maior brilhantismo possivel.

As dansas serão impulsionadas pelo renomado jazz-band de sempre não dando treguas aos denodados bailarinos da casa, que com fino gosto tanto apreciam estas festas.

Lá não faltarão as suas graciosas damas que por certo lá deverão accorrer para que esta festa tenha o esplendor preciso.

PARAISO DA INFANCIA — Será no proximo sabbado que a elegante séde desta victoriosa sociedade lá da zona da Leopoldina estará aberta de par em par para ser effectivado o pomposo baile em honra á collectividade pela grande victoria tão justamente alcançada no carnaval passado.

Lá haverá flores campesinas que com um perfume suave impregnado de delicado odor deliciarão os mortaes que a esta festa forem. Soberba illuminação electrica será distribuida por competente profissional que com habilidade unica transformará a séde deste club em um jardim de fadas.

Um renomado conjuncto musical a estylo jazz-band irá impulsionar as dansas que serão iniciadas ás 10 horas se prolongando até o raiar da sanguinea e fresca madrugada.

A graça desta festa será a adoravel côrte de suas galantes damas. Aguardemos mais um pouco e teremos a grande satisfação de comparticipar desta festa de congratulação e de estima. Mysterioso está esperando a hora aprazada para cair no forrobódó de maçada que os directores do Paraiso em boa hora vão promover.

ENDIABRADOS DE RAMOS — Os denodados recreativistas desta sociedade estão em preparativos para uma festa pomposa no proximo domingo.

Os amplos salões dos Endiabrados estarão engalanados a capricho, unico por um renomado artista da casa. As dansas serão impulsionadas por um renomado jazz-band que por certo antes de meia-noite não dará treguas aos denodados bailarinos.

A sua graciosa côrte feminina como sempre lá não deverá faltar para que a festa tenha maior brilhantismo.

MIMOSAS CRAVINAS — No tradicional Canteiro lá da rua Voluntarios da Patria haverá no proximo domingo um forrobodó de maçada que deverá ter um magnifico transcurso, haja vista o esforço dos seus directores.

Um renomado jazz-band irá deliciar os amadores da arte choreographica com as ultimas noitadas da época. Lá deverão estar todos os defensores do glorioso pavilhão cravineta.

As dansas serão iniciadas ás 10 horas da noite e provavelmente se prolongarão até aos albores primeiros da fresca e sanguinea manhã dominical.

Quem quizer ver de perto o brinquedo que vá até a zona sul apreciar as modas lá nas Cravinas. Se o porteiro pedir o passe o leitor confessa que elle não leve a mal elle quer só ver as modas.

CHUVEIRO DE PRATA — Lá pela tradicional banheira da rua da Passagem reina o enthusiasmo de sempre. Lá se tem dansado a valer e com toda a precisão possivel. Ninguem poderá duvidar da grandeza destes denodados carnavalescos que com tanto esforço têm sabido se collocar na defensiva desta grande sociedade, não consentindo jámais que diminua o brilho de suas glorias tão justamente conquistadas em épocas que não vão muito longe. Continue a ser bafejada esta sociedade pela magnifica brisa para que o seu progresso como sempre, se tem verificado.

C. BOHEMIOS DE BOTAFOGO — Dia a dia torna-se mais crescente o enthusiasmo dos denodados componentes desta sociedade.

O Xavier de parceria com o Oscar Machado e com o inconfundivel Sylverio Duarte estão ultimando os preparativos para o proximo baile da victoria. Será por certo um acontecimento unico em toda a zona sul. Haverá surpresas varias para toda a collectividade feminina do "Gremio das Turmalinas" a quem caberão todas as honras deste ultra pyramidal baile.

As dansas serão impulsionadas por um dos nossos melhores jazz-band que promette não dar treguas antes do romper da manhã de domingo seguinte aos seus inveterados bailarinos.

A ornamentação da séde será incontestavelmente um dos factores principaes desta festa, que com tanto ardor vem sendo esperada por todos os componentes desta sociedade lá do largo de S. Clemente.

Os seus directores esperam que tudo corra a contento geral e que nada falte os seus associados e convivas.

CORBEILLE DE FLORES — A noite de hontem foi solennemente festejado na ampla séde da "Cesta" com um rebarbativo sarão dansante que alcançou incontestavelmente mais uma victoria para esta já gloriosa sociedade. A festa acima dita foi promovida pela "Turma Perigosa" e em homenagem aos seus defensores. O maestro Manuel da Harmonia lá estava á frente do seu utlra maravilhoso conjunto que era um verdadeiro piano. Cada numero executado era bisado com grande insistencia pela onda inveterada dos seus inveterados bailarinos.

Quando ali ingressamos o thermometro da folia já estava marcando muitos gráos de enthusiasmo.

O amplo salão do baile estava repleto de damas e cavalheiros que nos doces meneios da dansa rodopiavam sempre. Convencemo-nos mais uma vez da grandeza destes denodados carnavalescos que fórma esta ala intitulada "Turma Perigosa".

Para o proximo sabbado está sendo preparado um monumental baile em que por certo deixará saudades em todos os membros componentes da Cesta, se o tempo permittir e a opinião publico consentir D. Guizo, chronista desta secção irá ver as modas de perto.

REINADO DE SIVA — Os salões do Palacio de Siva lá na tradicional rua Senador Pompeu do proximo sabbado deverá estar aberto de par em par para ser effectivado um pomposo e rebarbativo baile. A directoria do Reinado está preparando esta festa com todo o esmero.

Os amplos salões do Palacio estarão ornamentados a capricho estando a cargo de um dos mais renomados peritos que já afeito ao fino gosto desta gente fidalga irá mais uma vez provar que é competente na materia.

A illuminação interna será augmentada por lampadas encandecentes de grande vellagem. O portico de entrada ostentará uma aprimorada ornamentação. Lá não deverão faltar os seus bons elementos pois é a prova mais usselada da solidariedade que poderão dar é o seu comparecimento ali.

O amplo salão nobre do Palacio de Siva deverá ser pequeno demais para abrigar a onda viva dos seus convivas e associados.

O Pedro Paulo fará as honras da casa, no salão na qualidade de secretario do Reino e conhecedor da etiqueta social do Palacio. O Lyra recepcionará os amigos todos no Palacio com mais fidelidade.

Aconselhamos aos devotados defensores do Pavilhão do Reinado de Siva que se resguardem dos lobos que acossados pelo inverno estão dispersos nas florestas proximas e espera de repasto.

Graças porém aos bons Guarda Borque nenhum destes animaes poderá se avisinhar das proximidades do tradicional Palacio de Siva.

Um renomado jazz-band foi já contratado para impulsionar as dansas affirmando-nos o regente geral que não dará treguas antes que lhes seja imposto o signal convencional para ser executada a marcha final.

ESTRELLA DALVA — Depois da reforma feita, entre os frequentadores desta sociedade se destaca actualmente a harmonia do mesmo quadro social desta sociedade lá das bandas do largo do Rio Comprido.

Para o proximo sabbado está projectado um retumbante baile que por resto terá grande concorrencia.

Em tempos idos as festas preparadas por esta sociedade tinham sempre acceitação geral dos frequentadores da mesma.

Para o proximo sarão de sabbado já foi contratado um reverbativo jazz-band, para impulsionar as dansas. O amplo salão deverá ostentar uma rebarbativa ornamentação secundada por innumeros fócos de luz electrica.

E' bem possivel que o forrobodó se prolongue até ao amanhecer de domingo. Aguramos aos membros da junta governativa desta sociedade que o seu baile seja coroado do melhor exito possivel.

PRAZER DO ESTACIO — A junta governativa desta sociedade dansante lá do Estacio de Sá, está em perspectiva para organizar logo depois do sabbado de Alleluia um monumental baile da série de novos sarãos a realizar-se durante o corrente anno.

Um renomado conjunto musical a estylo jazz-band que impulsiona sempre as dansas nesta sociedade lá deverá comparecer com novas musicas, pois já conhecem o gosto de todos os componentes desta collectividade.

O salão de baile será ornamentado a capricho por um competente artista de inteira confiança dos seus componentes. O grande saguão de buffet será transformado em um pomposo carramachão afim de que tenha melhor apparencia.

Lembramos aos dignos membros da junta governativa desta sociedade que já é tempo de proporem uma selecção entre os seus convivas e isto para bom do nome da casa.

As organizações sociaes da nossa capital precisam expurgar os máos elementos afim de que ninguem possa dizer que esta ou aquella sociedade não prima por organização nenhuma.

CLUB VERDE E AMARELLO — Hontem realizou-se no Pavilhão um imponente sarão dansante em homenagem ao acatado presidente da mesma sociedade o sr. Mario Felix. A personalidade deste grande carnavalesco na séde do Verde e Amarello é o attestado mais frisante de que ali ha cultivo associativo pois este abnegado folião é socio da veterana Escola dos Ranchos do Brasil e torcedor da Aguia Altaneira. Para um carnavalesco não é preciso melhor bagagem de que seja esta que elle é portador...

As dansas hontem ali foram effectuadas ao som do jazz-band Verde e Amarello sob a regencia da competente batuta do acatado professor Carlos Gomes, vulto bastante conhecido em toda a cidade vizinha como competente profissional.

O Pavilhão esteve repleto de convivas e associados que ali se deleitavam nos meneios das dansas mais modernas. O festejado Manduca lá estava alegrando a mocidade com a sua afabilidade de sempre. O Baptista das Neves não chegou para as encommendas. O Arlindo não foi visto durante o transcurso da noitada estava elle maguado. O fidalgo Tenorio como sempre fazia as honras da casa recepcionando a todos os convivas e associados como sempre.

Para o proximo sabbado está projectado um imponente sarão dansante que por certo será deslumbrante.

REINO DA FOLIA — Continúa o mais franco enthusiasmo entre directores e associados do Castello de Nictheroy pelo successo unico alcançado com a realização de seu ultimo baile e para patentear o mesmo enthusiasmos é que o presidente do Reino da Folia realizará no sabbado proximo mais um attraente sarão dansante que provavelmente terá grande concorrencia.

O veterano pianista Eduardo reserva para esta noitada proxima um grande numero de novidades que provavelmente agradará a collectividade em geral. E' bem possivel que haja uma surpresa unica para uma certa figura do Castello nesta proxima noitada de sabbado futuro, por parte de um cavalheiro que foi injustamente recusada em todas as contra-dansas e este levará uma dama de primeira categória para dansar-se com ella.

O Avelino de Castro digno secretario desta victoriosa sociedade está empenhado para que nada falte nesta noite aos convivas e associados. Se o templo permittir e as barcas não augmentarem as passagens D. Guizo irá ver as modas de perto, na qualidade de apreciador das boas coisas.

No proximo domingo haverá novamente na séde desta sociedade mais uma tarde-noite dansante.

UNIÃO DAS FLORES DE NICTHEROY — A operosa directoria desta sociedade carnavalesca lá da outra cidade resolveu solennisar o proximo vindouro sabbado de Alleluia com um monumental baile a fantasia. Para esta festa foi já confiado a um renomado artista toda a ornamentação interna e externa do Vargel, sendo a illuminação confiada por escolha da directoria a um electricista da Companhia C. Viação Fluminense.

A secretaria desta victoriosa sociedade está já fazendo a distribuição do convite ingresso aos socios que satisfizerem as exigencias do compromisso do rateio.

O maioral do Vergel já contratou um magnifico conjunto musical para impulsionar as dansas no proximo futuro sarão. O Regente geral da União das Flores realizará um attraente festival em beneficio dos cofres sociaes no proximo sabbado; esta noite foi-nos confiada por um adepto de Vergel.

AMENO RESEDA — A transcedencia do perfume do Resedá quando em dia de festa é indescriptivel. Tudo ali é progressivo e bem organizado. A ornamentação á moda franceza, que se vê sempre em seus amplos salões merecem especial attenção do ingressante. O electricista da jarra está estudando um meio pratico de fazer a installação da mesma á moda da Casa Branca lá da America do Norte. Será uma novidade unica a proxima festa projectada pelos dedicados defensores da aguia pequena. As dansas serão impulsionadas por um jazz-band de nomeada que foi já contratado pelo digno thesoureiro da tradicional jarra. As graciosas princezinhas lá não faltarão para augmentar o brilho desta communicativa festa.

LYRIO DO AMOR — No proximo sabbado abrir-se-ão as portas e janellas da ampla séde do Lyrio do Amor, para ser realizado mais um imponente sarão dansante que está sendo preparado meticulosamente pela sua directoria. Ali não são medidos sacrificios nem poupados esforços. Tudo se move na phrase no grande Gallileu — assim tambem se vem de verificar no tradicional regato lá da rua São Clemente, arteria das mais movimentadas do aristocratico bairro de Botafogo, onde, apezar dos pezares, vive grande numero de sociedades recreativas e carnavalescas, dentro de cujo meio sobresae o lyrio com as suas cupulas diaphanas attestando a pujança da sua seiva fertilizadora. O elemento primario do regato inteiramente trabalhista, soube conquistar o acatamento popular deste povo que tanto o tem ovacionado nas suas exhibições carnavalescas.

Hoje o Lyrio caminha a passos largos para os paramos do infinito, aproveitando os bons ventos que o têm impulsionado de modo feliz. Precisa, no entanto, que os defensores do regato comprehendam que nem tudo que luz é ouro e que muitos são os risos e poucas são as amizades verdadeiras. Encovado no burburinho da onda da vida, ha quem sempre procure observar o acceleriamento dos falsos prophetas que a todo custo procuram controverter as bôas intenções de certos elementos neophitos do regato. Porém, graças ao poder do supremo da dor ainda lá estão os vultos maiores em affinidade social, que attestaram que os desconhecidos de hoje são sentinellas secretas das tradições e do lemma desta emerita sociedade. Recordemos os felizes tempos do Lyrio lá das bandas da rua D. Marianna, quando o inconfundivel Para-a-luva discutia ex-cathedra com o Marinho e com o Mario sobre as glorias futuras do renomado Lyrio do Amôr. Ainda hoje ahi está o grande defensor deste pavilhão que não é outro senão o Oscar Hollei, que por certo ha de concordar com o nosso sentir. Pois bem, este glorioso rancho irá effectivar no sabbado proximo e no domingo seguinte, dois imponentes sarãos dansantes, que por certo trará para os seus valiosos annaes mais duas victorias. A séde deverá ostentar uma ornamentação a capricho como sempre, que forçará ao conviva a tecer os mais francos elogios ao seu artista. Um dos habeis electricistas está incumbido de augmentar a illuminação interna, distribuindo á vontade luz em profuzão, de modo que jorre no recinto os raios encandecentes desta perpetuidade que promana do astro rei. E' bem possivel que a ampla séde do regato seja demasiada pequena para abrigar a grande quantidade de seus associados e convivas, que lá irão para dar expansão ao genio folionico que os impulsiona.

MEYER CLUB — Promette grande animação o baile inaugural de domingo proximo do club acima, que tem elementos capazes de effectivar a existencia de mais uma sociedade recreativa.

— Na proxima assembléa será eleita a directoria desta novel agremiação, sendo a chapa predominante a seguinte: presidente, Carlos Proença; vice-presidente, Casemiro Ovéra; 1º secretario, José Quintella; 2º secretario, José Parente; 1º thesoureiro, Alfredo Camargo; 2º thesoureiro, Raul de Moura Vallim; 1º procurador, José Faisca; 2º procurador, Newton Costa; orador official, Octavio Quintella.

Conselho fiscal — Affonso Fornaghi, Ary Coelho, Oscar Casaes, Djalma Freitas, Carlos Machado Oliveira.

Não passou do principio

Devido a um curto circuito, houve, hontem, um principio de incendio na casa de n. 375, da rua do Uruguay, residencia do dr. Galdino Esteves.

Atacado a baldes dagua, o fogo foi logo extincto, não havendo necessidade dos Bombeiros agirem.

A policia do 17º districto tomou conhecimento do facto.

COPACABANA CASINO-THEATRO
Todos os dias um film novo
HOJE — Sexta-feira — HOJE
NA TÉLA, ás 21 horas:
O JUIZ PRODIGO
OITO PARTES
Protagonista: ERNESTO TORRENCE — Super da Vitagraph.
POLTRONAS. . . . . . 2$000 —:— CAMAROTES. . . . . . 10$000
GRILL-ROOM: Diner e Souper dansants todas as noites
Pan American Jazz-Band. Aos sabbados é obrigatorio o traje de rigor ou branco no Grill-Room. AOS DOMINGOS: Apiritif-dansant das 17 ás 19 horas.

AMERICANO
Rua Copacabana 743. Tel. Ip. 622
HOJE — Eleanor Boardman, Raymond Griffith e Wallace Mac Donald, em
CONFIANÇA E CONVICÇÃO
7 encantadores actos da Metro
Eva Novack, em — PELA HONRA DO NOME — 7 actos estupendos; Harold Lloyd, em: PARTIU O BONDE, 2 actos.

BRASIL
Haddock Lobo, 437. Tel. V. 2012
HOJE — Constance Bennett e Owen Moore, em
A ULTIMA ESPERANÇA
7 actos admiraveis da Paramount. Charles Hutchison, em UM REPORTER AMERICANO, 5 actos vibrantes. Bobby Vernon, em "O Engazopador, 2 actos pandegos.

Haddock-Lobo
R. Haddock Lobo, 20. Tel. V. 480
HOJE! — Elaine Hammerstein e Al Roscol, em — UMA NOITE GLORIOSA, 6 actos empolgantes
Madge Bellamy e Owen Moore, em SANGUE BEMDITO
6 actos intensos; Bobby Vernon em O ENGAZOPADOR
2 actos de alegria. (Y 23130)

QUEBRADURA
PARA HOMENS, SENHORAS E CREANÇAS

OS PERIGOS do ESTRANGULAMENTO da HERNIA

O cinto Electro-Orthopedico, do Prof. Lazzarini é um maravilhoso apparelho feito sob medida, sem nenhuma mola de ferro, completamente de tecido ELASTICO, leve, invisivel e suave, permittindo aos enfermos montar a cavallo, fazer qualquer trabalho ou fadiga, contendo a mais volumosa quebradura, a qual fica fixada em pouco tempo.

O unico cinto de tecido Elastico que obteve Privilegio de invenção com patente n. 15199 e tambem o unico premiado com Medalha de Ouro e Diploma de Honra na Ultima Exposição do Centenario do Brasil.

AVENIDA GOMES FREIRE, 101
SOBRADO — RIO DE JANEIRO
Aberto das 10 da manhã ás 5 da tarde
Visitas gratis

Sendo a borracha muito fria e não deixando respirar os poros da pelle, avisamos os Srs. medicos e os nossos clientes que não usamos desse material senão para cinto de banho.

Cinta de ventre cahido para senhora.

PARA AS EXMAS SENHORAS
MOÇA COMPETENTE PARA EXPERIMENTAR QUALQUER CINTO

Cintas Post-Operação de Laparatomia, Appendicite, cintas para Ptose cahida, rins moveis, cinto umbelical, ventre cahido, etc. Cintos electricos para dores rheumaticas, anemia, debilidade nervosa e neurasthenia.
(Y [illegible])

TRO-LO-LÓ' THEATRO GLORIA
HOJE — AS 7 3/4 E 10 HORAS — HOJE
A maior victoria do theatro brasileiro!
A revista mais fina e mais engraçada que até hoje foi vista
ZIG E ZAG
2 actos e 25 quadros encantadores de BASTOS TIGRE, com maravilhosa musica de ANTONIO LAGO
25.000 pessoas já applaudiram a melhor revista de todas as epocas!
DOMINGO -- MATINE'E, A'S 3 HORAS
Roupas de sport da conceituada Casa Sportman

CINEMA IRIS THEATRO
Propriedade de J. CRUZ JUNIR — RUA DA CARIOCA
HOJE — Amanhã e SEMPRE
O maior e melhor espectaculo com tres programmas num só programma — O maior exhibidor dos melhores films da mais reputada fabrica FOX FILM, e de toda a sua producção.
O unico THEATRO-CINEMA com lotação para 1.600 pessoas, com frisas, camarotes, balcões, além de uma platéa para 700 espectadores, e uma confortavel GERAL para 500 pessoas.
TOM MIX, o incomparavel artista, rei da elegancia, da gentileza e da intrepidez, em:
Murmurios Eternos
6 encantadores e emocionantes actos da FOX FILM
RICHARD DIX, da Metro, em
DA DESGRAÇA A' VENTURA
7 actos de grande merecimento
No PALCO, ás 3 e 8,30, a engraçada e applaudida burleta de Miguel Santos, em 2 actos, pela Companhia Juvenal Fontes, ensaiada e dirigida pelo consagrado theatrologo Octavio Rangel.
O BATUTA DA AVENIDA
Tomando parte os artistas — Julieta — FANDA ROOMS; Florisbella — CLEMENTINA GONÇALVES; Pulcheria — CANDIDA PALACIO; Xandoca — MATHILDE D'AVILLA; D. Esperança — GEORGETTE VILLAS; Menezes — RAUL GONÇALVES; ALFREDO (creado) — JUVENAL FONTES; Zacharias — ASDRUVAL MIRANDA; Caia — NINO NELLO; Dr. Rasgado — EMILIO RUSSO; Ping Pull — J. MARA; Gomes — PARADELLA; Canuto — OSCAR CADONA; Guarda — Durão.
12 GRACIOSAS ENSEMBLISTAS
Musica de Bento Mussurunga — Regencia do maestro Pedrahita — Toilettes de Madame Elvira — Illuminação de Octavio Vieira — Mise-en-scène de Octavio Rangel — Scenarios novos de J. Barros.
O IRIS, o unico cine-theatro que tem sua lotação sempre completa, sendo como é hoje o centro preferido pela elite carioca e de bom gosto.
Frisas, 15$; camarotes, 12$; balcões e platéas, 3$; geraes, 1$000. (Y 22591)

2ª. FEIRA

Programma SERRADOR apresentará

CAPITOLIO

NO DOMINIO DO JAZZ

Querendo salvar o esposo, ella tmbem se precipitou na voragem da folia, do champagne e das loucuras!

A FIRST NATIONAL dá-nos o que ha de MAIS BELLO - MAIS LUXO - MAIS ENCANTOS

Corinne Griffith - Nita Naldi - Harrison Ford - Kenneth Harlan

CINE PALAIS

PROGRAMMA MATARAZZO

HOJE

2 films de duas marcas magnificas num só programmu em 13 partes!

Respondei, mulheres intelligentes que sois:

Porque as mulheres tornam a casar

e se não souberdes, ser-vos-á explicado por

MILTON SILLS e ETHEL GREY TERRY

num film do DIAMOND PROGRAMMA.

Nesse mesmo espectaculo WARNER BROTHERS (os classicos da tela) começam a estação de 1926 apresentando um cão prodigioso RIM-TIM-TIM no film

O PHAROL DA PONTA DO MAR

SEGUNDA-FEIRA — a WARNER BROS (os classicos da tela) apresentam o seu segundo film da temporada.

COMO SE FAZEM HEROES

Com uma pleiade de artistas sensacional Dorothy Devore -- Mat Moore -- Ward Crane --Wilfred Lucas - Adda Gleason - Emmer Savage - Virginia Marshall e mais um film do Diamond Programma MOCIDADE EM DEMASIA, com Richar Holt.

THEATRO S. JOSE'

Empresa Paschoal Segreto

As 7 3|4 HOJE — HOJE As 9 3|4

A mais engraçada revista

Original do MAESTRO FREIRE JUNIOR, com alguns numeros do popular Sinhô

Café com Leite

Successo de Celeste Reis, Nair Alves e Candida Rosa

Chapéos da Casa Castro - Toilettes da A Fama, Parc Royal e A Imperial

CINEMA MODERNO — Pennas de Pavão, 7 actos — Audacia da Mocidade, 6 actos — Caras e caronas, 2 actos 22633

A COMPANHIA LYRICA ITALIANA -

Direcção: C. BILLORO

estreara impreterivelmente no Theatro Lyrico - segunda-feira 15 de março, com a opera

AIDA - EXITO SEM PRECEDENTES

Acha-se aberta na bilheteria do theatro uma assignatura para 12 espectaculos, com 12 operas em primeira representação.

— PREÇOS —

	Da assignatura	Avulsos
Frizas	40$000	50$000
Camarotes	35$000	40$000
Poltronas	8$000	10$000
Varandas	8$000	10$000
Cadeiras	6$000	8$000
Balcões	5$000	7$000
Cadeiras numeradas	3$500	4$000

IMPERIO

— EM NOME DO AMOR...

GRETA NISSEN e RICARDO CORTEZ, convidam V. Ex. para a solennidade de seu enlace matrimonial, a realizar-se na proxima Segunda-feira, dia 8, no CINE-THEATRO IMPERIO — Com o concurso do tenor brasileiro VICENTE CELESTINO, que se incumbe de abrilhantar o acto, cantando uma excellente "Modinha" de seu vasto repertorio.

Agradecem penhorados.

(3921)

Paramount Pictures

VIDA SPORTIVA

Fina UNIVERSAL JEWEL

com

Bert Lytell, Pauline Duval e Marian Nixon

Sob a direcção de MAURICE TOURNEUR

Um grandioso espectaculo melodramatico, apresentando varios desportos, com scenas luxuosas e de muita animação

que apparecerá na Proxima Semana

NOS CINEMAS

PATHE' E IDEAL

Universal Pictures

DIAMOND PROGRAMMA

1926

MARÇO

15

Segunda-feira

NOS CINEMAS

Palais e Ideal

A tallencia do casamento

SUPER ESPECIAL

com

Jacqueline Logan, Clive Brook e Jean Hersholt

Agencia Cinematographica LEON ABRAN

(3908)

THEATRO RECREIO

EMPREZA PINTO & NEVES

Grande companhia de Revistas MARGARIDA MAX

HOJE As 7 3|4 e as 9 3|4 HOJE

ARCHI COLOSSAL SUCCESSO

DA ULTRA-CHIC E HILARIANTE REVISTA-FEERIE

As Encantadoras

2 actos e 32 quadros, de VICTOR PUJOL, musica de SA' PEREIRA

Triumpho ruidoso de Margarida Max, em MARIA ANTONIETTA, MENINA DO SEGURO e BOMBEIRINHA — Luiza Fonseca-N. Delff, APACHES — Gui Martinelli, HESPANHOLA — Figueiredo e J. Martins, FADO DAS CACHOPAS — Olympio Basto, PIROLITO.

HOJE e todas as noites: AS ENCANTADORAS.

(Y 22522)

CINEMA PARIS

Praça Tiradentes, 42 - Tel. C. 131 — Emp. Garrido

HOJE — DOIS BELLISSIMOS FILMS — HOJE

A mulher desejada

Estupendo film do programma Serrador com a interpretação de Sylvia Breamer, J. Warren Kerrigan e Rosemary Theby

Modas e Confecções

Programma Matarazzo pelos eminentes artistas: Alex Carr e Vera Gordon.

Segunda-feira — PARA COM ESSE NAMORO—Wanda Hawley; TRILHOS BARULHENTOS — Harry Carrey. (Y 22632)

ELECTRO-BALL

RUA VISCONDE DO RIO BRANCO, 51

EMPRESA BRASILEIRA DE DIVERSÕES

Attrahente e interessante sport

SESSÕES CINEMATOGRAPHICAS com os films dos melhores fabricantes — Banda de musica do regimento de cavallaria da policia militar — Popular centro de diversões — Ping-pong — Bilhares — Barbeiro — Bar.

51 — RUA VISCONDE RIO BRANCO — 51 (Y 22643)

Theatro Carlos Gomes

Empreza Paschoal Segreto

Companhia Carioca de Burletas

HOJE A's 7 3|4 e 9 3|4 HOJE

Brilhante espectaculo em homenagem ao

Club dos Fenianos

pela victoria do ultimo Carnaval

A triumphante revista de Freire Junior

AI, ZIZINHA

Terminarão as sessões com uma apotheose e um numero dansado e cantado pelos artistas *Manoela Matheus* e *Marcelino Teixeira*

Ultima semana da Ai, ZIZINHA

Na proxima semana - A Maria Antonietta - engraçada burleta em 3 actos 22634

TRIANON

Sessões as 8 e 10 horas

ULTIMA SEMANA

da hilariante comedia de Cezar Leitão

Madame está em Caxambú

Estupendo successo de gargalhada de PROCOPIO no creado José

Brilhante desempenho de ITALA FERREIRA na protagonista

AMANHÃ

Vesperal as 4 horas

3.ª feira — 9

Sensacional PREMIERE da célebre peça franceza

O homem das 5 horas

Que conta em Paris no THEATRO SCALA onde ainda se encontra em scena

1000 REPRESENTAÇÕES

sendo tambem actualmente o maior successo de LISBOA.

(3919)

Emp. V. R. CASTRO Rua S. Pedro 222

— CINEMA POPULAR

Rua Marechal Floriano Peixoto, 99 e 103

HOJE! — A TRILHA DO PERIGO, 5 actos sensacionaes, por Charles Hutchison.— O CONDE DE MONTE CHRISTO, 11º e 12º capitulo, final. O FALSO LORD, 1º capitulo, 5 actos. "Pirolito da China" 2 actos comicos.

AMANHÃ — "Brutalidade", por George Walsh.

CINEMA MASCOTTE

Rua Archias Cordeiro, 230—Meyer

HOJE! — AO ABRIR DA PORTA, com Jacqueline Logan e Frank Keman, sete actos formidaveis. — VAE VENS DA VIDA, 6 actos estupendos, por Hoot Gibson. — "Um canudo", 2 actos comicos. — AMANHÃ: "O consul yankee", por Douglas Mac Leon.

CINEMA PRIMOR -

Avenida Passos, 119. Tel. N.

HOJE - Pauline Stark, Hobart Boswort e Edmund Lowe no commovente drama em oito admiraveis e bellissimas partes de aventuras guerreiras da Hespanha contra os Mouros, NO PALACIO DO REI. — Jacqueline Logan e Frank Keenan na estupenda e bellissima super-producção em sete actos de arrojadas aventuras "Ao abrir da porta". — 16 e 19, interessante comedia em 2 actos de gargalhadas - Amanhã: Herbert Rawlinson, "Diario de uma Noiva", 8 actos. Pauline Pax e Andre Nox em "O primo Pons", 6 actos.

Correio Sportivo

FOOTBALL

A ASSOCIAÇÃO DE CHRONISTAS DESPORTIVOS DO RIO DE JANEIRO FAZ ANNOS HOJE

A sessão solemne commemorativa e a distribuição de premios. — Outras notas

A data de hoje assignala-se no largo ambiente sportivo desta capital, com do advento da Associação de Chronistas Desportivos. A esforçada phalange, em boa hora se votou, com a sua dedicação e seu zelo, para as campanhas, que entre nós collimam o desenvolvimento do sport. Não lutou em vão.

Os nove annos hoje transcorridos e ferteis de emprehendimentos valiosos, são a prova segura de que os seus esforços materiaes e intellectuaes se coroam de exitos definitivos.

Nove annos faz hoje a Associação de Chronistas Desportivos.

Os socios que a dirigem tem feito da modesta aggremiação, nascida na séde da Liga Metropolitana de Desportos Terrestres, uma entidade pujante. Varios são os chronistas que tem trabalhado pelo alevantamento e pelo progresso da Associação.

Todavia, é justo que destaquemos os nomes de Oliveira Freitas, Guilherme de Almeida Brito, Alvaro Costa, Luiz Vianna, Eduardo Motta, Euclydes Pereira (fallecido), Honorio Netto Machado, Celio de Barros, Raul de Carvalho, Othelo de Souza, Lindolpho Ribeiro e Francisco Calmon, seus socios e esteios.

Para patentearmos o quanto já tem feito a Associação pelo intercambio sportivo entre Rio e São Paulo e paizes do continente Americano, basta lembrar a sua intervenção quando estremecidas estavam as relações entre os sportmans do Rio e São Paulo, e quando a Associação Argentina pretendia transferir do Rio para Montevidéo a séde do disputa do Campeonato Sul Americano, que deveria ser realizado em 1919 nesta capital.

Esta, foi sem duvida, a sua mais importante victoria, no scenario sportivo que fez portadora a sua voz através do protesto lançado pelas columnas dos jornaes, e do teor seguinte:

MOÇÃO

"A Associação de Chronistas Desportivos appella para quantos jornalistas se occupem de assumptos sportivos do Brasil, no sentido de que, dada a mais forte campanha, embora guardados os principios de bôa educação, contra a pretenção da Associacion Argentina, pretendendo subtrahir á cidade do Rio de Janeiro a séde do Campeonato Sul Americano, [illegible] Montevidéo para a realização do Terceiro Campeonato Sul Americano de Football.

"A Associação de Chronistas Desportivos hypotheca todo o seu apoio á Confederação Brasileira de Desportos, no tocante ás medidas que ella tomar afim de ser mantido todo o prestigio dos sportmen brasileiros."

Além dessa moção, a A. C. D. deliberou entender-se com o circulo de Imprensa, de Buenos Aires, ao qual foi passado o seguinte telegramma:

"Associação de Chronistas Desportivos do Rio de Janeiro, solicita intervenção jornalistas argentinos sentido ser mantida resolução Congresso Football 1917 séde Rio Terceiro Campeonato, nossa cidade. Idea realização segunda vez Campeonato Montevidéo fere nossos brios".

Outros serviços tem sido prestados pela benemerita entidade jornalistica, que se tornam dignas de [illegible].

A ella coube a realização do primeiro torneio initium de football, realizado entre nós, e o [illegible].

Reconhecendo os serviços prestados á causa sportiva do paiz [illegible].

Fundada a Associação Metropolitana de Sportes Athleticos [illegible].

O publico deve ter ainda gravado na memoria, esse grande torneio de aviação [illegible].

Os cuidados com que tem cercado os seus associados [illegible].

Recentemente approvou o regulamento de beneficencia para os seus associados [illegible].

O seu patrimonio está dividido em duas partes: fundo de beneficencia e fundo social [illegible].

A actual directoria da A. C. D. está assim constituida: presidente, Celio de Barros; vice-presidente, Raul de Carvalho; secretario, Lindolpho Ribeiro; 1º thesoureiro, [illegible]; 2º thesoureiro, Othelo de Souza; [illegible].

Presidente da commissão de desportos terrestres, dr. Honorio Netto Machado.

Presidente da commissão de sportes hypicos, dr. Francisco Calmon.

Presidente da commissão de desportos aquaticos, Luiz Vianna.

A SESSÃO DE HOJE

Em nome da directoria, são convidados os clubs e associados abaixo citados, a comparecerem á séde social, hoje ás 8 1|2 horas para receberem os premios a que têm direito, como vencedores dos campeonatos academicos e concursos de palpites do anno de 1925:

CAMPEONATOS ACADEMICOS

Volley-ball

Vencedor — Escola de Medicina.
2º logar — Escola Polytechnica.

Basket-ball

Vencedor — Escola Polytechnica.
2º logar — Escola Militar.

Foot-ball

Vencedor — Escola Militar.
2º logar — Escola Polytechnica.

Taça Olival Costa

Vencedor — Dr. Newton Brandão.
1º logar — Alexandre Ribeiro.
2º logar — Avelino Dias.
3º logar — Henrique de Oliveira.
5º logar — Homero Campista.

Recordman de maior pule de 1º logar — Luiz de Oliveira.
Recordman de maior pule dupla — Lindolpho Ribeiro.
Recordman de pontos por corrida — Dr. Newton Brandão, Alexandre Ribeiro, Avelino Dias, dr. Sebastião Corrêa Locke e Aristides Martins.
Maior numero de vencedor de 1º logar — Alexandre Ribeiro.

Taça America

Vencedor — Dr Manoel Gonçalves.
2º logar — Helio Netto Machado.
3º logar — Osmar Graça.
4º logar — Aristides Martins.
5º logar — Alvaro Ramos Nogueira Junior.

Premio A. C. D.

Vencedor — João Rodrigues da Motta.
2º logar — Alberto Portella.
3º logar — Humberto Colomb.
4º logar — Oscar Chaves.
5º logar — Ernani Silveira.

Recordman de scores — Nadyr de Ranier.
Jogos — Avelino Moreira Dias.

ANDARAHY A. C.

O director sportivo convida os jogadores para um training individual, hoje, ás 7 1|2 da noite.

O PROXIMO INTERESTADUAL DO AMERICA

O America F. C. está preparando um encontro interestadual [illegible].

O FESTIVAL DO OLARIA E O INDEPENDENCIA

Devendo o 1º team do Independencia tomar parte na prova preliminar domingo, [illegible].

S. PAULO ITO F. C.

O capitão geral, pede o comparecimento de todos os jogadores inscriptos pelo club, [illegible].

JOGADORES HESPANHOES QUE VIRÃO A' AMERICA DO SUL

Barcelona, 4 (U. P.) — O Club Desportivo Español está preparando uma tournée de football á America do Sul. [illegible].

PALAVRAS DO NOVO PRESIDENTE DA ASSOCIAÇÃO ARGENTINA

Buenos Aires, 4 (A. A.) — Assumindo a presidencia da Associação Argentina de Football, [illegible].

BOX

MAIS UM CENTRO DE BOX

O Rio de Janeiro vae possuir, mais dia menos dia, um centro de box, [illegible].

A REUNIÃO DE AMANHÃ

Tavares Crespo jogará amanhã, no Republica, contra Rio Soares — As preliminares da noite — Varios nucleos.

Realiza-se amanhã, como temos noticiado, a reunião de box, entre os fortes meio-pesados Rio Soares e Tavares Crespo, organizada pelo sr. Eurico Palhares.

A reunião será effectuada á noite, no vasto Theatro Republica, [illegible].

O programma está assim organizado:
Preliminares
Salvador x V. Marques — 6 assaltos.
Jayme Santos x O. Faria — 6 assaltos.
Tavares Crespo — Rio Soares — 10 assaltos.

Todos os jogos serão em quatro tempos.

A reunião iniciar-se-á ás 8.45, sendo a sua primeira parte [illegible].

COM VISTAS A' COMMISSÃO...

Recebemos hontem a seguinte carta de Laurindo Armando:

"Rio de Janeiro, 3 de março de 1926. — Illmo. sr. redactor sportivo do *Correio da Manhã*, Prezado sr. — Peço o especial obsequio de lançar em seu muito apreciado jornal os seguintes dizeres: [illegible] Morgan, desistiu no 3º round em virtude de me achar completamente destrenado, pois no final do 2º round não tinha mais folego; não tive médo, como muita gente julga. Desejo desfazer a má impressão que deixei no publico carioca, pois achando-me agora em perfeita fórma, e treinando com afinco na praça de sports do Confiança A. C., faço um desafio a Morgan para um match revanche e peço mais, o que desistir da luta ou mesmo perder, como o sr. Morgan queira, perderá a bolsa para o adversario.

Ao mesmo tempo faço um desafio a João Grande para um match de 15 rounds. Peço para marcar o local para tratar a luta. Estou no inteiro dispor da Commissão de Box para que a mesma veja se estou em perfeita fórma.

Certo de que o bom amigo publicará estes desafios assigno-me com toda consideração. De v. s. att° cr°. obrg°. — *Laurindo Armando.*"

DUNDEE VENCIDO POR UM CAMPEÃO HESPANHOL

Havana, 4 (U. P.) — O boxer Hilario Martinez, campeão hespanhol de pesos leves, venceu por pontos Johnny Dundee, em um match de 12 rounds, dos quaes ganhou sete facilmente.

TENNIS

MAIS UMA VICTORIA DA CAMPEÃ AMERICANA

MENTONE, 4 (U. P.) — A americana de tennis miss Wills, derrotou hoje, e sua collega ingleza miss Emily Dearman pelo score de 6 a 1, 6 a 1.

UMA ORDEM DADA A' CAMPEA AUSTRO-ALLEMÃ

Menton, 4 (U. P.) — A "Deutscher Tennis Bund" telegraphou a jogadora Nelly Neppach, campeã de tennis da Allemanha e da Austria, prohibindo-a de permanecer [illegible].

UM DESEJO DA ASSOCIAÇÃO NORTE-AMERICANA

Nova York, 4 (U. P.) — A Associação de Lawn Tennis dos Estados Unidos annunciou ter recebido um desafio para a disputa da Taça Davis, da Argentina, India e Belgica, [illegible].

Volley-Ball

O CAMPEONATO INTERNO DO AMERICA

Para esta noite, sexta-feira, estão marcados os seguintes jogos no ginasio do America F. C.

[illegible]

Excursionismo

O C. E. B. VAE FAZER UMA EXCURSÃO A' BARRA DO PIRAHY

A directoria do Centro Excursionista Brasileiro vae realizar uma excursão leve, para mocas, domingo 7, á Barra do Pirahy.

Os excursionistas partirão ás 6 3|4, da manhã, na Estação D. Pedro II.

REMO

A FEIJOADA PROMOVIDA PELO NATAÇÃO

O director geral de desportos do club, no intuito de [illegible].

TURF

DADOS ESTATISTICOS DA TEMPORADA PAULISTA

Na estatistica relativa á actual temporada paulista a posição dos entraineurs e jockeys é a seguinte:

Entraineurs	V.	S.	Premios
Gastão Cavrot	11	7	37:500$
Juvenal Vieira	7	5	37:500$
Filho			
José Lourenço	6	3	28:800$
Manoel Luiz	5	6	25:500$
Luiz Garcia	5	4	22:600$
Ernani de Freitas	5	3	20:600$
Eduardo Luiz	5	2	17:500$
José Quinta Reis			
Filho	4	4	17:600$
A. Olms	4	2	16:400$
Luiz Conti	4	1	14:000$
Alberto Alves	3	4	14:800$
Antonio Pouzin	3	3	14:000$
Frederico Ponticello	3	3	13:400$
Rogerio Rosas	3	2	13:000$
Pedro de Barros			
Gino Napoli	2		9:200$
José Reis			
José Augusto			
Antonio Fabbri			
Paulo Rosa			
João Silva			
German Fernandez			
Samuel Watson			
José Martins			
José Oliveira			
Waldemar Romão			
Manoel Branco			
João Dario			
Luiz Cantreuil			

Jockeys	V.	S.	Premios
Thimoleo Batista			
Charles Prey			
Affonso Silva			
Valentim Reis			
Juan Pepovitz			
José Salfate			
Ferman Biernastey			
Alcide Rocca			
Luiz Joppia			
Manoel Perez			
Daniel Lopez			
Oscar Ramos			
Guilherme Guerra			
Alfredo Avinos			
Antonio Soares			
Ramon Rojas	1		600$
Ignacio de Spuza	1		600$

Os reproductores que occupam os oito primeiros logares são os seguintes:

	V.	Premios
Sin Rumbo	6	59:000$000
Cornedo	6	35:000$000
Amsterdam	3	17:000$000
Saxham Beau	4	15:500$000
Gilbert Filbert	3	14:500$000
Novelty	2	14:000$000
Marchas	3	13:400$000
Bigui II	2	12:700$000
Papasofias	4	12:400$000
Lorenzo	4	11:500$000
Zingaro	2	11:600$000

AS INTERESSANTES OSCILLAÇÕES DA ESTATISTICA ARGENTINA

A estatistica argentina relativa á actual temporada de Palermo accusa, corrida a corrida modificações no tocante ás posições de jockeys e reproductores.

Os jockeys Irineu Leguisano e J. Canal, este desfavorecido pelo julgamento tendencioso da actividade em consequencia do recente desastre, que figurava em primeiro logar com igual numero de victorias, na ultima estatistica apparecem em segundo e terceiro logares, respectivamente, com dez e doze victorias, precedidos de F. T. Rodriguez, que está com treze victorias. Isso quanto aos jockeys. Quanto aos reproductores é agora Picaceco, pae de Japonica, que esta em primeiro logar, com 43.350 pesos, precedendo Botafogo e Jour. Majesty, com 33.200 e 31.800 pesos. Saint Wolf, iscler em varias temporadas consecutivas, embora ainda não consegue firmar-se em um posição. Recentemente estava em segundo logar; agora passou a quarto, com 31.450 pesos. Japonica, que reappareceu ganhando os dois classicos de maior somma parte, é o terceiro da lista dos ganhadores, com 17.600 pesos. precedida de Magistra e Rayo Verde, com 21.000 e 19.000 pesos respectivamente. Naciano Moreno, o famoso jockey argentino, sequer figura nesta estatistica, em que está quasi alcançado. E' ainda o primeiro com cinco victorias, mas acompanha-o de perto V. Fernandes, com nove.

Principio de incendio a bordo do "Montenegro"

Santos, 4 (A. A.) — Hoje, ás 7 horas da manhã, registrou-se um principio de incendio a bordo do vapor "Montenegro" surto neste porto.

Chamados os bombeiros, estes compareceram promptamente, conseguindo dominar o fogo em poucos momentos.

Os prejuizos foram insignificantes.

Instituto Historico e Geographico Brasileiro

Realizam-se amanhã, sabbado, ás 5 horas, uma assembléa geral extraordinaria do Instituto Historico, especialmente destinada á discussão e votação da reforma dos estatutos, na parte que se refere ao cadastro social.

Essa reunião, que será presidida pelo conde de Affonso Celso, se effectuará com a presença, no minimo, de doze socios, visto tratar-se de segunda convocação.

CENTRAL DO BRASIL

De sua viagem a S. Paulo, regressou hontem, o dr. Mario de Faria Bello.

— Activam-se os importantes trabalhos de construcção do novo ramal que vae de Austin a Santa Cruz.

Tendo o dr. Moacyr Dolabella, já iniciado a fiscalização do trecho de Austin a Cabuçú, que acaba de receber o novo lastramento e duplicação da plataforma para o trafego do trem de lastro.

Tambem o trecho dos kilometros 12 a 14, ficou concluido no novo ramal, o qual será inspeccionado hoje pelos engenheiros Jurandyr Pires e Sinval e Sá.

— A estação D. Pedro II forneceu hontem, por conta dos diversos ministerios e outras repartições publicas, os passes requisitados.

— O dr. Carvalho Araujo, director da Central do Brasil, por portaria de hontem, designou o chefe de servente, de accordo com o artigo 113 do regulamento em vigor, o cargo de secretario da classe, o conferente de 2ª Frederico Cassola.

— Por acto de hontem, o director da Central do Brasil, promoveu por antiguidade, ao cargo de telegraphista de 1ª classe, o de 2ª classe, Sebastião Victor de Oliveira.

— Foi inaugurada hontem, na linha auxiliar a nova parada de Maxwell, o serviço de portas automaticas, de accordo com o ajuste feito pelo engenheiro chefe daquella linha.

— O dr. Carvalho Araujo, despachou os requerimentos abaixo, por terem os seguintes despachos:

José Corrêa de Azevedo, Luiz Caetano Pereira, dr. Manoel Bezerra Cavalcanti, José Guanabara, Mario de Almeida, [illegible].

— O subdirector do trafego, despachou os seguintes requerimentos: [illegible].

— Foram chamados para compor os novos quadros de contractos [illegible].

Telas & Palcos

Télas

OS PROGRAMMAS DO DIA

AVENIDA — Por que tem enchido o publico o Avenida? Evidentemente porque o seu programma é bom, variado e interessante. E na realidade assim é, pois que constitue o record dos bons programmas a preços communs. Senão vejamos o programma de hoje: "O murmurio eterno", film em que nos emociona o grande artista da Fox, Tom Mix; "Juanita e seu Juanota", comedia cheia de espirito, trabalho da Fox, em duas partes; o encantador film instructivo "Com pincel, cinzel e lapis", soberba manifestação de arte; e ainda o sempre desejado "Jornal da Fox", cheio de interessantissima reportagem photographica.

—x—

CAPITOLIO — Na luta pela vida, hoje em dia, em que a mulher compete com o homem, no arduo labor do commercio, e que por isso mesmo vive nessa meia-liberdade que lhe dá a vida fóra do lar, ella tem todas as propostas e ella se sente attraida a fazer o que sabe fazerem as outras: ir a um passeio, ou a um jantar, ou á noite a um cabaret, em companhia de rapazes... Eis o perigo! Entretanto, se ella vae se deixando seduzir, deve em tempo recuar. Deve ser como o aço, e se a vergam, resista até se soltar e voltar á sua posição, sem se deixar quebrar! A mulher do commercio, hoje, é a senhorita, como tambem é a mulher casada, que no emprego ajuda as despesas do lar. Esta, então, sujeita a maiores tentações, melhor deverá saber resistir.

"O meu segundo amor", romance da Metro Goldwyn que começou hontem a ser exhibido no Capitolio, conta-nos o romance de uma mulher assim — e essa mulher é encarnada na pessoa de Aileen Pringle. No elenco, a auxiliar a execução desse romance magnifico, vemos Eleanor Boardman, Huntley Gordon, William Haines e Norman Kerry.

Qual a familia que hoje não tem um dos seus membros femininos no commercio? O desenvolvimento deste romance, portanto, interessa a todos, como um espelho que é do que se passa com as moças que hoje em dia vivem no commercio. E, por isso mesmo, quem não quererá ir hoje ao Capitolio ver esse film?

—x—

IDEAL — Não póde ser melhor o programma que o Ideal annuncia para hoje. E' elle composto de dois films admiraveis, de duas obras excellentes, ambas desempenhadas por legitimas celebridades.

Em "Por que as mulheres tornam a casar", seis partes que desenvolvem um thema de palpitante interesse, os interpretes principaes são Milton Sills e Ethel Gray Terry.

Em "Perdoar e esquecer", sete partes altamente emocionantes, os protagonistas são feitos por tres astros de primeira grandeza, Estelle Taylor, Pauline Garon e William Standing.

Um programma, em tudo, de primeira ordem.

—x—

IMPERIO — O Rio está encantado, mas positivamente encantado, com a visão que tem tido desse trabalho formoso e formidavel de Gloria Swanson em "Folia"!... uma obra prima da Paramount, que o Imperio está proporcionando ao mundo chic que o frequenta. E' que Gloria affirma o seu talento nesse romance. Eil-a em tres interpretações, que são outras tantas demonstrações. A mulher da saia rodada, do começo do seculo passado, em que do corpo só lhe vêem descobertos o rosto e as mãos; a mulher de 1900, já mais desenvolta; e a mulher de hoje, de pernas e collo á mostra, gozando a liberdade que lhe dão, adorando a folia, o jazz, o champagne, o fumo... Gloria é soberba em qualquer das tres interpretações que nos mostram, comtudo, que em todas as épocas, o coração da mulher tem sido sempre o mesmo.

Ha um prologo para esse film, e o principal papel coube á querida artista brasileira Appolonia Pinto, o que dá realce e graça a esse trabalho, sendo de notar que apenas no Imperio é o trabalho da Paramount exhibido com esse prologo, pelo que, para ter um espectaculo completo, não deve a carioca elegante perder a exhibição de "Folia" enquanto estiver no Imperio.

—x—

IRIS — Tom Mix, o inegualavel mestre de equitação e galanteios, o insuperavel artista da Fox Film, o intrepido Tom Mix está no Rio; e do cine-theatro Iris, onde está sendo exhibida a pellicula "Murmurios eternos", filmada com as suas emocionantes façanhas que o tornaram não só conhecido como admirado e querido da platéa desta culta capital, convida num desses seus gestos largos, á fidalga, os seus admiradores que é todo o povo carioca para ir ao Iris vel-o nessa estupenda pellicula da Fox.

Ir ao Iris é não só saber gastar o seu dinheiro, é mais do que tudo saber refazer a seiva de sua existencia esquecendo as agruras deste viver agitado das grandes cidades e ganhando nova resistencia para novas lutas.

O Iris é o unico cinema-theatro que dá tres programmas num só programma, além de offerecer aos seus frequentadores a maxima commodidade.

Hoje: Tom Mix em "Murmurios eternos", da Fox; Richard Dix, da Metro, em "Da desgraça á ventura", e uma sessão completa de theatro com a burleta de Miguel Santos, ensaiada pelo provecto theatrologo Octavio Rangel "O batuta da Avenida", em dois actos.

—x—

ODEON — Entre as artistas dominadoras da tela actualmente, não ha duvida, que Norma Shearer deve ser contada como pertencendo ao primeiro plano. De grande formosura, de graça encantadora, ella possue tambem o fogo da arte, a vocação que a fez uma interprete esplendida dos sentimentos da mulher. Por isso logo venceu, e se tornou ella uma das mais queridas de todos os publicos. Annunciar um film em que appareça Norma Shearer, é contar com um exito seguro, e isso se dá com "A mosca negra", que está sendo exhibido no Odeon, por signal que ao lado de Norma vemos outros artistas de valor, como Toni Moore, Conrad Nagel, Zazu Pits.

Esse film, entretanto, tem outros attractivos que não só a presença dessa artista linda. Ha nelle, por exemplo, a apresentação da dansa moderna, a Charleston, que todo o mundo diz ser a vencedora deste anno, como tem sido até aqui em Nova York e em Paris. E a Charleston é dansada em "A mosca negra", pela linda artista que a creou, Ann Pinnington.

—x—

PARIS — A "mecca", dos mal succedidos na vida do povo americano em 1849, era a California. Todas as desventuras e vicissitudes desses caçadores de ouro, assim como os seus prazeres, estão fielmente reproduzidos no lindo film da First National para o programma Serrador, "A mulher desejada". Este trabalho de impeccavel direcção, tem como protagonistas os eminentes artistas, Sylvia Breamer, J. Warren Kerrigan e Rosemary Theby. Acompanha este film a grande producção do programma Matarazzo, "Modas e confecções". Sentimental trabalho dos geniaes Alex Carr e Vera Gordon. São os dois films ora em exhibição no Paris.

—x—

PARISIENSE — Continúa no cinema Parisiense o enorme exito do primeiro colosso do anno "Beija-me outra vez...".

A maliciosa e ironica producção de Ernst Lubitsch, o maior dos directores, para a Warner Bros a marca da moda. Este film, que é a obra prima do espirito fino e encantador marca mais um triumphal successo para o Parisiense, o cinema dos films escolhidos, o grande lançador dos famosos "programmas de ouro", e para a poderosa Casa Matarazzo, os illustres importadores dos films desses programmas.

Nos bairros

AMERICA — Encantador e attrahente programma o de hoje no querido cinema do bairro distincto da Tijuca, como podereis ver: "O bello Brummel", na creação mais sublime do grande artista que é John Barrymore, e que tanto successo alcançou e que ninguem se cansa de rever; "A destemida Diana", um film da Paramount verdadeiramente delicioso em que nos apparecem dois grandes artistas Tom Moore e Walace Beery.

VARIAS NOTAS

RIALTO — Este elegante cinema da Avenida, sem duvida, uma das mais confortaveis casas de diversões da nossa capital, iniciará daqui por deante uma nova e brilhante phase, sob a competente direcção do sr. Arnaldo Lagoeiro, abalizado conhecedor do metier e educado na escola da moderna cinematographia. Por isto mesmo, é de se esperar que a nova orientação do Rialto, muitos e grandes proveitos venha trazer ao publico amante do bom cinema e dos bons films, que daqui por deante encontrará no Rialto, tudo o que mais possa desejar, desde a selecção dos programmas, organizados com o maior capricho, até a ordem e distincção do trato que lhe será dispensado pela gerencia. Em palestra ligeira que tivemos com o novo gerente do Rialto, nos disse que já da proxima segunda-feira em deante, começará a organizar os seus programmas, com os melhores films que vierem ao mercado, para as sessões da matinée, e com films e numeros de palco, para as duas sessões de 9 e 10 horas já tendo novos e belos numeros contratados. Para as sessões da matinée, serão mantidos os preços de 1$500 e para as sessões de soirée, em que funccionar o palco estes preços serão augmentados para 2$. Para a proxima segunda-feira, já está annunciado o grande film da Fox "O coração não envelhece", sumptuosa producção, em que brilham como principaes interpretes, a bella Ethel Clayton e o magnifico W. Mac Donald. Por esta simples amostra, exhibindo um dos melhores films da Fox, já o publico póde aquilatar do valor dos programmas que daqui por deante, serão exhibidos naquelle cinema.

—x—

NO CAPITOLIO, AS ARTISTAS DO TRÓ-LÓ-LÓ SERVEM DE MODELOS DE MODAS — O Capitolio continúa a exhibir, na sessão das 4 horas da tarde, a linda parada de manequins vivos. E' um encanto ver passar as artistas da companhia Tró-ló-ló, do theatro Gloria, que se prestaram gentilmente a esse papel de lindos modelos de modas. E ellas surgem no palco, e depois passam entre as filas da platéa, ostentando as mais bellas creações da moda entre nós, das nossas melhores casas. E' um encanto esse espectaculo que proporciona o Capitolio, no entreacto do seu magnifico programma de films.

—x—

OS ESPECTACULOS DE HOJE, NO IMPERIO, SÃO DE HOMENAGEM A' ACTRIZ APPOLONIA PINTO — Não quer a empresa do cine-theatro Imperio, de commum accordo com a Paramount, a quem se deve o formidavel successo de "Folia", perder a opportunidade que se offerece, para render o preito de uma homenagem sincera á velha actriz Appolonia Pinto, que naquella casa de diversões acaba de conquistar mais um legitimo triumpho, na interpretação de "Madame Queiroz", do prologo ora levado á scena.

Foi escolhido o dia de hoje, para essa homenagem ser prestada á estimada artista brasileira. Vae ser, portanto, uma tarde e noite de festa, no ponto official de rendez-vous da nossa alta sociedade — o cine-theatro Imperio, onde continúa em cartaz até domingo, a triplice creação de Gloria Swanson, "Folia", com o respectivo prologo.

Além da ornamentação e illuminação especiaes que a fachada do elegante cinema receberá, na sessão das 8 horas da noite, será offerecida á Appolonia Pinto, uma corbeille de flores, em nome da Paramount e da empresa Serrador, a qual vae ser entregue por uma commissão daquellas empresas e dos admiradores da velha artista.

—x—

PARA AMENIZAR AS TRISTEZAS DA QUARESMA — Na semana que vem, apparecerá nos cinemas Pathé e Ideal, a pellicula intitulada "Vida Sportiva", da fabrica Universal. De facto, este film é realmente sportivo, pois começa com a apresentação de uma revista theatral de grande apparato, onde impera um luxo asiatico, idealizado por um caprichoso e nababesco lord inglez, que quasi fica arruinado pelos enormes gastos que faz para satisfazer os seus gostos ultra-extravagantes. Só esta parte do film seria o bastante para recommendar esta magnifica Universal-Jewel. Entretanto, não finda ahi a sua attracção. Seguem-se scenas em que apparecem varios desportos interessantes como sejam: lawn-tennis, box e uma extra-sensacional corrida de cavallos. A par de tudo isto, percorre o film um idylio romantico cheio de peripecias emocionantes.

A escolha dos interpretes tambem foi muito feliz e compõe-se de celebridades como Bert Lytell, Pauline Duval e Marian Nixon, sendo a direcção entregue ao conhecido e competente Maurice Tourneur, que deu uma prova evidente do seu "savoir faire".

Emfim, sem lisonja, esta pellicula póde ser classificada como mais um louro a accrescentar á corôa, que esta empresa soube conquistar.

—x—

"EM NOME DO AMOR", QUANTA COISAS SE FAZ! — Através os seculos, a Historia da Humanidade registra factos os mais paradoxaes, heroicos e rediculos, sublimes e irrisorios, praticados sempre, sempre, em "nome do amor".

Desde o malfadado dia em que Adão soffreu o castigo, talvez immerecido, que a divindade lhe applicou, por ter Eva, curiosa, provado o fruto prohibido (naquelle tempo), quanto extensa se vem tornando a galeria dos grandes soffredores, tudo sacrificando, inclusive a propria existencia, sempre — "em nome do amor".

Desde Romeu e Julieta, Marco Antonio e Cleopatra, Samson e Dalila, Josephina da Austria, e passando por todo o cortejo interminavel que, através as gerações, chegaram á nossa época, quando o noticiario policial menciona, quotidianamente, flagrantes exemplos dos quaes citaremos, ao acaso, um crime praticado, já este anno, em dia carnavalesco — quantos milhões de sacrificios de vida não tem sido planejados e levados a effeito! E todos, sempre — "em nome do amor...".

E' justamente sob esse thema "Em nome do amor", com o concurso valioso de Ricardo Cortez, o admirado das jovens cariocas; Greta Nissen, novel e já consagrado astro na constellação Paramount; Wallace Beery e Raymond Hatton, que o cine-theatro Imperio apresenta, segunda-feira, o segundo grande successo de 1926. Para succeder a "Folia", só mesmo "Em nome do amor", que será lançado com o respectivo prologo.

Desta vez, trata-se de um bem feito "sketch", genero inteiramente diverso do que esta semana foi explorado. Especialmente contratado para o desempenho do mesmo, estreará no Imperio o tenor Vicente Celestino, cujos recursos vocaes, amplamente conhecidos e applaudidos em todo o Brasil, vão ser melhor apreciados, agora, pela culta platéa do elegante cinema.

O scenario para esse prologo, será, só por si, uma legitima e encantadora manifestação da arte do pincel, devido ao habil artista Luiz de Barros, um dos mais admirados e já consagrados pelo publico elegante que frequenta o theatro Avenida.

—x—

"O MEU SEGUNDO AMOR" E AS ESTRELLAS TRÓ-LÓ-LÓ — Não existe nesse titulo, a relação directa que o leitor, sempre malicioso, ha de ter pensado, entre as graciosas estrellas do Tró-ló-ló, e o "Meu segundo amor", que tanto póde ser o segundo amor de quem escreve estas linhas, como, por exemplo, o de quem as lê...

Fica, entretanto, deslustrado o brilho jámais desmentido, do poetico primeiro amor de toda gente, aquelle mais puro, cantado em sonetos mil, quando os havia, o amor encandescido, da segunda infancia? Nem sempre. O segundo amor supplanta, muita vez, o primitivo. Outras vezes, não. E' um affecto muito menos espiritual, acalentado em ambientes menos sonhadores...

Seja, porém, como fôr, o "Meu segundo amor", a que nos referimos, não é sentimento algum de coração: é a proveitosa lição de moral que Aileen Pringle e Eleanor Boardman estão fazendo, na tela do Capitolio, e continuarão a fazer até depois de amanhã.

Concorre sobremodo para a frequencia sempre crescente ao elegante cinema dos antigos terrenos da Ajuda, a exhibição sempre variada de modelos vivos, obra de relevante serviço á causa da moda feminina, que se ficará devendo a quatro das mais encantadoras artistas do Tró-ló-ló: as sras. Lucila Jercolis, Sonia Botgen, Lia Penotti e Lodia Silva, que todas as tardes adejam pela platéa, entontecendo muita cabecinha "a la garçonne", com as toilettes luxuosas d'"A Imperio".

—x—

UM MONUMENO, NO IDEAL — Vae o publico do Rio de Janeiro, conhecer segunda-feira, emfim, uma das obras mais bellas que a cinematographia já haja produzido. E' ella "Vida Sportiva", super-producção da Universal de luxo estonteante e de scenas da mais alta emoção, como entre outras, a da disputa do famoso grande parco Derby, de Londres.

O principal interprete de "Vida Sportiva", é o queridissimo artista Bert Lytell, á frente de um conjunto artistico em que só figuram notabilidades.

"Vida Sportiva", é, de facto, o primeiro grande film do anno e convém aqui salientar que a Universal está passando as suas grandes producções no Rio de Janeiro quasi ao mesmo tempo que nos Estados Unidos ellas apparecem.

—x—

STUART HOLMES NO SEU MAIS FORMIDAVEL TRABALHO — Se ha artista que o publico do Rio conheça e admire, esse é o grande cynico da scena muda, o artista que melhor encarna o homem máo nos enredos violentos dos films dramaticos que se chama Stuart Holmes. Ninguem o eguala na mascara soberba com que elle exterioriza o odio, a maldade e a crueldade. No film sublime, luxuoso e vibrante "Na maré violenta das paixões", com que o cinema Avenida vae esmaltar o seu programma a partir da proxima segunda-feira, e que é um soberbo trabalho distribuido pelo Splendid Programma, Stuart Holmes attinge uma grandeza nunca por elle alcançada na sua gloriosa carreira. Deve accrescentar-se que o film tem um enredo emocionante e que nelle tomam parte as famosas estrellas Rosemary Theby e Dinna Alden.

—x—

"POUPÉE" FAZ SUA REENTRÉE NO CENTRAL — Uma boa noticia para o nosso publico e especialmente para os frequentadores do Central, o elegante cine-theatro da Avenida. Madame Mariska e sua famosa cachorrinha Poupée, chamada "A cachorra vidente", faz amanhã sua reentrée no Central. Tendo trabalhado apenas quatro dias no Central por ter de seguir para São Paulo afim de cumprir um contrato da empresa Pinfildi, bastou esses poucos de estadia no Rio para que Poupée ficasse famosa! De facto é um numero inteiramente novo para nós. Varias vezes temos visto num palco cachorrinhos que pulam, bailam e fazem varios generos de trabalho, mas o que nunca ninguem viu, foi uma cachorra que advinhasse, e calculasse fizesse emfim trabalhos proprios de artistas humanos. E Poupée faz esta maravilha: ella multiplica qualquer numero, advinha, somma, etc. e tudo isso com tanta precisão que deixa o espectador boquiaberto. Não ha truc no seu trabalho. Tudo é feito a vista do publico, claramente.

Poupée já teve a honra de trabalhar na presença de S. M. o rei de Hespanha, em Paris, para o presidente da Republica franceza, que quizeram vêr, os maravilhosos trabalhos de Poupée. Poupée, é um verdadeiro phenomeno! Foi tão grande a fama que Poupée conquistou nesta capital durante os poucos dias de sua permanencia no Central, tão numerosos os pedidos para a volta de Poupée, antes de terminar o contrato em São Paulo, e isso para satisfazer á curiosidade do publico. Na Paulicéa Poupée obteve um exito fóra do commum. O Santa Helena, durante toda a permanencia de Poupée teve as suas lotações esgotadas. Poupée, volta, pois, coberta de louros, e aqui a espera um exito ruidoso. Poupée, a maravilhosa "cachorra vidente", constitue a "great atraction", da actualidade. Ir ao Central ver Poupée é o dever de quem quer assistir a uma verdadeira novidade, um numero nunca visto no mundo inteiro.

—x—

A GRANDE MARAVILHA DE 1926 — Salambô! Salambô! Eis o nome que enche todos os ouvidos, que agita todos os pensamentos! Não ha quem não anceie por ver este film que é o portento dos portentos, o colosso dos colossos. 15.000 personagens e uma encenação maravilhosa formam o ambiente em que vive e palpita a acção do admiravel romance do genial Flaubert! Gastos não foram poupados, obstaculos foram removidos, cidades tiveram vidas de mezes, museus foram revolvidos e milhares de formosas mulheres procuradas pelo mundo todo, para a producção do film em que a França poz todo o seu genio de nação artista! "Salambô" é o film colossal que vae conduzir o Rio inteiro para o querido Parisiense, o cinema dos films escolhidos e que por este anno continuará a ser o preferido da nossa elite.

Breve, muito breve, na proxima semana, começará o Parisiense a exhibir este film formidavel que durante mezes a Opera de Paris exhibiu com um exito inaudito!

—o—

"QUERO ODIAR OS HOMENS, MAS NÃO POSSO... AMO-TE!..." — Ella era moça, linda, elegante, a mais completa formosura. Aos seus pés arrojavam-se os millionarios de Nova ... "Salambô", é o film cobriam de ouro e pedrarias, o ambiente que a cercava era perfumado com as essencias mais ricas, os vestidos que tinham a felicidade de roçar no seu fascinador corpo eram dos mais bellos tecidos. Todo o luxo, toda a riqueza, todo o conforto ella o tinha com um simples gesto.

E quando os homens poderosos, porque tinham o ouro, iam pedir a compensação das fortunas evaporadas para agradal-a, ella os repellia e delles chasqueava. A todos ella esmagava, no fim, com o seu desprezo allucinador. Ella, assim, queria vingar seres que muito padeceram. Mais um dia, a carne desta mulher de gelo e fel palpitou, vibrou, delirou de amor!...

Eis o que se vae ver no luxuoso e empolgante film "A inimiga dos homens", a forte e admiravel creação de Dorothy Revier, a rival de Gloria Swanson, e de Cullen Landis, que o Parisiense vae exhibir segunda-feira.

"As Encantadoras", no Recreio — O grupo de "touristes", vendo-se ao centro a graciosa actriz Pepa Ruiz

Palcos

NOTAS & NOTICIAS

"O HOMEM DAS CINCO HORAS" — Decorrem animadamente, no Trianon, os ensaios da celebre comedia franceza "O homem das cinco horas" (Le monsieur de cinq heures), original de Maurice Hennequin e Pierre Veber, traducção de Renato Alvim, que terá a sua "première" na proxima terça-feira. Essa peça, que continua representando-se em Paris no theatro Scala, com formidavel successo, contando já 1.000 representações, está tambem actualmente em scena em Lisboa, com estupendo agrado, sendo a critica e o publico unanimes em julgal-a uma verdadeira joia do theatro francez. Andou, pois, acertadamente, Procopio Ferreira, em incluir no seu vasto repertorio a encantadora comedia, que, segundo nos informam, está muito bem distribuida na homogenea companhia do Trianon, desempenhando Procopio o papel do elegantissimo banqueiro Leão Precardan, ao qual dará uma magnifica interpretação. Os scenarios de "O homem das cinco horas", de Mario Tullio, são de grande effeito, sendo a encenação de Christiano de Souza.

—:—

ULTIMA SEMANA DE "MADAME ESTA' EM CAXAMBÚ" — Está dando as suas ultimas representações, no Trianon, a engraçada comedia de Cesar Leitão, "Madame está em Caxambú", que será retirada de scena no fim desta semana. O publico apreciador de bom theatro continua a concorrer ás representações do hilariante original, que, apezar da chuva, tem levado ao Trianon numerosa assistencia.

—:—

THEATRO S. PEDRO — O acontecimento de grande importancia para o publico carioca, é a annunciada visita, em meiados de abril proximo, da companhia lyrica italiana, integralmente organizada na Italia, pela Empresa Paschoal Segreto, para inaugurar a temporada de inverno do theatro S. Pedro. Desse magnifico conjunto lyrico farão parte as figuras mais promissoras da scena lyrica, actualmente, sendo justo destacar-se o tenor lyrico ligeiro Nino Bertelli, perfeito no seu jogo scenico, cantando, com enthusiasmo, nos seus esplendidos agudos, como succedeu, no theatro Mohamed Ali, de Alexandria, onde o seu successo na "Cena delle beffe", do maestro Giordano, foi consideravel; Adelaide Saraceni, soprano lyrico ligeiro, que, acaba de voltar da Hollanda, onde cantou exclusivamente "La traviata", em Haya, Harlem, Amsterdam, Rotterdam, Utretch e Groninger, levantando uma onda de enthusiasmo com a sua maravilhosa voz, verdadeiramente excepcional de expressão e colorido e pelo superior senso de arte com que compoz o personagem da heroina de Verdi. Saraceni deixou recordações inesqueciveis na Hollanda, o que não é para admirar, pois se trata de uma verdadeira e completa artista. Tambem esteve na Hollanda, a soprano dramatica Stani Zawaska, que obteve grande successo com "Aida", "Trovatore", "Tosca" e "Gioconda", successivamente, sendo proclamada como uma das maiores cantoras que já estiveram naquelle paiz. A sua voz robusta, cheia de expressão e de dramaticidade e o seu temperamento excepcional, grangearam-lhe uma justa fama. Taes elementos figuram, ao lado de outros, não menos importantes, na companhia lyrica do theatro S. Pedro, em abril.

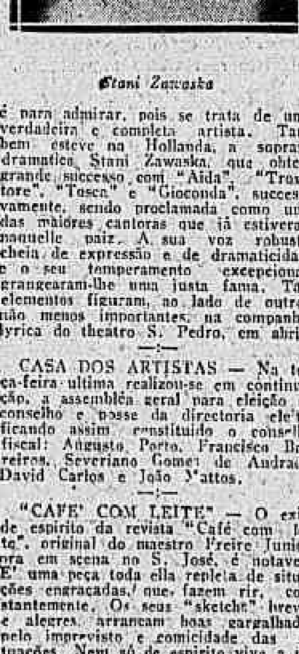

Stani Zawaska

—:—

CASA DOS ARTISTAS — Na terça-feira ultima realizou-se em continuação, a assembléa geral para eleição do conselho e posse da directoria eleita, ficando assim constituido o conselho fiscal: Augusto Porto, Francisco Barreiros, Severiano Gomes de Andrade, David Carlos e João Mattos.

—:—

"CAFE' COM LEITE" — O exito de espirito da revista "Café com leite", original do maestro Freire Junior, ora em scena no S. José, é notavel. E' uma peça toda ella repleta de situações engraçadas, que fazem rir, constantemente. Os seus "sketchs" breves e alegres, arrancam boas gargalhadas pelo imprevisto e comicidade das situações. Nem só de espirito vive a peça, pois os innumeros quadros de fantasia como "A revista", "A fantasia", "Meninas modernas", "Rosa e Beija-flor", "Menina dos sapatos apertados", "Manteaux-bas" e outros, são razões do grande successo. Tambem Celeste Reis, Candida Rosa e Nair Alves, apresentam grande parte dos numeros de fantasia, com um successo extraordinario. A apotheose do primeiro acto, "Os cavalheiros da lua", com uma musica que é um encanto e a letra do celebre e assaz apreciado "Luar de Paquetá", é applaudidissima, todas as noites. "Café com leite", com toda a razão, é unanimemente considerada a mais engraçada revista do anno. Os numeros de musica do popular Sinhô e o samba "Papagaio", de João da Gente, são bisados sempre. Hoje e sempre no S. José, continuará o successo de "Café com leite".

—:—

"AS ENCANTADORAS" — E' essa revista feerica de Victor Pujol, em scena no Recreio, o maior successo na presente temporada theatral.

O publico que enche todas as noites a vasta sala daquelle theatro, applaude sem rebuços todos os interpretes d'"As encantadoras", notadamente a graciosa "divette" Margarida Max, que brilha de maneira invulgar em todos os papeis que desempenha, sendo forçada a bisar, todas as noites, o numero "Os contrabandistas do amor", posto em scena com luxo asiatico.

O publico á saida, de cada sessão, tem sempre um voto de louvor para a Empresa Pinto & Neves e para a direcção artistica da companhia Margarida Max, pelo luxo, riqueza e "entrain" com que põe em scena as peças representadas no Recreio.

Depois de amanhã [illegible] a nova revista em vesperal, ás 2 1|4.

—:—

CLARA WEISS — Do nosso serviço telegraphico — Genova, 4 (U. P.) — No paquete "America", partirá directamente para S. Paulo, hoje, a companhia de operetas italiana Clara Weiss, que vae fazer a sua tournée deste anno pela America do Sul. São principaes figuras da companhia o tenor Angolati, a caracteristica Brancony o comico Gareano; a soprano Vidach e a "soubrette" Clara Weiss, prima dona absoluta.

—:—

"AI, ZIZINHA..." — Devido ao seu enorme successo, apezar de contar mais de um centenario de representações, continuará em scena, no theatro Carlos Gomes, a burleta-revista "Ai, Zizinha...", original do maestro Freire Junior, com alguns numeros de J. Freitas. O espectaculo de hoje será em homenagem ao valoroso Club dos Fenianos, que promoverá uma manifestação no theatro, pela victoria deste anno. "Ai, Zizinha..." permanecerá no cartaz até domingo, 7 do corrente.

—:—

"CORONEL DA ESTRELLA" — Segunda-feira subirá á scena, no Carlos Gomes, a burleta de Gastão Tojeiro, "O coronel da estrella", que dará algumas representações.

—:—

"MARIA ANTONIETTA" — Na proxima semana será a "première", pela Companhia Carioca de Burletas, da revista burleta "Maria Antonietta", original de Tito Liviano, com musica de J. Rodrigues e João da Gente, na qual estreará a apreciada actriz Estephania Louro. "Maria Antonietta" explora assumptos da actualidade, focalizados com muito espirito, com situações de grande comicidade e uma partitura ligeira, muito agradavel. A Companhia Carioca de Burletas dará uma excellente montagem á "Maria Antonietta", cujos ensaios de apuro vão muito adeantados.

—:—

FESTA MINHOTA NO REPUBLICA — Domingo, realiza-se no Republica, a festa minhota. Nesta noite será representada pela primeira vez a peça historica "Maria da Fonte", fazendo a protagonista a actriz Italia Fausta. Esta peça subirá á scena com riquissima montagem. A Banda Luzitana abrilhantará este festival, executando em scena aberta o hymno Maria da Fonte e a famosa rapsodia de fados do maestro Moraes, ex-mestre da banda de infanteria 6 da cidade do Porto. Este espectaculo que é em commemoração á heroina Maria da Fonte, que durante a revolta da Patuléa, em 1847, se collocou á frente do povo minhoto, fazendo tremer D. Maria II, rainha de Portugal, promette revestir-se de grande brilhantismo, já tendo sido convidados diversos oradores que farão o historico da vida da heroica mulher, orgulho de Portugal.

O theatro ostentará uma deslumbrante ornamentação e illuminação á moda do Minho.

—:—

BASTOS TIGRE AGRADECE AO TRÓ-LÓ-LÓ — Foi affixada, hontem, na tabella do Gloria, a seguinte carta de Bastos Tigre — Jardel e Georges — Caros amigos, optimos artistas — Os applausos com que o publico e a imprensa receberam o "Zig-Zag", tocam-lhes em parte maxima.

Testemunhei o trabalho infatigavel, paciente e bem humorado de vocês ambos nos ensaios e marcações; esse trabalho junto ao conhecimento do "metier", resultou melhor do que eu propria esperava.

Venho aqui trazer-lhes os meus parabens e agradecimentos, pedindo-lhes que os transmittam aos intelligentes e esforçados artistas do Tró-ló-ló, eximindo-me á citação de nomes, pois cada um capricho em dar o maior brilho, elegancia e graça aos papeis que lhe foram confiados.

Salientarei com justo descancimento a actuação dos ensemblistas, certas nas marcações e afinadas nos côros.

E' de justiça attribuir grande parte do successo da peça á linda partitura original do meu collaborador musical, o distincto maestro Antonio Lago.

Luiz de Barros e Carlos Kessak com sua arte modernissima, libertas das formulas classicas, deram a "Zig-Zag" a "narisina" que não passou despercebida ao publico e á imprensa.

Estendam-se as minhas saudações a Lopes d'Almeida, o intelligente ponto, a Rafael Parra, caprichoso "costumier", a Secundino Carvalho, o provecto contra-regra, bem como a Costa, Aprigio e Assis nas suas respectivas actividades. Em resumo, não podia ser melhor a minha impressão de autor; e só desejo que sejam sempre os meus futuros trabalhos tão bem entregues como foi "Zig-Zag" á empresa do Tró-ló-ló. — Rio, 2 de março de 1926. (a) *Bastos Tigre*."

NOTAS SUBURBANAS

Os bondes, faltas de progresso — A Matriz da Luz — Notas

Nunca é demais insistir sobre melhoramentos reconhecidos urgentes para as zonas suburbanas.

Neste caso se encontram os que promanam da viação.

Os bondes são o factor mais poderoso do desenvolvimento de qualquer localidade.

Elles penetram pelos desertos conseguindo em pouco o mais intenso progresso.

Por isso moradores de zonas afastadas e que muito se sacrificam com a falta desses vehiculos não cessam de pedir a installação de linhas afim de gozarem um pouco de taes beneficios.

Moradores da Penha, por exemplo, não se cançam em pedir á imprensa que advogue essa causa, pois se a Light proseguir os bondes de Bomsuccesso até aquella localidade, rapida será a transformação de muitos logares abandonados.

De pleno accôrdo com essa theoria, já demonstramos o progresso que principalmente para a Penha adviria de semelhante melhoramento que é de indiscutivel vantagem.

Certo a empresa canadense, interessada tambem no assumpto, o resolverá brevemente e teremos então na lendaria Penha, o propulsor do seu immenso progresso.

Nesse dia uma aurora brilhante raiará par as zonas leopoldinenses.

Rocha

A commissão executiva da Matriz da Luz, pede, por nosso intermedio, aos parochianos a devolução no mais breve prazo possivel das circulares distribuidas para que se possa dar inicio á confecção do programma das festas do jubileu a realizar-se em abril proximo.

— No domingo, ás 8 horas da noite, a reunião mensal da Matriz da Luz será presidida pelo padre dr. Henrique de Magalhães.

Sendo os assumptos importantes, convém que nenhum associado falte.

Oswaldo Cruz

E' espantoso, inacreditavel, o estado de ruina em que se encontra a rua de maior transito desta zona e denominada Carolina Machado.

Por mais que se tente descrever para dar ao director da Saude Publica ou ao prefeito uma idéa da pavorosa decadencia a que chegou, não se consegue dizer tudo.

Basta que se diga a essas autoridades que junto a um enorme correr de casas, existe em toda a extensão da rua um pantano cujo fétido tontea e causa nauseas.

Essa rua ao seguir para Bento Ribeiro foi interceptada por um enorme riacho que está sendo transformado em verdadeira sapucaia, pois lixo e animaes mortos são alli atirados.

Para se transportar qualquer pessoa de um para o outro lado o faz por meio de uma taboa, que corcovea e estala, ameaçando de jogar no bojo daquella immundicie quem ousar transital-a.

De fórma que a vida desse ponto de uma estação populosa como é Oswaldo Cruz ficou paralyzada, assim como do lado opposto.

No entanto, facil é a collocação de uma ponte, pois o riacho tem pequena largura.

Assim como são incalculaveis os prejuizos soffridos pelo commercio e pelos particulares com o córte da rua, incalculaveis serão os beneficios para os moradores de tal zona, se melhoramentos forem executados.

Para se conseguir esse "desideratum", basta apenas a vontade de um homem — o prefeito do Districto Federal.

Porque o sr. Alaôr Prata não presta já esse beneficio á Oswaldo Cruz?

Licenças concedidas pelo ministro da Justiça

O ministro da Justiça concedeu as seguintes licenças: de dois mezes, para tratamento de saude, ao dr. João Alcides Bezerra Cavalcanti, director do Archivo Nacional; de seis mezes, a partir de 6 do corrente, ao dr. Amaro Theodoro Damasceno Junior, sub-inspector do Serviço do Sanitario Rural do Estado do Pará, do Departamento Nacional de Saude Publica, de seis mezes ao dr. José de Oliveira Netto, inspector sanitario Rural no Estado do Espirito Santo, e de seis mezes a Oscar de Azevedo, guarda desinfectador de 2ª classe da Inspectoria dos Serviços de Prophylaxia do Departamento Nacional de Saude Publica.

Automobilismo

Um novo systema de fiscalização nas fabricas de automoveis

A quasi totalidade das fabricas americanas de automoveis adoptou e está empregando nas suas officinas um novo processo de fiscalização inteiramente original, utilizando pequenas lampadas electricas. Estes signaes controllam a rapidez e o adiantamento da construcção de cada peça.

Existe, porém, uma secção das fabricas onde o seu uso tem trazido grandes vantagens. Foi na de tratamento thermico das peças preparadas.

Existe uma temperatura mais ou menos fixa a que deve se manter o forno durante o tratamento de cada typo de peça; se essa temperatura variar, as peças não serão homogeneas em qualidade. Até agora, o operario encarregado do forno introduzia um pyrometro por um orificio existente na parede e observava a temperatura reinante no seu interior, isto com certo intervallo.

Desta observação resultava uma nova regulagem para a entrada do combustivel, quer elle fosse solido, liquido ou gazoso.

Os fornos electricos eram regulados por commutadores.

No intervallo de uma tomada de temperatura para a outra, as peças já não soffriam um tratamento perfeito e não apresentavam a mesma resistencia. Com uso deste novo systema, todos os pyrometros foram ligados a um departamento unico, onde está um operario encarregado de verificar a temperatura de todos os fornos. Esta operação, que era feita intermittentemente, passou a ser feita continuamente, existindo lampadas que accusam immediatamente o forno onde a temperatura desceu ou subiu além dos limites prefixados.

As fabricas que usam o systema continuo sobre o trilho, para a fabricação dos seus carros tambem estão usando o systema luminoso para facilitar o fiscalizar o trabalho.

Este systema utilizado primeiro pelos fabricantes de automoveis para augmentar o rendimento e diminuir as despezas das suas fabricas, está sendo usado agora pelas industrias as mais variadas, e o seu uso tem trazido satisfação geral.

QUEM CONSTRUIU O PRIMEIRO MOTOR DE OITO CYLINDROS EM LINHA?

A revista "Oesterreichischer Motor", traz um artigo muito interessante em que, sob o titulo "vinte annos", fala de um motor de oito cylindros.

Reproduz tambem a photographia do automovel com a capota do motor aberta, vendo-se um motor de oito cylindros em linha, com a legenda:

"O motor de oito cylindros e 200 cavallos do carro Bellamy".

O texto em parte, é o seguinte:

"O fabricante francez Bellamy construiu recentemente para uma joven americana, miss Hockenhull, um carro destinado a bater todos os records de velocidade do mundo. O motor, que é de oito cylindros, está feito para desenvolver 200 cavallos, e deverá fazer correr o carro a mais de 185 kilometros por hora (115 milhas). O "chassis" é de aço, e é furado para reduzir o peso.

A velocidade é regulada por meio do motor, podendo-se para isso, interromper o funccionamento de qualquer numero de cylindros.

— Esta machina extraordinaria será dirigida por miss Hockenhull."

Este automovel não conseguiu bater nenhum "record", mas parece que foi o a incorporar um motor que está se tornando agora cada vez mais popular.

UM SIGNAL DE PERIGO AUTOMATICO

Na recente exposição de automobilismo de Nova York, appareceu um novo signal automatico para avisar a parada do carro.

Consta principalmente de uma

lanterna presa a uma haste e que oscilla durante todo o tempo que o pé estiver sobre o pedal do freio.

Na parte superior existe a luz commum para illuminar a licença e mais duas outras, uma verde e outra vermelha para indicar se o automovel vae virar para direita ou para esquerda.

Estas lampadas só accendem quando o carro está sendo freiado.

INSPECTORIA DE VEHICULOS

Estão chamados a comparecer dentro de 48 horas para responderem por infracções que lhes são attribuidas, os conductores ou proprietarios dos autos abaixo mencionados:

Infracções do dia 27:

Por desobediencia ao signal: Autos ns. 154 — 6933.

Por excesso de velocidade — Autos ns. 327 — 1255 — 2271 — 242" — 2879 — 3683 — 3961 — 4186 — 4244 — 4799 — 5762 — 6436 — 6488 — 8705 — 9378 — 9388 — 10.025.

Por desobediencia ao signal — Autos ns. 892 — 1034 — 1723 — 2204 — 2354 — 4088 — 5214 — 5252 — 7017 — 7331 — 7742 — 8031 — 8965 — 9016.

Por meio fio e bonde — Autos ns. 3314 — 1005.

Por estacionar em lugar não permittido — Autos ns. 4541 — 5264 — 8126 — 9754.

Por não diminuir a marcha no cruzamento — Autos ns. 4882 — 9345 — 9447.

Por descarga livre — Autos ns. 5108.

Por interromper o transito — Autos ns. 5495.

Por circular para angariar passageiros — Autos ns. 5516 — 6561 — 7488.

Por entregar a direcção ao passageiro — Auto n. 6526.

Por recusar passageiro — Auto n. 6950.

Por formar linha dupla — Auto n. 6992.

EXAME DE MOTORISTAS

Chamada para hoje ás 12 1|2 horas. Augusto Gonçalves Ramos, Arthur dos Santos Silva, Antonio Martins Marques, João Baptista Proença, Antonio Couto, Manoel dos Santos Barreiros, Manoel Rodrigues, Antonio Ferreira Faria e Mario Lemos.

Turma supplementar: — Antonio José de Moraes, Antonio Teixeira dos Santos, João Augusto Ferreira Couto, João Albino Barreiros, Augusto José de Almeida, Joaquim Affonso Pereira, e Francisco Henriques.

Prova pratica — João Martins da Silva, e Brazilino Augusto Ferreira.

Prova regulamentar — Roberto Filipucci.

OS LADRÕES ASSALTARAM UMA CASA, EM QUINTINO BOCAYUVA

O sr. Antonio Pinho reside com a sua familia á rua Columbia numero 85 A, casa 5, em Quintino Bocayuva. Alta madrugada os ladrões penetraram na sua casa e carregaram com uma gaveta de [illegible] e o gramophone [illegible]

[illegible]

Ambos cairam e fracturaram a clavicula

Os menores Jurema, de 2 annos de idade, filha de Miguel Cerrée e residente á rua Navarro n. 78 e Jorge, de 4 annos, filho de [illegible], residente á rua Figueira de Mello n. 385, foram victimas, hontem, nas respectivas residencias, de quedas, fracturando ambos a clavicula direita.

Depois de medicados pela Assistencia, os dois menores se recolheram ás respectivas residencias.

Uma firma commercial lesada em mais de dez contos

[illegible]

Atropelado e quasi morto por um auto

Na rua Conde de Bomfim, esquina da praça Saens Peña, foi atropelado por um auto [illegible]

QUEBROU A CABEÇA DA PROPRIA FILHA

A' praça da Harmonia n. 35 reside com a sua familia Antonio da Gamma.

[illegible]

Partiu a clavicula da sogra

Não admitte o chacareiro Antonio Antunes, residente á rua Baroneza de Maranguape nº 48 que sua sogra, a viuva Umbelina Maria de Jesus se metta na sua vida. Dahi os desesperos della, quando, por qualquer motivo briga com a mulher, [illegible]

Estava louca e recolhida ao Hospicio Nacional

Ha dias, Genoveva Laviola, residente em S. João do Merity, procurou o 2º delegado auxiliar e solicitou providencias, no sentido de ser descoberto o paradeiro de Léa Laviola, [illegible]

Promoção de um engenheiro na Directoria de Obras

Pelo prefeito foram hontem promovidos na Directoria Geral de Obras: [illegible]

Vae estudar na Europa, em commissão

O ministro da Justiça resolveu commissionar [illegible] o dr. Jorge de Gouvêa, chefe do serviço de Cirurgia de Vias Urinarias, do Hospital Geral de Assistencia, do Departamento Nacional de Saude Publica, para estudar na Europa, os serviços de Cirurgia, principalmente de cirurgia das vias urinarias.

O avaliador privativo interino da Curadoria de Orphãos

O ministro da Justiça, nomeou, Luiz de Mello Sampaio para servir, interinamente, o officio de avaliador privativo da Curadoria de Orphãos e Ausentes [illegible] Francisco Augusto de Mello Sampaio, [illegible] interesses.

A VIDA EM VIDROS
Rhum Creosotado
DE
Ernesto Souza
BRONCHITE
Rouquidão, Asthma, Catarrhos chronicos
GRANDE TONICO
abre o appetite e produz a força muscular

FORMULA:
CREOSOTO DE FAIA
-:-IODO-:-
Hypophosphito de SODIO
Hypophosphito de CALCIO
GLYCERINA
Fartos elementos para a Hygiene dos Pulmões e
: : Robustez : :
Ap. D. G. S. P. n. 56, de 1|10|-924. (6374)

CORREIO OPERARIO

Férias annuaes da Imprensa

Achando-se em estudo, no Conselho Nacional do Trabalho, a regulamentação da lei das férias annuaes e havendo já varias associações de classe apresentado suggestões referentes aos seus interesses, elementos das officinas dos jornaes diarios, reuniram-se domingo afim de examinar as modalidades da applicação da referida lei ao nosso meio.

Evidenciou-se desse exame a necessidade da convocação de todos os graphicos para uma reunião, a qual se realizará domingo, 7 do corrente, ás 5 horas da tarde, á rua do Senado n. 215, salão do Centro Cosmopolita.

Compareceram á reunião prévia acima alludida, companheiros dos varios jornaes.

Na reunião de domingo serão tratados os seguintes pontos:

1 — Direito ás férias.
2 — Duração das férias.
3 — Continuidade das férias.
4 — E'poca das férias.
5 — Retribuição durante ás férias.
6 — Interdicção do trabalho durante ás férias.
7 — Perda do direito ás férias.
8 — Nullidade dos pactos tendentes a illudir o regimen ás férias.
9 — Sancções.
10 — Fiscalização.

A lei em questão é a seguinte:

"Art. 1.º — Aos empregados e operarios de estabelecimentos commerciaes, industriaes e bancarios e de instituições de caridade e beneficencia do Districto Federal e nos Estados, serão annualmente concedidos 15 dias de férias, sem prejuizo dos respectivos ordenados, diarias, vencimentos e gratificações.

Paragrapho 1.º — A concessão poderá ser feita de uma só vez, pelo prazo acima fixado, ou parcelladamente, até que se complete o tempo das férias indicado nesta lei.

Paragrapho 2.º — Comprehendem-se nas disposições da presente lei os empregados de todas as secções das empresas jornalisticas.

Art. 2.º — Fica o Poder Executivo autorizado a regulamentar a presente lei, estabelecendo multa aos infractores até a importancia de réis 2:000$000.

Art. 3.º — Revogam-se as disposições em contrario."

Tratando-se de um assumpto de relevante importancia, reitera-se o presente convite á classe em geral. — Rio, 4 de março de 1926. — A Commissão.

Soccorridos pela Assistencia de Nictheroy

No posto de Assistencia da vizinha capital foram soccorridas hontem as seguintes pessoas: Aurora Meiga, parda, casada, com 42 annos de idade, residente á rua Dr. Paulo Cezar n. 180, com contusões no hombro direito, em consequencia de uns soccos; Sabbado Giralde, com 39 annos; italiano, casado, sapateiro, residente á rua Silva Jardim n. 61, com ferimentos contusos e incisos na região palmar esquerda e no punho do mesmo lado; Paulina Neves, brasileira, casada, com 28 annos, residente á travessa do Cunha n. 73 (casa 25), com fractura do terço medio do humero direito, produzida por queda, por ter se atirado de um bonde ao solo na rua Dr. Porciuncula sendo apanhada á rua Dr. Marchi; Manoel Adolpho, brasileiro, casado, operario, com 37 annos, residente á Travessa de S. Rosa, com ferimentos contusos e perda de substancia no grande artelho esquerdo e no mesmo lado do lado direito. Todos, depois de soccorridos, regressaram ás respectivas residencias.

O ensino commercial na A. E. C.

Durante todo o corrente mez acham-se abertas na secretaria da Associação dos Empregados no Commercio as inscripções nos cursos de ensino technico commercial da Associação dos Empregados no Commercio.

São dois esses cursos — o de mecanica e o de contabilidade, ambos feitos em tres annos.

As aulas serão iniciadas no dia 15 do corrente, sendo admittidos á matricula os socios maiores de 15 annos de edade que já possuirem instrucção primaria.

Além das incripções para os cursos completos recebem-se tambem inscripções para aulas avulsas.

Todas as demais informações necessarias, são ministradas na secretaria da Associação, diariamente, das 8 da manhã ás 8 da noite.

"O Defensor"

Já está circulando, desde domingo, o popular orgão suburbano, "O Defensor", com ampla informação sobre a vida dos suburbios.

Armando quiz morrer...

O joven Armando Bastos Filho, brasileiro, solteiro, e de 22 annos de idade, hontem, em sua residencia, á rua Fernandes Guimarães nº 67 "pretendeu" morrer...

Para isso elle ingeriu um pouco de iodo, gritando depois que se suicidara.

Accudindo, o chamado das pessoas da casa, a Assistencia Municipal, medicou o Armando que ficou fóra de perigo.

Ainda e sempre as prepotencias da Light

Um nosso leitor procurou-nos para relatar mais uma prepotencia da Light e trata-se do seguinte: não tendo sido procurado em sua casa pelo cobrador para pagamento de suas contas de luz e gaz, foi surprehendido com a visita de um empregado da Light para cortar as respectivas ligações!

Communicado o facto ao chefe da casa, pelo telephone, por sua senhora, apressou-se elle a ir á companhia onde teve a informação de que a conta havia sido remettida pelo correio!

Effectuando incontinente o pagamento, a Light recusou-se a fazer o desconto a que o consumidor tem direito, só recebendo a quantia integral.

São esse, abusos de todos os dias a crear cada vez mais difficuldades ao publico, de quem a companhia vive, fazendo convergir para ella a odiosidade geral da população desta capital, e que precisa um dia ter fim.

VICTIMA DE UM ACCIDENTE

Falleceu no Hospital de Prompto Soccorro

O menor Altamiro, de dois annos de edade, foi, no dia 23 do mez findo, victima de um accidente na residencia de seu pae, Manuel Silva, á rua Cataguazes n. 18, recebendo graves queimaduras por todo o corpo.

Recolhido ao Hospital de Prompto Soccorro, depois de soccorrido pelo Posto de Assistencia do Meyer, o pobre menino veiu, hontem á fallecer naquelle estabelecimento.

O cadaver foi removido para o necroterio do Instituto Medico Legal, onde o autopsiou o dr. Rodrigues Caó, que attestou como causa-mortis: queimaduras generalizadas.

A' tarde foi o corpo dado á sepultura, no cemiterio de São Francisco Xavier.

Descarrilamentos na Central do Brasil

Proximo á estação de Bocayuva, na linha do Centro, no kilometro 901, descarrilou o carro 11 VA da composição do trem M 22, impedindo a linha durante tres horas. Não houve desastre pessoal.

Quando trafegava no kilometro 13 do ramal de Diamantina, descarrilou a locomotiva 90, que comboiava a composição de um trem de lastro, interrompendo o trafego naquelle ponto. Não houve prejuizo material.

Colhida por um auto

Na rua Bolivar, foi Sebastiana Gonçalves, residente á rua Copacabana n. 849, atropelada, hontem, por um automovel, soffrendo fractura do ante-braço direito e contusões e escoriações pelo corpo.

A victima foi soccorrida pela Assistencia Municipal, sendo internada, depois, no Hospital da Misericordia.

Foi colhido por uma barreira

O operario Antonio Branco Vidal, trabalhava, hontem, no desmonte de uma barreira no Hotel Balneario da Urca, quando foi colhido por enorme bloco de terra.

A victima, que recebeu muitas escoriações pelo corpo, foi medicada pela Assistencia Municipal, recolhendo-se depois á respectaiva residencia, á rua Assumpção nº 63.

Transferencia de funccionarios da Directoria da Despesa

O director da Despeza Publica, por acto de hontem transferiu da 1ª para a 2ª Sub-Directoria, o sub-director do Thesouro, Audelino Augusto Corrêa e desta para aquella, o sub-director interino 1º escripturario Arthur Dias da Costa.

Foram ainda transferidos da 1ª para a 2ª Sub-Directoria o 1º escripturario Antonio Marques Zamith Junior e desta para aquella o official aduaneiro Antonio Ferreira da Silva.

Novas casas bancarias

O ministro da Fazenda deferiu o requerimento em que a firma Handley & Bittencourt, pedia autorisação para funccionamento de uma casa bancaria com séde na cidade de São Paulo e agencias nesta capital e em Santos, com o capital de reis 500:000$000.

Para satisfação das exigencias regulamentares, o ministro mandou remetter á Inspectoria Geral dos Bancos o requerimento em que o Banco de Botelhos, Limitado, com séde na cidade do mesmo nome, em Minas, solicita autorisação para funccionar.

O que escapou do incendio ia sendo carregado...

Um incendio destruiu, ha pouco tempo, os baixos do predio n. 46 A, da rua do Nuncio, onde era estabelecido um belchior, de propriedade de um syrio, facto de que largamente nos occupámos, na occasião. O local ficou guardado por praças da policia, emquanto o inquerito corria, moroso, pela delegacia local. Ora, hontem, á tarde, populares foram vistos sair do referido belchior, sobraçando volumes diversos, o que provocou a intervenção da policia. Apurou esta, que aproveitando o abandono em que se encontravam os escombros populares n'elles penetraram, carregando o que podiam. E era de ver a quantidade de gente que corria, quando a policia do 4º districto ali compareceu, para tomar as providencias que se tornavam indispensaveis.

Quebrou a cabeça do outro com uma garrafa

O syrio José Abula, empregado no commercio e residente no Boulevard de S. Christovão n. 81 estava no botequim da rua José Mauricio, esquina de Buenos Aires, quando ali entrou um seu compatricio que elle não conhecia. Este começou a olhal'o com insistencia e como elle o interpelasse por isso, o desconhecido o aggrediu, quebrando-lhe a cabeça com uma garrafa.

A Assistencia Municipal soccorreu-o, deixando-o em tratamento em casa.

A policia do 4º districto registrou o facto.

Attenção, srs. moradores do Meyer!

Um aviso do presidente da junta de alistamento militar

O presidente da junta de alistamento militar do 18º districto (Meyer), chama a attenção aos moradores deste districto para as penas comminadas pelo regulamento do serviço militar a todos os que deixarem de devolver á séde da junta, as listas domiciliares que lhes foram remettidas, pelo correio. Chama, ainda, a attenção, para os prazos de devolução estabelecidos nas mesmas listas, afim de não crearem embaraços ao serviços de alistamento, do corrente anno, que se está procedendo no Districto.

Saltou para conhecer a cidade e foi roubado

O artista Jean Tresegean, da companhia do "Moulin Rouge", de Paris, em transito para Buenos Aires, a bordo do paquete "Andes" desembarcou, aqui, para conhecer a cidade, em companhia de varios collegas. Ora, acontece que numa casa de diversões foi elle victima de um larapio que lhe furtou a carteira com dinheiro e documentos, inclusive o seu passaporte.

O lesado apresentou queixa á policia e ao consulado do seu paiz, afim de que este providencie sobre o seu desembarque em Buenos Aires.

Academia & Escolas

Escola Superior de Commercio

Chamada para hoje, 5 — Curso diurno:

Admissão ao 3º anno — Francez — A's 10 horas: Lydia Fernandes de Oliveira, Cecy de Azevedo Pinto, Zilda da Cunha Bastos, Thompson Francisco de Assis e Americo Vespucio de Mello e Oliveira. — Algebra-Geometria — A's 10 horas: Fernando Monte, Marilia Coutinho, Yolanda Sá Pinto Coutinho, Wantuyl de Albuquerque Lima e Milton da Costa Belham.

Admissão ao 2º anno — Geometria — A's 10 horas: Aurea Pituba, Oswaldina Maes Brandão dos Santos, Maria Carmelita Gomes, Maria Sylvia Gomes, Pedro Andrand Crotaços, Floriza da Cunha Bastos, Manoel de Castro Rodrigues, Waldemar Jardim da Silveira, Eurico Ferreira Trony, Joaquim Correa Heinriques, Neuza Medeiros Cruz, João Baptista Pereira da Silva, Elias Tartuce, Orlando Adolpho Falcão, José Bittencourt Soeiro, Gerson da Silva Rocha, Tolentino da Silva Gomes, Herondina Alexandrina Nogueira de Almeida, Mario Duque Estrada Guimarães, Dermeval Sant'Anna, Licinio Oliveira Medeiros, Albino da Costa Pinto Junior, Altair de Medeiros Cruz e demais inscriptos.

Curso nocturno.

Admissão aos 2º e 3º annos e 1ª série — Historia do Brasil — A's 19 horas: Manoel Rodrigues Leandro, Auxilio Augusto de Pinho, Manoel Teixeira Lopes, Walter Cravo, Domingos Alexandre de Almeida, Estanislau Vieira de Mello, José Pereira Camara Sobrinho, Raphael Armentano, Nilo Silveira Werneck, Albano Gomes da Silva Porto, Luiz de Barros Lima, Olympio Godinho Drummond, Adamastor Cabral, Darwina Naturalista Drumond, Carlos Couto Araujo, Paschoal Fortunato Armando De Genaro, José de Lima e Almeida, Mauricio da Silva Francisco das Chagas Ribeiro, Walter Castro, Luiz Ludgero dos Santos, Ladislau Fernandes Pereira Pinto, Rita Atolir Drummond e Francisco Pessoa Muniz.

Admissão á 1ª série — Portuguez — A's 20 1|2 horas: Clotilde Carneiro da Silva, Roberto Americo da Silva e Alipio da Silva Oliveira.

Admissão ao 3º anno — Francez — A's 20 horas: Auxilio Augusto de Pinho, Walter Cravo e Carlos Couto Araujo.

Francez — 2ª série — A's 20 horas: Roberto das Trinas Silveira, João Lucio Marins, Pedro Celestino de Castro e Aristarcho Washighton Mignon.

Geographia economica — A's 20 horas: Alfredo Alves Regadas, Roberto Alves Ferreira e Aristarcho Washighton Mignon.

Contabilidade publica — A's 19 1|2 horas: José Francisco dos Santos e Seraphim Dias de Castro.

Exames do Gymnasio Pio Americano

Resultado dos exames de admissão ao 1º anno do curso seriado, realisado neste Gymnasio, sob a inspecção do professor Pacheco Leão:

Approvados plenamente: Antonio Pinto Vieira, grão 8, — Gaspar José Correia, grão 8 3, — Avelino José Machado, grão 7, 3, — Maurilio Fonseca, grão 7, 1 — Tamiris Reis Mello, grão 7 — Aecio Villares, grão 6, 8 — Paulo Nunes de Figueiredo, grão 6, 6 — Nilo de Souza, grão 6, 2.

Approvados com simplesmente: Sylvio dos Santos Reis, grão 1, 7 — Salon da Cunha Bastos, grão ", 7 — Cyrano W. Marques, grão 4, 9 — Cesar Nunes de Figueiredo, grão Benedicto Bello, grão 4, 0 — Armando Carvalho da Silva, grão 4, 6 4, 6 — Godofredo da Silveira, grão 4, 6 — Mauro Moreira Dias, grão 4, 1.

Faltaram 3.

Escola Polytechnica da Universidade do Rio de Janeiro

Os representantes do 3º anno de engenharia civil communicou aos seus collegas que o exame escripto de Economia Politica, foi transferido para a proxima segunda-feira, 8 do andante.

Faculdade de Direito da Universidade do Rio de Janeiro

Realisam-se hoje, sexta-feira, 5 ás 4 horas, as provas escriptas dos exames de 2ª época na Faculdade de Direito da Universidade do Rio de Janeiro.

Serão chamados:

1º anno, Direito Publico e Constitucional.
2º anno, Economia Politica.
3º anno, Direito Commercial.
4º anno, Direito Penal.
5º anno, Theoria e Pratica do Processo Criminal.

Não haverá segunda chamada.

Será eleita hoje a nova directoria do Tiro de Guerra 536 (Telegraphico)

São convocados todos os socios quites á se reunir em assembléa geral, hoje, sexta-feira, ás 8 horas da noite, na séde social do Tiro de Guerra 536, no quartel-general do Exercito, afim de tratar dos seguintes assumptos: prestação de contas, parecer do conselho fiscal e eleição de nova directoria.

COVARDES!

Aggrediram, em bando, um só homem!

Um grupo de covardes, evidentemente cada um delles incapaz de enfrentar um homem. Do contrario, não teriam praticado a infamia que hontem commetteram.

O bando, composto de cinco ou seis, ia pela Estrada do Collegio, em Irajá, quando se encontrou com Leonardo Thimotheo da Costa Filho, que se dirigia para a respectiva residencia, que é no n. 26 daquella estrada.

— Oh! coisa, que fazes?
— Vou para minha casa.
— Tu és homem?
— Por que?
— Por que?! E' bôa! Porque famos te *esfregar*.
— Tantos contra um...
— Não sejas tolo!

E o grupo covarde caiu sobre o pobre homem, aggredindo desapiedadamente e deixando-o todo contundido e ferido na cabeça e em varias partes do corpo, caido ao sólo.

Um popular que depois passou pelo local, vendo o misero estado de Leonardo, communicou o facto á policia do 23º districto, indo ao local o commissario de dia, que fez remover o ferido para o posto de Assistencia do Meyer, onde lhe foram ministrados curativos.

Entrando a syndicar, a policia do 23º districto veiu a saber que do bando fazia parte um creoulo de nome Benedicto de tal, em cujo encalço anda.

A catraia "Villas" chocou-se com o "West Carnifas", tendo ido a pique

O sub-inspector Ernani Macedo, da Inspectoria de Policia Maritima, recebeu, durante a manhã de hontem, a noticia de haver naufragado a catraia "Villas", de propriedade da firma Generoso & Cia. não tendo, porém, se registado nenhum desastre pessoal.

O facto occorreu pela madrugada, em frente ao armazem 16 do Caes do Porto, onde se acha atracado o cargueiro norte-americano "West Carnifas", a cujo costado se achava aquella embarcação recebendo carregamento de barricas de breu, já tendo tresentas barricas acondicionadas no seu interior.

Em virtude de estar o mar um tanto agitado, romperam-se as amarras que prendiam a cantraia "Villas" ao navio, e, assim, ella chocou-se violentamente com o navio, abrindo agua e sossobrando em poucos instantes.

Em logar de cozinhar, furtou

Antonio Francisco de Souza, residente á estrada da Fonte da Saudade, queixou-se, ha dias, á policia, de que fora furtado na quantia de 1:500$ que se achavam em um movel no seu quarto.

Preso o cosinheiro Fausto Lino, confessou elle que fora o autor do furto.

Em poder do larapio, ainda encontrou a policia 900$ e um par de abotoaduras no valor de 200$.

Tudo foi apprehendido.

TERMINADA A GRANDE Liquidação A CASA PACHECO

Communica aos seus numerosos freguezes e ao publico em geral, que adoptou um novo systema de vendas, que é da

FABRICA AO CONSUMIDOR DIRECTAMENTE

isto é: limita o seu lucro, apenas ao desconto obtido nas compras effectuadas directamente aos fabricantes, podendo, assim, vender o seu enorme stock por preços verdadeiramente excepcionaes.

ALGUNS PREÇOS

SEDAS

Seda lavavel, Japoneza, larg. 100 c|, metro	4$500
Seda lavavel japoneza, superior, larg. 100 cent., metro	5$500
Setim Cachemir de fantasia, metro	6$000
Palha de Seda, Superior qualidade, metro	7$200
Liberty de seda, larg. 100 cent., metro	9$000
Crepe da China, Francez, larg. 100|c., metro	9$500
Crepe Georgette, Francez, encorpado, largura 100|c. metro	11$000
Marrocain de seda, larg. 100 cent., metro	10$000
Crepe marrocain de seda e fantazia, superior, metro	12$000
Crepon de seda, larg. 100 cent., metro	12$000
Crepe cloquet, largura 100|c., metro	12$000
Charmeuse de Lyon, Franceza — superior qualidade, todas as côres, larg. 100|c., met	20$000
Tussor de seda, japoneza, para roupa de homem, metro	28$000
Astrakan de seda, Larg. 1,m.30 — Metro...	32$000

Chales de Seda

(FRANCEZES)

Com franjas largas, côr lisa, todas as cores	100$000
Bordados em alto relevo, grande variedade	170$000
Fantasia, superiores, grande variedade, a..	200$000

TECIDOS FINOS

Organdy inglez, largura 70|c., metro	2$000
Crepelina ingleza, côr lisa, Largura 100|c.. metro	1$800
Eponge, côr lisa, enfestada, metro	2$000
Eponge de fantasia, enfestada, metro	2$500
Opala suissa, enfestada, todas as côres, mt.	2$400
Filó inglez, finissimo, larg. 90 cent. metro	1$500
Etamine para cortinas, larg. 80|c., metro	1$800
Chitão com ramagens, larg. 80|c., metro	1$800
Voil inglez, côr lisa, larg. 100|c., metro	1$800
Crepon de fantasia, larg. 80 cent., metro	2$500
Zephir inglez, larg., 80 cent., metro	2$400
Córtes de Jersey, para vestidos, a	12$000
Colossal lote de tecidos finissimos (diversos) larg. 100|c., á escolher, metro	2$500

LINHOS

Linon alsaciano, branco e de côres, largura 100|c., metro	3$000
Linho belga, legitimo, superior, branco e de cores, larg. 100 c|m., metro	3$000
Cambraia de linho, suissa, finissima, branca e de cores, larg. 100 c|m., metro	3$600
Linho belga, superior, para lençoes, larg. 2m,30, metro	12$000

CAMA E MESA

Cretone para lençoes, superior, larg. 1m.40, metro	3$400
Cretone para lençoes, superior, larg. 1m.80 metro	5$500
Atoalhado, branco e de côr, larg. 1m,50, metro	4$200
Toalhas pequenas, duzia	6$000
Toalhas para rosto, felpudas, tres por	5$000
Lençoes felpudos para banho (grandes), 1	6$500
Filó inglez para cortinado, larg. 4m,60, mt.	8$500
Panno felpudo, larg. 1m,50, metro	6$600
Morim lavado, superior qualidade, peça	14$000
Colchas Paulistas, para solteiro, uma	17$000
Colchas inglezas, para casal, uma	12$000
Cortinados de filó, bordados em alto relevo, para cama	28$000

VENDAS POR ATACADO E A VAREJO
NA
Casa Pacheco
Rua Uruguayana, 158 e 160
Esquina da rua da Alfandega
— TELEPHONE: NORTE, 1244 — (3929)

SEM FIO

PROGRAMMA DO RADIO CLUB DO BRASIL

O Radio Club do Brasil, por intermedio da estação da Praia Vermelha, da Repartição Geral dos Telegraphos, com onda de 320 metros, transmittirá hoje o seguinte programma:

A' 1 hora — Boletim commercial e noticioso.

De 1,30 ás 2 horas — Discos.

Das 4 ás 5 horas — Discos.

Das 5 ás 5,30 — Boletim commercial e noticioso — Previsão do tempo.

Das 7 ás 8,30 — Orchestra do Hotel Avenida. — Notas de interesse geral.

Das 8,30 ás 8,55 — Boletim commercial.

Das 8,55 ás 9 horas — Intervallo para recepção dos signaes horarios de S. P. Y.

A's 9,02 — Hora certa.

Das 9,20 em deante — Programmas de musicas leves. — Sólos de piano pelo professor João Carlos de Mello Filho, e audições regionaes por um grupo de amadores.

IRRADIAÇÕES DE HOJE DA RADIO SOCIEDADE

A Radio Sociedade, com onda de 400 metros vae irradiar hoje o programma abaixo:

A's 12 horas — "Jornal do meio-dia" (Noticias de interesse geral extrahidas dos jornaes da manhã. A Abertura da Bolsa. — Cotações do algodão, do assucar, do café, cambiaes.

Pagina Feminina.

Supplemento musical do "Jornal do Meio-Dia".

A's 5 horas — "Jornal da Tarde" (Noticias diversas — Previsão do Tempo — Fechamento da Bolsa — Cotações do algodão, do assucar, do café, cambiaes e de titulos.

"Quarto de Hora Infantil", pela senhorita Maria Elisa Reis.

Musica popular, pela Oriental Jazz-Band.

Das 8 ás 8,20 — "Jornal da Noite", (Secção noticiosa e de informações).

Das 8,30 ás 10,30 — Transmissão do festival da Sociedade Brasileira Tcheco-Slovaca, em commemoração do anniversario do presidente Massarik.

A's 10,30 — Supplemento commercial e economico do "Jornal da Noite" da Radio Sociedade.

Programma do festival

1 — Discurso do sr. James Darcy, presidente da Sociedade Brasileira Tcheco-Slovaca, sobre a personalidade do presidente Massarik.

2 — Hymno tcheco e slovaco, pela orchestra.

3 — Dvorak — Canções bohemias, pela sra. Julieta Telles de Menezes.

4 — Poema de Drdla, pela orchestra.

5 — Uma pagina de literatura tcheco-slovaca, pelo professor Roquette Pinto, secretario da Sociedade Brasileira Tcheco-Slovaca.

6 — Dvorak — Humoresques, sólo de violino pelo sr. Oscar Borgerth, com acompanhamento ao piano pelo professor Brutus Pedreira.

7 — Dvorak — Slavish Tauze, pela orchestra.

8 — Pensamentos de Massarik.

9 — Discurso do ministro Vlastimil Kibal.

Desappareceram e estão sendo procurados

O sr. Christovão Ferreira Machado, funccionario da Secretaria de Marinha e residente no Sapé, procurou a 4ª delegacia auxiliar onde pediu providencias para a descoberta de seu filho Julio Nelson da Cunha Machado, menor de 15 annos, moreno, de cabellos e olhos pretos e que no dia 20 do mez passado, desde quando deixou de ir á casa, trajava terno de brim listado, chapéo cinza e sapatos tennis.

Julio, diz seu progenitor, era empregado em uma fabrica á rua S. Luiz Gonzaga n. 625.

— Outro menor desapparecido é Antonio Benjamin Esteves, este de 17 annos, branco, com 1m.40 de altura, cabellos e olhos castanhos, rosto oval portuguez, falando um pouco o hespanhol, e que se costuma empregar como "garçon".

Residia elle em S. Paulo, com seus paes, Manoel Esteves e Alexandrina de Almeida, á rua Piratininga n. 130. Dahi desapparecera elle ha mezes, sendo possivel que tenha vindo para esta capital, como suspeitam.

— Heraclito Augusto de Souza, de 17 annos, branco, alto, robusto, de cabellos avermelhados e olhos castanhos, sardento e com muita falta de dentes, é outro desapparecido.

Heraclito, vae para 5 mezes, resolveu deixar a residencia de seus paes em Ubá, Minas Geraes, e veiu para esta capital.

Apresentada queixa á 4ª delegacia auxiliar, o fugitivo está sendo procurado.

Nas investigações a que procede, a policia conseguiu apurar que Heraclito esteve empregado na casa da rua Rezende, esquina de Ubaldino Amaral n. 80, de onde saiu ha pouco.

Companhia Grande Manufactora de Fumo "Veado"

Do sr. Arthur de Castro, presidente da Companhia Manufactora de Fumos "Veado", recebemos o relatorio synthetico que apresentou aos respectivos accionistas, seguido do parecer do conselho fiscal, subscripto pelos srs. Raymundo Pereira de Magalhães e dr. Luiz Carlos de Lima Pereira e Ruy Cunha e Cunha.

"Folha da Manhã" e "Folha da Noite"

Diarios independentes, de grande circulação, na capital e no interior de S. Paulo.

Para assignaturas e publicações, dirigir-se á succursal, largo da Carioca n. 13, primeiro andar, das 2 ás 5 horas da tarde. (6024)

Revistas cariocas

VIDA DOMESTICA

E' mais um numero incomparavel que "Vida Domestica" nos offerece. São 150 paginas admiraveis, onde se encontram lindas trichromias, optima literatura em prosa e verso, interessantes reportagens photographicas de casamentos elegantes, festas civis e religiosas, acontecimentos politicos, destacando-se a de Ramon Franco, a qual é a mais completa que se fez no Brasil em torno do "Plus Ultra". Alem disso, "Vida Domestica" apresenta-nos desenvolvidas secções illustradas sobre modas, cinematographia, turismo, medicina infantil, sciencia domestica, graphologia, musica, floricultura, avicultura, etc.

DECLARAÇÕES

Em defeza do povo...

CONTINU'A FECHADA A "CASA URUGUAYANA", para cortar preços e collocar vitrines afim de melhor expôr a todos, com preços marcados, o nosso collossal stock de MEIAS em SEDA, ALGODÃO e FIO DE ESCOSSIA para senhoras, homens e creanças, adquiridas nas principaes fabricas da Europa e do Brasil, por preços infimos, para vendermos barato e bem servir a todos.

Ao mesmo tempo chamamos a attenção para os nossos artigos de CAMISARIA, adquiridos em eguaes condições.

Reabrimos amanhã, 6, ás 10 horas

Venham todos ver o grande acontecimento

127, Rua Uruguayana, 127

(3925)

"BIONTE"

Tonico da infancia
Fortificante da adolescencia
Reconstituinte da velhice

Deposito geral: Drogaria Campos Heitor
Ruas: Uruguayana 35 e Alfandega 95
(3026)

CENTRO DE COMMERCIO E INDUSTRIAS DE MATERIAES DE CONSTRUCÇÃO

RUA LUIZ DE CAMÕES 36 — SOBRADO —

De ordem do sr. presidente, convido todos os socios quites a comparecerem á assembléa geral extraordinaria, a realizar-se nesta secretaria, sabbado, 6 do corrente, ás 8 horas da noite, afim de serem discutidos assumptos referentes ao patrimonio social e outros interesses geraes.

Rio, 3 de março de 1926 — *Oliveira Filho*, 1º secretario. (Y 22548)

A' PRAÇA

Carlos Tavares da Costa, antigo socio solidario da firma Villas Bôas & Comp., de onde se retirou por sua livre e espontanea vontade, offerece os seus prestimos, aos seus amigos e freguezes, na firma Salgado Guimarães & Comp., á rua da Quitanda n. 26, no mesmo ramo de negocio, onde o attenderá e receberá as suas prezadas ordens.

Rio, 2 de Março de 1926. (Assignado) CARLOS TAVARES DA COSTA. (Y. 21629)

AURORA DEL PORVENIR

PRO-INSTRUTION

De orden del sr. presidente, tengo el honor de comunicar, a todos los socios que el domingo 7 de marzo de 1926, a las 19 horas se reunirá la segunda asamblea general ordinaria del presente año.

Orden del dia lo dispuesto en el articulo 47 de nuestros estatutos.

Victor Alonso, 2º secretario.

Nota — Sera en la rua Barroso n. 72 (Copacabana). (Y 22575)

A' PRAÇA

E. M. S. Dias declara que vendeu o seu estabelecimento denominado "Pharmacia Moura", á rua Voluntarios da Patria 244, livre e desembaraçado de qualquer onus; quem se julgar credor queira apresentar suas contas no prazo da lei.

Rio, 23-2-925. (Y 21722)

SENHORITA VAE COMPRAR CHAPEOS?

Não se esqueça que a "Chapelaria Vargas" acha-se apta a bem lhe servir.

Os mais lindos modelos.
A maior variedade em tecidos.
Os menores preços.

Sortimento colossal em fórmas, flôres, fitas e mais aviamentos, preços da fabrica, 20 °|° mais barato que em qualquer outra casa.

Reformas em 48 horas.

Rua Sete Setembro 120 (proximo á rua da Uruguayana. (3913)

A' PRAÇA

A Companhia Hanseatica vem, para os devidos fins, tornar publico que deixou de ser seu viajante desde o dia 26 de fevereiro do corrente anno, o sr. Juvenal Pereira Barbosa, que não póde, portanto, fazer mais recebimento algum em nome da mesma companhia.

Rio de Janeiro, 4 de março de 1926 — Companhia Hanseatica; *Theotonio Sá*, director. (Y 22618)

E' Bom Que Todos Saibam

A vida cada vez se torna mais difficil para todos, devido ás grandes evoluções e á falta de escrupulos commerciaes. Estamos numa época anormal, em que não podendo haver uma estabilidade de preços em qualquer artigo que se precisa comprar, deve procurar-se uma casa onde se possa ter confiança e que a mesma disponha de recursos para poder conscienciosamente servir bem os seus freguezes, como por exemplo: a "Fabrica Carioca", para quem precisar comprar os artigos do seu fabrico, em roupas brancas para corpo, cama e mesa.

Uma visita a esta casa é sempre lucrativa — Casa de toda confiança.

RUA DA CARIOCA, 22

(3927)

A' PRAÇA

BARROS, SIANO & COMP. communicam á esta Praça e ás do interior, que mudaram seu escriptorio de commissões de café e mais generos do paiz, para a rua Visconde de Inhauma n. 83, sobrado, onde esperam continuar a receber as honrosas ordens de seus amigos e committentes.
(Y 19893)

INDICADOR

ADVOGADOS

Dr. Alvaro Goulart de Oliveira — Avenida Rio Branco, 114, sala 5.

Dr. Salgado Filho — R. General Camara, 47, 1º and. Tel. 5304, Norte.

Drs. Verissimo de Mello e Domingos Loureiro — Quitanda, 45. T. C. 3997.

Dr. J. M. Mac Dowell da Costa — General Camara, 60. Tel. 4747. C.

Dr. Edmundo Accacio Moreira — esc. á rua do Ouvidor, 119, esq. da Avenida Rio Branco. 4º andar, sala n. 4. Tem succursaes nos Estados do Paraná e Santa Catharina.

Dr. C. Daniel de Deus — Advogado. Res. R. Rosario, 172, sala 1. Tel. Norte 4975.

MEDICOS

Dr. Luiz Ramos — P. Saens Peña, 3. R. [illegible]

Dr. J. Malagueta — R. do Carmo, 5. [illegible]

Dr. A. Pamplona — Medeiros Passaro, 27, Tijuca. V. 1276, 1º de Março, 13. [illegible]

Dr. Henrique Duque — Rodrigo Silva [illegible]

Dr. Eurico Villela — Rua do Carmo, [illegible]

Dr. Bandeira Rodrigues — [illegible]

Dr. Monteiro — (Creanças). [illegible]

R. M. Olinda [illegible]

Dr. José Bastos d'Avila — [illegible]

Dr. Flavio de Moura — R. Buarque [illegible]

MEDICOS ESPECIALISTAS

Dr. Renato de Souza Lopes (prof. da Fac.) — Doenças do app. digest. e nervoso. Raios X. — S. José, 39.

Dr. Nelson Miranda — Mol. das senhoras. RAIOS X [illegible]

Drs. Ursulina [illegible]

Dr. A. da Costa Junior — (Ass. da Fac.) Pelle, syphilis, tumores. [illegible]

Dr. Werneck Machado — (Pelle e syphilis). Largo da Carioca, [illegible]

Dr. Guilherme Eisenlohr [illegible]

Prof. Dr. Rabello — Syphilis, doenças da pelle. Trat. os tumores e doenças da pelle pelo radium e outros agentes physicos. [illegible]

Dr. Murillo de Campos — D. mentaes e nervosas. [illegible]

Dr. M. Gonçalves Paes — Clinica geral e doenças de senhoras. Diathermia e raios ultra-violeta. [illegible]

Dr. Ferreira Machado — Electrotherapia do ouvido — Tratamento da surdez [illegible]

Dr. Montenegro Villela — Coração e pulmões. Raios X. [illegible]

OCULOS

Dr. Sergio Saboya
Especialista
Molestias de Olhos e receitas de oculos

5 annos de pratica nos Hospitaes de Berlim, Vienna e Paris. Consultorio: rua Ramalho Ortigão n. 9, 1º andar, sala 15 (trav. São Francisco). Das 3 ás 5 da tarde. Tel. Central 509.

Dr. Joaquim Vidal
Especialista em doenças dos olhos. Chefe de serviço de Oftalmologia do Hospital S. Francisco de Assis.
Rua S. José, 45

CLINICA CIRURGICA, VIAS URINARIAS

Dr. Mario Kroeff — Uruguayana, 104, das 3 ás 6 horas. (N. 6404).

CIRURGIA, MOL. SENHORAS, VIAS URINARIAS

Dr. Eugenio Decourt — Consultas diarias — [illegible]

Dr. Hygino Filho e A. Hygino — Cir. geral. [illegible]

DOENÇAS DA PELLE E SYPHILIS

Dr. F. Terra — Professor da Faculdade de Medicina — [illegible]

MOLESTIAS URINARIAS E DAS VIAS URINARIAS

Dr. Alvaro Moutinho — Gonorrhéa e complicações. Rosario, 163, 8 ás 20.

RAIOS X

Radiodiagnostico e Radiotherapia profunda. CANCER E TUMORES
INSTITUTO ROENTGEN
DR. JACINTHO CAMPOS e DR. EUGENIO GOMES.
Rosario, 139, 2º (elevador). Tel. N. 1689.

PARTOS E MOLESTIAS DAS SENHORAS

Dr. Daciano Goulart — R. Uruguayana, 55. [illegible]

Dr. Benito Ribeiro de Castro — [illegible]

Dr. J. Pacheco — [illegible]

Dr. Camargo Crespo — R. Conde de Bomfim, 377. Tel. V. 1795.

CIRURGIA, DOENÇAS DAS SENHORAS, PARTOS

Dr. Victor Godinho — R. Assembléa, [illegible]

Dr. Octavio de Souza — Assembléa, [illegible]

Dr. Arnaldo Cavalcante, [illegible]

CIRURGIA — DOENÇAS DO RECTO E ANUS

Dr. R. Pitanga Santos — Rua do Passeio 56 (1 ás 4). Tel. C. 2369.

GARGANTA, NARIZ, OUVIDOS E BOCCA

Dr. Eurico de Lemos — Especialista. Prof. liv. da Faculdade. [illegible]

GARGANTA, NARIZ E OUVIDOS

"Sanatorio Cirurgico", clinica particular para internamento de doentes da Especialidade do
Dr. João Marinho, prof. cathedratico da Fac. Medicina e Dr. Castilho Marcondes [illegible]

OLHOS, GARGANTA, NARIZ E OUVIDOS

Dr. Maurillo de Mello — Doenças dos olhos, nariz e garganta. [illegible]

Dr. Raul David de Sanson — [illegible]

Dr. Chaves de Freitas — R. José de Alencar [illegible]

Dr. Vicente Pereira — [illegible]

REFRACÇÃO

Dr. Moura Brasil e Gabriel de Andrade — Uruguayana, 37 [illegible]

Dr. Estevam [illegible]

Dr. Edilberto Campos — Assembléa, 45, 1º andar, 2 ás 5 horas. Tel. C. 1299.

GARGANTA, NARIZ E OUVIDOS

Dr. Paulo Brandão — Quitanda 5 — [illegible]

Dr. Souza Mendes — Rodrigo Silva [illegible]

Dr. Sebastião Cesar da Silva — R. Carioca, 31. N. 5508. [illegible]

PARTEIRAS

Mme. Virginia Mattos — Parteira dip. Cons. á residencia: [illegible]

As colicas uterinas mesmo de gravidez por mais violentas que sejam cedem em 2 horas com a

FLUXO-SEDATINA

Combate as COLICAS UTERINAS em 2 horas. Actua rapidamente nas inflammações do UTERO e dos OVARIOS.
A "FLUXO-SEDATINA" é de acção prompta e efficaz em todos os casos de suspensões, irregularidades, REGRAS EXCESSIVAS, faltas de regras, REGRAS DOLOROSAS, corrimentos, CATARRHO DO UTERO, flores brancas e accidentes da IDADE CRITICA.
Nos PARTOS é um poderoso auxiliar, porque facilita, diminue as dores e EVITA AS HEMORRHAGIAS.
A "FLUXO-SEDATINA" é usada com optimos resultados nos hospitaes e maternidades, desde sempre RESULTADOS CERTOS.
Licenciado pelo D. N. de S. P. [illegible]

DORYCEDINA

O REMEDIO CONTRA A DOR POR EXCELLENCIA.
Combate a DOR DE CABEÇA em 5 minutos e no Rheumatismo, COLLICAS, Nevralgias, DOR DE DENTES, Dôres nos ossos; actua com rapidez e segurança, SEU EFFEITO E' SEMPRE POSITIVO.
A DORYCEDINA é recommendada com successo contra GRIPPE e Constipações. Os RESFRIADOS, tão communs devido ás constantes mudanças de temperatura em nosso Paiz, abortam promptamente com o uso da DORYCEDINA.
A DORYCEDINA é um medicamento indispensavel; não deixe faltar nunca em sua casa. Exija sempre nas pharmacias CAPSULAS DE DORYCEDINA, as mais faceis de tomar, pelo seu tamanho.
NÃO ATACA O CORAÇÃO
VENDE-SE NAS DROGARIAS ARAUJO FREITAS, BAPTISTA E EM TODAS AS DROGARIAS.
Licenciado pelo D. N. S. P. sob o n. 1084, em 30 — 11 — 22.
GALVÃO & Cia. — Av. S. João, 145 — São Paulo.
(9557)

CIRURGIÕES-DENTISTAS

Dr. Barros Henriques — Av. Rio Branco, 175. [illegible]

Octavio Eurico Alvaro — Rua Carioca [illegible]

Mario B. Botelho — Cirurgião-dentista [illegible]

HOTEIS E PENSÕES

Hotel Avenida — O mais importante do Brasil. [illegible]

Café Ideal — [illegible]

CORRETORES DE FUNDOS PUBLICOS

Lucrecio Fernandes de Oliveira — R. 1º de Março, 83. Tel. 4468 Norte.

NAS CONSTIPAÇÕES antigas e recentes
TOSSES, BRONCHITES
NADA VALE A
SOLUÇÃO PAUTAUBERGE
que dá
PULMÕES ROBUSTOS
levanta as forças, abre o appetite, secca as secreções e previne a
TUBERCULOSE
L. PAUTAUBERGE
10, R. de Constantinople, PARIS
e todas as Pharmacias

COLLEGIOS

COLLEGIO SYLVIO LEITE

(Com juntas examinadoras officiaes). — Internato e semi-internato para o sexo masculino, e externato mixto. Rua Mariz e Barros, 228. Telephone Villa 1232. Cursos primario, secundario, commercial, de dactylographia, stenographia e linguas vivas. Os exames de admissão ao 1º anno do curso secundario, desde o dia [illegible] de março e sob a presidencia do Inspector do Governo.

ANNUNCIOS

Dr. Silvino Mattos, laureado especialista em dentaduras e concertos nas mesmas por mais quebradas que estejam. Rua 7 de Setembro 221.

RESTAURANT E BAR

Traspassa-se um, bem montado, proprio a funccionar; tem bom contrato, renda baixa [illegible]

COMPRA-SE UMA CASA

ou hypotheca de uma que esteja de 30 a 50:000$000 [illegible]

INTERESSADO

Um rapaz perfeitamente habilitado [illegible]

DICCIONARIO DE MORAES

Compra-se um inteiramente novo, por preço vantajoso. [illegible]

DENTISTA — AUXILIAR

Precisa-se de um para trabalhar [illegible]

ESCRIPTORIOS NA AVENIDA

Aceitam-se propostas para a locação [illegible] Avenida Rio Branco, 183. [illegible]

Chimico-Fabrica-Borracha

Precisa-se de um chimico, ou pratico, que entenda bem do fabrico de artefactos de borracha [illegible]

ALUGAM-SE

A rapazes do commercio, optimas salas [illegible]

TERRENOS EM BOTAFOGO

Vendem-se bons lotes da rua Voluntarios da Patria, Paulino Fernandes e 19 de Fevereiro. [illegible]

PREDIO — COPACABANA

Vende-se, de 2 pavimentos, 4 quartos, 3 salas, [illegible]

BANHOS DE MAR

Aluga-se uma sala em frente ao mar [illegible]

SALAS PERTO DA AVENIDA

Alugam-se no 1º andar da rua da Assembléa [illegible]

Palacete — Copacabana

Aluga-se um vende-se o palacete completo, á Avenida Atlantica [illegible]

CASA MOBILADA

Traspassa-se o contrato de uma boa casa situada nas Laranjeiras, com accommodações para familia de tratamento [illegible] A. ALMEIDA, no Jockey Club, avenida [illegible]

ROBERTO FRANCO

Transfere a rifa de uma bicycleta [illegible]

REGISTRO DE MARCAS — PATENTES DE INVENÇÃO — NATURALIZAÇÕES — INVENTARIOS E MONTEPIOS

Rapidez e preços modicos. Dr. Chaves — Rua S. José n. 46. (Y 23105)

MOÇAS

Precisam-se com pratica de laminação e confecção de BONBONS e CARAMELLOS [illegible] (Y 23063)

Petropolis

Vende-se o confortavel casa da rua Dr. Ernesto Paixão [illegible] (Y 23067)

PHARMACIA

Offerece-se rapaz [illegible] (Y 21654)

VIAJANTE

Pessoa idonea, relacionada no interior [illegible] (Y 23081)

ENCERADOR

Calafetar, raspar, encerar [illegible] (Y 23047)

LEME

Aluga-se uma sala de frente no sobrado [illegible] (Y 22433)

XARQUE

Nova safra — chegaram novos lotes. [illegible] (Y 224321)

COCOS

A' rua Theophilo Ottoni n. 104, informa-se [illegible]

Copacabana

Aluga-se uma casa de campo [illegible] (Y 22603)

SOBRADOS

Alugam-se esplendidos sobrados para familias [illegible] (Y 22607)

AUTOMOVEIS

Studebaker, Dodge, Ford, Oldsmobile, Essex, Chevrolet, Columbia, Willys, Hudson, Buick, á preços rapidos [illegible] RUA EVARISTO DA VEIGA, 144. (Y 23125)

LOJA

Aluga-se uma, sem luvas, contrato [illegible] (Y 22388)

Limousine Ford

Vende-se em bom estado [illegible] da Veiga (Y 22283)

Laboratorio Pharmaceutico

Desejo socio com capital para seu [illegible] (Y 22581)

Bungalow — Copacabana

Aluga-se bungalow com [illegible] (Y 22563)

Burroughs

Já fabricou sua MILLIONESIMA machina

A vossa confiança na Companhia BURROUGHS tornou possivel este acontecimento. A millionesima machina BURROUGHS é uma evidencia tangivel da vossa generosa aceitação, quanto á nossa contribuição para os modernos methodos de negociar.
Continuaremos o nosso systema de qualidade e utilidade, que tem conquistado o vosso apoio.

Companhia Burroughs do Brasil S.A.
RIO DE JANEIRO — RUA 1º DE MARÇO, 106
SÃO PAULO — PRAÇA DA SE', 15 - 1º
MACHINAS DE SOMMAR - CALCULAR - FACTURAR E CONTABILIDADE
(3022)

As vertigens, difficuldades de respirar

As vertigens, difficuldade de respirar, rosto quente, vomitos, tonteiras, dôres de cabeça, palpitações do coração, a maior parte das vezes só são devidas ao máo funccionamento do estomago e prisão de ventre. As "PILULAS DO ABBADE MOSS", fazendo evacuar diariamente e curando as doenças do estomago, em poucos dias farão desapparecer taes incommodos. Em todas as pharmacias e drogarias.
(6118)

CASA

Vende-se uma com tres quartos, duas salas, fogão a gaz, banhos quentes e frios, construcção moderna, logar saluberrimo, pequena chacara, á rua Tenente Franca, 31, Cachamby. — Meyer.
(Y 22568)

BOA CASA

Vende-se uma em logar salubre, na estação da Piedade. Rua Christovão Penha n. 57, com quatro quartos, duas salas, corredor, cozinha, despensa, W. C. dentro de casa, boa installação de agua e luz, em centro de terreno todo arborizado, com arvores fructiferas, medindo 22 x 60. Preço de occasião. Ver e tratar com a proprietaria, á mesma rua n. 53.
(Y 22567)

LEME

Casa mobilada

Dez quartos e mais dependencias, propria para pensão já iniciada, ou grande familia, aluga-se de abril em deante, contrato de 2 1/2 annos; mais informações, rua de S. Pedro, 166.
(Y 23107)

OCULOS

Perderam-se na rua Buenos Aires, esquina de Uruguayana; pede-se á senhora que os achou a fineza de entregal-os á rua Buenos Aires, [illegible]
(Y 21722)

GUARDA-CHUVA

Pede-se ao chauffeur que transportou um passageiro da rua Conde de Irajá, esquina de Voluntarios da Patria, á casa de calçados Bastos Filho, á rua Uruguayana, ou então ao novo passageiro do carro respectivo, entregar na mesma casa commercial ou na rua Conde de Irajá, 66, um guarda-chuva com castão de ouro, com as iniciaes B. C., esquecido no mesmo vehiculo, o que agradece-se antecipadamente.
(Y 23095)

ESSEX

Preço de occasião

seis cylindros, modelo 1924, vende-se. Ver e tratar na GARAGE MEYER — RUA DIAS DA CRUZ, 101.
(Y 23097)

CASA DE FAMILIA

Aluga-se uma. Rua Miguel Frias, 2 salas, 4 quartos, cozinha, banheiro, quintal. Trata-se: Buenos Aires, 79, sobrado.
(Y 21732)

CONSULTORIO

Medico, especialista em vias urinarias, que vae passar nove mezes na Europa, aluga o seu consultorio a outro collega, com ou sem a boa installação que possue. Ver e tratar á rua S. José, 84, 4º andar, de 1 ás 5.
(Y 21729)

PREDIO — COPACABANA

Aluga-se, centro terreno, á rua Toneleros, 98. Aberto das 10 ás 12 e das 2 ás 5 horas. Inf. Sul 1169.
(Y 23114)

Arrendamento de grandes predios no centro commercial

Arrendam-se, por contrato, juntos ou separados, os da praça Tiradentes ns. 83 e 85, com tres pavimentos cada. Abertos todos os dias das 11 ás 15 horas.
Acceitam-se propostas até ao dia 23 de março proximo, na secretaria da Ordem do Carmo, na rua do Carmo n. 46, sobrado, onde se prestam informações.
(7256)

CASA HADDOCK LOBO

Aluga-se uma estylo moderno, com jardim, seis quartos, tres salas e garage, á rua Professor Gabizo n. 92. Está aberta. Trata-se á rua Visconde Inhauma n. 48, 2º andar, com Tourinho. Telephone Norte 4526.
(Y 19964)

OCCASIÃO

Vendem-se tres magnificas pelles de tigre, proprias para tapetes. Avenida Rio Branco n. 117, 2º andar, sala 23.
(Y 21630)

CASA — SANTA THEREZA

Aluga-se magnifica casa com 2 boas salas, 3 bellos quartos, lindo jardim, grande terraço com vista para a bahia. Falar á rua do Rosario 71, com David.
(Y 23065)

Forno para padaria — Vende-se

Com toda ferragem pertencente ao mesmo. Tratar com o sr. Constantino, das 7 da manhã ás 4 da tarde, na antiga fabrica Giorelli & Cia, na praça da Republica n. 71.
(Y 22472)

PREDIOS

Aluga-se um bom predio assobradado, acabado de construir, tendo um bom armazem, na rua Tobias Barreto n. 10. Trata-se á rua do Lavradio, 66.
(Y 22525)

PHARMACIA

Compra-se uma de pequeno capital. Cartas para Manoel Cunto, Rua Marechal Floriano 48.
(Y 22558)

TECELONA

Precisa-se de boa para fabrica de meias. Telephone Central 3342.
(Y 22537)

GRATIFICAÇÃO DE 300$000

Perdeu-se hontem um Relogio de ouro marca Pateck Philippe, com uma corrente, no trajecto da rua 1º de Março, Estação da Cantareira, Barca ou em Nictheroy.
Pede-se a quem achou o favor de entregar á rua S. Pedro n. 63, (loja), que será gratificado com 300$000.
(Y 23098)

HYPOTHECA

Oscar Brum — Avenida Passos, 21, sobrado. Tel. Norte 5192, faz hypothecas em qualquer ponto do Rio.
(Y 10080)

TERRENOS

Vendem-se em lotes desde um conto de réis o metro de frente, no melhor ponto da Avenida Maracanã e rua Moraes e Silva. Informa-se com o Nilo pelo telephone Villa 6.100, ou rua Ibituruna n. 81.
(Y 22134)

CASA MOBILIADA

Traspassa-se os moveis e o contrato do sobrado da rua Carlos de Carvalho, 60, ricamente mobilado e com telephone. Trata-se das 12 ás 15 horas, no local.
(Y 10087)

PIANO PLEYEL

Vende-se um de cordas cruzadas e cepo de metal; está quasi novo; preço barato. Rua Affonso Penna, 89, c. 6.
(Y 22625)

PIANO PLEYEL

Vende-se um de tamanho alto, com boas vozes, quasi novo, motivo de viagem. — Rua da Prainha, 70.
(Y 22627)

Concertos de fogões e aquecedores a gaz

Concerta-se por mais estragado que estejam, e põe-se em estado novo, por preço baratissimo. Chamados pelo telephone Villa 1322. — Orçamentos gratis. Rua Haddock Lobo, 60.
(Y 22624)

EMPREGADO

Precisa-se de um rapaz de 15 a 17 annos para limpeza de escriptorio, recados e outros serviços. Exigem-se referencias. Dirigir-se á rua Santa Luzia, 182, das 9 ás 11 horas da manhã.
(Y 21726)

Correntista

Precisa-se de um que disponha de algumas horas para escripturar os livros contas correntes e borrador. Cartas para a caixa postal 1458, Rio.
(3930)

Escriptorios

Alugam-se espaçosos a preço modico. Rua Primeiro de Março n. 20, proximo a Ouvidor.
(Y 21134)

Viajante

Precisa-se para o Estado de S. Paulo, de dois que já trabalhem para casa do Rio. Cartas a Gomes — Rua Senador Pompeu, 50.
(Y 22630)

Confortavel apartamento

Aluga-se a casal ou pequena familia de absoluto respeito e alto tratamento, com ou sem mobilia, composto de sala de visitas e jantar, dois dormitorios, installação sanitaria completa e independente. Menú escolhido pelo inquilino e servido no apartamento. Vinte minutos da cidade. Exigem-se e dão-se referencias. Tel. B. M. 1371.
(Y 22120)

MACHINA DE ESCREVER

Deseja comprar uma? Aproveite a liquidação que se está fazendo só este mez, das melhores marcas, aos preços de 100$ até 450$000, na rua Evaristo da Veiga, 169.
(Y 19921)

CASAS ASSOBRADADAS Nictheroy

Vendem-se ou alugam-se uma ou duas ainda não habitadas, proximo da praia. Trata-se á rua Capitão-Mór n. 72.
(Y 21488)

QUER UMA CHACARA?

A 200$000, em prestações de 20$, vendem-se esplendidas, em Campo Grande, servidas por bonde electrico e auto. Rosario, 160, sobrado.
(Y 21631)

SENHORAS

Tendes cabellos superfluos no rosto, braços, testa, etc? Ouvi então nosso conselho. Usae o maravilhoso producto de invento americano, Depilina Sarah, pois assegurar-vos-á completa efficacia. E' de facil applicação e de effeito instantaneo. Ao contrario de todos os depilatorios que só fazem o effeito de uma navalha, Depilina Sarah extráe os cabellos com as raizes. Em forma de cêra, não derrama nem cheira mal. Devolveremos a importancia, caso não produza o resultado desejado.
Depositarios: Antonio A. Perpetuo & C., 151, rua do Rosario. Norte 6872. Caixa Postal, 1122, Rio de Janeiro. Um tubo 20$000. Pelo correio, 21$. (Qualquer informação de sigillo que necessitardes, podeis pedir á Mme. E. Haris, enviando cartas ao nosso cuidado.
(1848)

As pessoas idosas ou não

que têm a bexiga preguiçosa e cuja urina se decompõe facilmente devido á retenção, encontram, na UROFORMINA DE GIFFONI, um verdadeiro especifico, porque ella não só facilita e augmenta a DIURESE, como desinfecta a BEXIGA e a URINA, evitando a fermentação desta e a infecção do organismo pelos productos dessa decomposição. Numerosos attestados dos mais notaveis clinicos provam a sua efficiencia. Encontra-se nas boas drogarias e pharmacias da Capital e dos Estados, e no deposito: DROGARIA GIFFONI — Rua Primeiro de Março n. 17 — RIO DE JANEIRO. (8709)

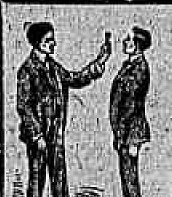

GRATIS — Si quer ser feliz em emprego, em negocios e em amizade, gozar saude, educar a vontade, augmentar a memoria, a lucidez de espirito e o vigor physico e viril; agir pelo pensamento á distancia, livrar-se das influencias estranhas e dominal-as, vencer as difficuldades da vida e alcançar a felicidade e a paz; peça já o MENSAGEIRO DA FORTUNA. Dá-se em mão ou manda-se pelo Correio, gratis, a quem enviar este annuncio ou citar o nome deste jornal. Só para adultos e não analphabetos.
Escreva para ARISTOTELES ITALIA, á CAIXA POSTAL 604, Secção C — (Rua Buenos Aires, 335) Rio. Mande-nos o nome e endereço escriptos com clareza, hoje mesmo.
(Y 21713)

DESCASCADOR E POLIDOR COMBINADOS «FOSTER» para arroz

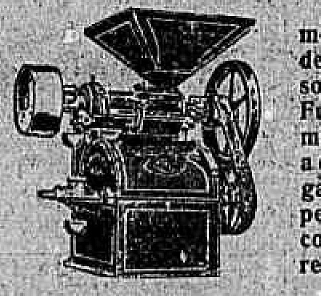

A experiencia tem demonstrado a superioridade das machinas "Foster" sobre suas congeneres. Funccionam automaticamente, com perfeição admiravel, diminuindo gastos com reducção de pessoal e occupando pouco espaço, motivo de serem as preferidas.

TEMOS PARA PROMPTA ENTREGA:
N. 3 para 10—15 saccos de arroz limpo por dia.
N. 7 para 25—30 saccos de arroz limpo por dia.
N. 1 para 30—40 saccos de arroz limpo por dia.

Peçam preços e outras informações á
SOCIEDADE
Knowles & Foster
PARA O BRASIL LTDA.
Av. Rio Branco, 18 — Rio de Janeiro
Largo de S. Bento, 12 — São Paulo.
(3030)

A PREGUIÇA, MOLEZA, DESANIMO

A preguiça, moleza, desanimo, a falta de memoria, aversão ao trabalho, calor no rosto, vista escura, enxaquecas, não são mais que effeitos da doença do apparelho digestivo, estomago, figado e intestinos, curando a causa e, sobretudo, evacuando diariamente desapparecerão todos esses incommodos.
As "PILLULAS DO ABBADE MOSS" contém o que se precisa para recobrar a saude e o bem estar. Em todas as pharmacias e drogarias.
(6117)

Casa mobilada

Aluga-se uma á rua Copacabana, entre os postos de banho 5 e 6, a familia de tratamento, por seis mezes ou mais, conforme combinação. Tratar pelo telephone Norte 1718, com Frei [illegible]
(Y 21621)

CABINES PARA A EUROPA PELO VAPOR "CONTE VERDE"

Cedem-se duas optimas, de luxo, com 5 e 6 passagens para Genova. Urgente. — Rua Uruguayana, 104, 3º andar, com Mlle. Carmen.
(Y 23073)

CASA — LARANJEIRAS

Vende-se neste bairro. — Informações á rua Moura Brasil n. 56. — (Laranjeiras).
(Y 22291)

Sala de frente

Aluga-se uma ricamente mobilada para pessoa de tratamento. Rua Paissandú [illegible] Russell, 48.
(Y 22648)

SAPATARIA União
JOSÉ NIGRO & CIA.
Rua Marechal Floriano 214
TEL. NORTE 5372
RIO DE JANEIRO
A mais barateira da Rua Larga
ARTIGOS DE RECLAME POPULAR
Borzeguins, pretos ou marrons, 37 a 44 . . 19$000
Sapatos, saltos de sola, para senhoras . . . 20$000
Sapatos Tennis de Borracha, P. Carnaval . . 9$000
De 10 pares para cima, faz-se abatimento.
GRANDE SORTIMENTO DE CALÇADOS FINOS.
Remette-se para o Interior. — Porte: 1$500.
(601)

ACTOS FUNEBRES

Creso Baptista Guimarães
(7º DIA)
A viuva Coutinho Pereira e filhos, penhorados agradecem aos amigos que acompanharam á ultima morada os restos mortaes de seu filho e irmão CRESO GUIMARÃES e convidam para a missa a celebrar-se amanhã, no altar-mór da egreja de São Francisco de Paula, ás 9 1/2 horas.
(Y 23136)

Custodio de Souza Pinto Filho
Custodio de Souza Pinto e sua familia agradecem a todos que assistiram á missa de setimo dia pelo repouso da alma de CUSTODIO DE SOUZA PINTO FILHO, e de novo convidam a todos os amigos e parentes para assistirem á missa de trigesimo dia que mandam celebrar amanhã, sabbado, 6 do corrente, ás 10 horas, na capella de Nossa Senhora da Victoria da egreja de S. Francisco de Paula.
(Y 22591)

Carminda de Menezes França Soares
Octavio França Soares e seus filhos Rubem e Lucy, mandam celebrar hoje, quarto anno do passamento de sua sempre saudosa esposa e mãe CARMINDA DE MENEZES FRANÇA SOARES, uma missa pelo repouso de sua alma, ás 9 horas, no altar-mór da egreja da Candelaria, convidando para esse acto todos os seus amigos e parentes. Agradecem.
(Y [illegible])

Fausta Xisto
(MISSA DE 7º DIA)
José Xisto e Maria Antonietta Xisto agradecem a todos que compartilharam com a immensa dôr do fallecimento de sua idolatrada mãe e avó FAUSTA XISTO e convidam seus parentes e todas as pessoas de suas amizades para a missa que será celebrada na capella de Nossa Senhora das Mercês, á rua 4 de Novembro, 77, ás 8 horas da manhã do dia 6 do corrente, estação de Ramos.
(Y 23131)

Coronel Miguel José Vaccani
(30º DIA)
A familia Vaccani commemorando o trigesimo dia do passamento do seu inesquecivel e saudoso chefe manda rezar hoje, sexta-feira, 5 do corrente, ás 10 1/2 horas, no altar-mór da egreja de S. Francisco de Paula, missa em intenção á sua alma bonissima, convidando para ella todos os seus parentes e amigos.
(Y 23127)

Commendador Antonio dos Santos Carvalho
Sua familia faz celebrar missa do oitavo anniversario, no dia 8 do corrente, segunda-feira, ás 9 1/2 horas, na egreja de S. Francisco de Paula.
(Y 23091)

Luiza Ferreira
(VIUVA MARECHAL ROBERTO FERREIRA)
Major Octavio Ferreira e familia, Oswaldo Ferreira, dr. Oscar Ferreira, tenente Djalma Ferreira e familia, dr. Salvador Frões e familia, Maria da Gloria Ferreira e irmãos, agradecem a todas as pessoas que compareceram ao enterro de sua pranteada mãe, sogra e avó LUIZA FERREIRA, e de novo convidam para assistirem á missa de setimo dia que mandam celebrar na egreja da Candelaria, amanhã, sabbado, 6 do corrente, ás 9 horas, pelo seu eterno descanso, antecipando os seus agradecimentos.
(Y 23070)

D. Maria Izabel Marques Lisboa
Joaquim Marques Lisboa, Henrique e Paulo Marques Lisboa e suas familias, Léon Robichez e sua familia e a familia Marques Lisboa convidam os seus parentes e amigos a assistirem á missa de setimo dia que, por alma de sua tia e prima D. IZABEL MARQUES LISBOA, mandam rezar amanhã, sabbado, 6 do corrente, ás 9 horas, na egreja de Nossa Senhora do Carmo, á rua Primeiro de Março.
(Y 23080)

Aura Watson Marques
(7º DIA)
Eduardo Walter Watson, senhora e filhos convidam familia, parentes e amigos de sua querida e inesquecivel irmã, cunhada, madrinha e tia AURA WATSON MARQUES, para assistirem á missa que por sua alma mandam celebrar amanhã, sabbado, 6 do corrente, ás 9 horas, no altar-mór da egreja de São Francisco de Paula, antecipando seus agradecimentos aos que comparecerem a este acto de fé.
(Y 231[illegible])

Manoel José Pereira Leite
Pereira Leite & Sampaio, gratos a todas as pessoas que se dignaram acompanhar os restos mortaes de seu inesquecivel socio e amigo MANOEL JOSÉ PEREIRA LEITE, agradecem penhorados, e de novo os convidam para assistirem á missa de setimo dia que por sua alma será rezada amanhã, sabbado, 6 do corrente, ás 9 1/2 horas, na egreja de Nossa Senhora do Bom Jesus.
(Y 211[illegible])

Manoel José Pereira Leite
Alberto Pereira Leite, Julia Pereira Leite, Anna Pereira Leite, Lauriana Leite Alves, Ernesto Alves, Paulo Agostinho Pereira Leite, Gustavo Pereira Leite, agradecem penhorados a todas as pessoas que acompanharam á ultima morada os restos mortaes de seu querido e sempre lembrado pae, tio, avô e sogro MANOEL JOSÉ PEREIRA LEITE e novamente os convidam a assistir á missa de setimo dia que em sua memoria será rezada amanhã, sabbado, 6 do corrente, ás 9 1/2 horas, na egreja de N. Senhora do Bom Jesus.
(Y 211[illegible])

Aura Watson Marques
(AGRADECIMENTO)
O capitão tenente Annibal Coutinho Marques, as familias Watson e Marques, profundamente reconhecidos aos parentes e amigos que prestaram a ultima homenagem á sua muito querida AURA WATSON MARQUES, agradecem a todos penhoradamente.
(Y 230[illegible])

Acção de graças
A. Corrêa Villaça & Cia., seus auxiliares e filhos agradecem ás pessoas que foram visitar seu chefe o sr. ALFREDO CORRÊA VILLAÇA, no Sanatorio Rio Comprido, e convidam para assistirem á missa em acção de graças, amanhã, sabbado, 6 do corrente, ás 9 horas, que mandam celebrar no altar-mór da egreja de Santa Anna, pelo seu completo restabelecimento.
(Y 217[illegible])

José Pedro da Silva Camacho
A familia manda celebrar a missa de setimo dia amanhã, sabbado, 6 do corrente, na egreja do Sacramento, ás [illegible] horas da manhã. Desde já agradecem.
(Y 23[illegible])

Manoel Marques Carvalho Alvim
A familia do fallecido MANOEL MARQUES CARVALHO ALVIM, agradece a todos aquelles que acompanharam o enterro do seu prezado chefe e convida para a missa do 7º dia, que será celebrada no altar-mór da egreja de Nossa Senhora do Carmo, hoje, sexta-feira, 5 do corrente, ás 9 horas. Por este acto de religião, antecipadamente agradece.
(Y 230[illegible])

FLORICULTURA BARBACENA
Corôas e Palmas de flôres naturaes por preços modicos. Assembléa, 113. T. 1837, C.
(63[illegible])

Corôas de Biscuit
COMPREM SO' "BISCUIT"
São as mais distinctas, mais duraveis as preferidas pelas pessoas de bom gosto. Para todos os preços. Unica fabrica. Phone C. 893. ALVES FREIXO & COMP. Passeio, 62.
(63[illegible])

Predios modernos nos bairros mais saudaveis da zona urbana a prestações mensaes

Só restam seis dos vinte, ultimamente construidos pela COMPANHIA BRASILEIRA DE IMMOVEIS E CONSTRUCÇÕES. Empresa fundada ha 16 annos. Quem quizer adquirir a segurança do futuro de sua familia, peça hoje mesmo informações á AVENIDA RIO BRANCO N. 48 — loja.
(3860)

DR. RAUL PACHECO

Parteiro e gynecologista — Esplendidas installações para partos e cirurgia gynecologica; enfermeiras especialistas e apparelhagem unica no Brasil. Partos sem dôr, 540$000 (enfermaria) até 1:200$, com 10 dias de estadia, inclusive serviço medico e medicamentos. Serviço de isolamento para infectados. Tratamento do cancer do seio e utero por methodo pessoal.
Sanatorio Guanabara-Morro da Graça
BEIRA MAR 877
(6683)

CASA EM COPACABANA

Aluga-se mobilada a casa da rua Barroso 60, com amplas accommodações para familia de tratamento. Vêr e tratar na mesma.
(31[illegible])

A VIDA COMMERCIAL

CAMBIO

RIO

Hontem, este mercado foi aberto em condições estaveis, vigorando para o fornecimento de cambiaes as taxas de 7 17|64 e 7 9|32 d. e para a acquisição do papel particular as de 7 21|64 e 7 11|32 d.

No decorrer do dia, o mercado firmou-se, obtendo-se saques a 7 5|16 d. e colocação para as letras de cobertura a 7 3|8 d.

A' tarde, o mercado enfraqueceu, sendo cotado o bancario a 7 9|32 e 7 5|16 d. e o particular a 7 11|32 e 7 23|64 d.

O mercado fechou indeciso, com o Banco do Brasil sacando a 7 5|16 d. e os outros a 7 9|32 d.

As letras de cobertura achavam collocação a 7 11|32 d.

TABELLA DOS BANCOS

	A 90 d/v	
Londres	7 1/4 a (33$103)	7 5/10 (32$820)
Paris	$252 a	$255
Canadá	—	6$820
Nova York	6$770 a	6$820
	A' vista	
Londres	7 5/32 a (33$537)	7 7/32 (33$246)
Nova York	6$840 a	6$910
Paris	$254 a	$257
Italia	$274 a	$277
Portugal	$352 a	$357
Buenos Aires (peso papel)	2$770 a	2$840
Buenos Aires (peso ouro)	6$320 a	6$420
Suissa	1$320 a	1$331
Hespanha	$965 a	$975
Austria (por dez mil corôas)	$970 a	$980
Hollanda	2$745 a	2$780
Noruega	1$460	1$489
Belgica	$311 a	$314
Dinamarca	1$790	—
Syria	$257	—
Palestina	$257	—
Canadá	7$000 a	7$084
Chile	$860	—
Rumania	$034	—

Paris	$257 a	$260
Nova York	6$870 a	6$930
Italia	$277 a	$280
Suissa	1$330 a	1$335
Buenos Aires (peso papel)	2$800 a	2$820
Buenos Aires (peso ouro)	—	—
Allemanha	1$650 a	1$655
Belgica	$313 a	$315
Tcheco-Slovaquia	$205 a	$207
Hollanda	2$770 a	2$800
Hespanha	$980	—
Japão (yen)	3$200 a	3$220
Noruega	1$470 a	1$490
Suecia	1$860	—
Dinamarca	1$800	—
Montevidéo	7$080 a	7$090

CURSO OFFICIAL DO CAMBIO

	90 d/v	A' vista
S/Londres	7 9/32	7 7/32
" Italia	—	$276
" Paris	$253	$257
" Belgica	—	$312
" Allemanha	—	1$635
" Portugal	—	$358
" Hespanha	—	$972
" Suecia	—	1$837
" Suissa	—	1$322
" Syria	—	$257
" Palestina	—	$257
" Nova York	—	6$863
" Tcheco-Slovaquia	—	$203
" Buenos Aires (peso papel)	—	2$783
" Buenos Aires (peso ouro)	—	6$290
" Japão (yen)	—	3$180
" Hollanda	—	2$753
" Austria (por dez mil corôas)	—	$975
" Canadá	—	6$885
" Noruega	—	—
" Dinamarca	—	—

EXTREMAS

Bancaria	7 17/64 a	7 5/16
Caixa matriz	7 9/32 a	7 5/16

MOEDAS

MERCADO DE CAMBIO DE SANTOS

CAMBIOS ESTRANGEIROS

TELEGRAMMA FINANCIAL

STOCK EXHANGE DE LONDRES

CAFÉ

(Rio)

Pauta — 2$580.

Entradas em 3:

	Saccas	
E. F. Leopoldina	5.192	
Maritima	3	
Alfredo Maia	—	
Cabotagem	3.642	
Total	8.837	
Idem o anno passado		6.251
Desde 1º		22.695
Média		7.565
Desde 1º de julho		3.207.645
Média		13.307
Idem o anno passado		2.707.326

Embarques em 3:

E. Unidos	1.000	
Europa	6.690	
Cabo	—	
Pacifico	—	
Rio da Prata	850	
Cabotagem	375	
Total	8.915	
Idem o anno passado		2.474
Desde 1º		20.172
Desde 1º de julho		3.937.293
Idem o anno passado		2.589.943
Existencia em 4		257.063
Idem o anno passado		226.553

Imposto mineiro — valor do 1$000 ouro, de 1 a 7 do corrente, 3$730.

Hontem este mercado foi aberto em condições de firmeza, mas sem procura de interesse e com regular numero de lotes na taboa.

Nas primeiras horas foram apuradas vendas de 3.800 saccas, na base de 37$500 por arroba, pelo typo 7.

A' tarde foram registrados negocios de mais 3.118 saccas, ao mesmo preço, fechando o mercado inalterado.

COTAÇÕES

Typo 3	40$700
Typo 4	39$900
Typo 5	39$100
Typo 6	38$300
Typo 7	37$500
Typo 8	36$700

MOVIMENTO DO CAFE' A TERMO

PRIMEIRA BOLSA

Dezembro ... 90|9 92|6

Mercado apenas estavel.

Baixa de 10 1|2 a 1|9.

SANTOS, 4.

Mercado: hoje, calmo; anterior, nominal; mesmo dia no anno passado, calmo.

N. 4, disponivel, por 10 kilos: hoje, 27$000; anterior, n|cotado; mesmo dia no anno passado, 40$000.

N. 7, disponivel, por 10 kilos: hoje, 25$000; anterior, n|cotado; mesmo dia no anno passado, 38$000.

Entradas até ás 2 horas: hoje, 36.371 saccas; anterior, 36.304 saccas; mesmo dia no anno passado, 29.784 saccas.

Existencia: hoje, 1.278.201 saccas; anterior, 1.273.944 saccas; mesmo dia no anno passado, 1.805.879 saccas.

Saidas:

	Saccas
Para os Estados Unidos	17.765
Para a Europa	13.849
Por cabotagem	500
Total	32.114

SANTOS, 4.

Fechamento.

	Hoje	Anterior
Café typo 4 para entrega em março	28$150	27$400
Café typo 4 para entrega em abril	28$000	27$600
Café typo 4 para entrega em maio	27$925	27$650
Vendas do dia	16.000	20.000
Estado do mercado	Estavel	Firme

S. PAULO, 4 (meio-dia).

Entradas de café:

Em Jundiahy, pela Estrada Paulista: hoje, 23.000 saccas; dia anterior, 21.000 saccas; mesmo dia no anno passado, 18.000 saccas.

Em S. Paulo, pela Estrada Sorocabana, etc.: hoje, 28.000 saccas; dia anterior, 17.000 saccas; mesmo dia no anno passado, 21.000 saccas.

JUNDIAHY, 4.

Meio-dia até 5 p.m.:

Café recebido pela Estrada Paulista com destino a S. Paulo: hoje, nada; dia anterior, nada; mesmo dia no anno passado, nada.

Café recebido pela Estrada Paulista com destino a Santos: hoje, 23.000 saccas; dia anterior, 21.000 saccas; mesmo dia no anno passado, 18.000 saccas.

EMBARQUES DE CAFE'

Em 4 de março de 1926.

HAVRE, 4.

Abertura:

	Hoje	Fechamento anterior
Café para entrega em maio	638	635 ½
Café para entrega em julho	617 ½	617
Café para entrega em setembro	598 ½	598
Café para entrega em dezembro	570 ½	570
Vendas	1.000	13.000

Mercado calmo.

Alta de 1|2 a 1 1|2 franco desde o fechamento anterior.

LONDRES, 3.

Fechamento:

Mezes:	Hoje	Anterior
Maio	95|—	96|—
Julho	92|10 ½	93|9
Setembro	91|—	92|3

Rocha Faria & C.

CUNHA NEVES & C.ª COMMISSARIOS De manteiga e outros artigos

Barboza, Albuquerque & Comp.

Successores de JOSE' JOAQUIM DE OLIVEIRA BARBOZA

Casa fundada em 1864

Endereço telegraphico — OLIBARBOZA

Rua do Rosario n. 101.

Caixa postal n. 622 — Rio de Janeiro

Cotações por 15 kilos:

	Americano	Côr
Typo 2	41$518	42$029
Typo 3	40$701	41$211
Typo 4	39$935	40$445
Typo 5	39$118	39$628
Typo 6	38$301	38$811
Typo 7	37$535	38$045
Typo 8	36$718	37$228

Sabino De Robertis, encarregado.

(6383)

ASSUCAR

(Rio)

Ainda hontem este mercado funccionou com os vendedores sustentando os preços anteriores, apezar da escassez de procura.

Verificaram-se entradas e entregas de pouca monta.

MOVIMENTO DO MERCADO

	Saccas
Stock anterior	232.103
Entradas:	
De Natal	800
Da Bahia	1.400
De Campos	2.000
De Sergipe	—
Da Parahyba	—
Total	4.200
Desde 1º	25.588
Saidas	5.371
Desde 1º	11.638
Stock hontem á tarde	230.932

COTAÇÕES

	Por 60 kilos
Crystaes	Nominal
Demeraras	Nominal
Mascavinhos cif.	54$000 a 58$000
Segundos jactos	— —
Terceiros jactos	48$000 a 49$000
Mascavos cif.	43$000 a 46$000
Terceiras sortes	— —

MOVIMENTO DO ASSUCAR A TERMO

Assucar do Brasil com 96 % de base para embarques futuros ... Nominal Nominal

Mercado apenas estavel.

Baixa de 4 1|2 d. desde o fechamento anterior.

NOVA YORK, 3.

Fechamento:

	Hoje	Fechamento anterior
Assucar para entrega em março	2.32	2.35
Assucar para entrega em maio	2.44	2.45
Assucar para entrega em julho	2.55	2.56
Assucar para entrega em setembro	2.66	2.67

Mercado apenas estavel.

Desde o fechamento anterior baixa de 1 a 3 pontos.

NOVA YORK, 4.

Abertura:

	Hoje	Fechamento anterior
Assucar para entrega em março	2.32	2.32
Assucar para entrega em maio	2.44	2.44
Assucar para entrega em julho	2.55	2.55
Assucar para entrega em setembro	2.65	2.66

Mercado: hoje, estavel; anterior, apenas estavel.

Desde o fechamento anterior baixa parcial de 1 ponto.

PERNAMBUCO, 4.

Amanhã

200:000$000

Loteria do Rio Grande do Sul

Jogam 13 mil bilhetes

VENDE-SE EM TODA A PARTE

Casa Rio Grande

AGENCIA GERAL DE LOTERIAS

PEREIRA & COELHOS

Rua da Assembléa, 74

(7353)

Bruto, seccos: hoje, inalterado; anterior, 7$300 a 7$500.

Entradas:

	Hoje	Anterior
Desde hontem, em saccas de 60 kilos	9.400	19.000
Desde 1 de setembro proximo passado, em saccas de 60 kilos	2.379.000	2.369.600
Exportação:		
Para o Rio de Janeiro saccas de 60 kilos	6.900	3.000
Para Santos saccas de 60 kilos	Nada	21.000
Para outros portos do sul do Brasil, saccas de 60 kilos	8.000	1.000
Para outros portos do norte do Brasil saccas de 60 kilos	—	—
Para a Europa, saccas de 60 kilos	—	—
Para os Estados Unidos, saccas de 60 kilos	—	—
Para o Rio da Prata, saccas de 60 kilos	Nada	1.000
Existencia em saccas de 60 kilos	379.700	374.900

La Porta & Cia.

Sorteios de automovel

Previnem aos seus distinctos amigos e freguezes que o 1º premio do sorteio realizado em 27 de Fevereiro, foi collocado em JUIZ DE FORA (Minas) por intermedio de seu agente naquella praça

Amanhã, 17º Sorteio

1º premio: Um automovel OLDSMOBILE, sport

2º premio: Um automovel FORD, 1926

3º premio: Um automovel FORD, 1926

1.600 outros premios

Rua Chile 25 e 21, 1º — Av. Rio Branco, 155

3904

ALGODÃO

(Rio)

Hontem o mercado deste producto funccionou em condições de estabilidade, com um movimento desenvolvido de entradas e pequeno de entregas.

MOVIMENTO DO MERCADO

COTAÇÕES

MOVIMENTO DO ALGODÃO A TERMO

pontos. Disponivel americano alta de 16 pontos. Preços mais altos. Mercado calmo.

Termo americano alta de 4 a 10 pontos. Melhorou depois da abertura, devido ás compras do estrangeiro.

LIVERPOOL, 4.

Fechamento:

Desde o fechamento anterior alta de 10 a 12 pontos.

LIVERPOOL, 4.

	Hoje	Anterior
Mercado	Estavel	Calmo
Pernambuco, Fair	10.27	10.11
Maceió, Fair	10.27	10.11
American Fully Middling	9.97	9.81
American Futures, para maio	9.44	9.34
American Futures, para julho	9.35	9.27
American Futures, para outubro	9.08	9.04
American Futures, para janeiro	9.01	8.96

Disponivel brasileiro alta de 16

PERNAMBUCO, 4 (meio-dia).

	Hoje	Anterior
Mercado	Calmo	Calmo
Preço por 15 ks.:		
Primeira sorte, vendedores	—	—
Primeira sorte, compradores	43$000	43$000
Entradas:		
Desde hontem, em saccas de 80 kilos	Nada	Nada
Desde 1º de setembro proximo passado, em saccas de 80 kilos	63.900	63.900
Existencia em saccas de 80 kilos	2.800	2.800

MOVIMENTO DA BOLSA

Hontem a Bolsa de Titulos funccionou muito activa e os negocios realizados foram desenvolvidos.

As apolices Uniformizadas, as Obrigações do Thesouro e as apolices Municipaes da Lyra ficaram firmes; as de Diversas Emissões, fracas; as acções do Banco do Brasil, sustentadas; os demais papeis, sem alteração digna de registro.

VENDAS

Apolices

Uniformizadas miudas, réis 700$, 2	620$000
Ditas de 1:000$, 2, 3, a	706$000
Ditas idem, 1, 2, 11, 4, 4, 3, a	710$000
Tecidos Alliança, 50, 107, a	165$000
Confiança Industrial, 7, a	198$000
America Fabril, 70, a	275$000
Predial e de Saneamento 25, a	950$000
Melhoramentos no Brasil, 50, a	90$000
Debentures:	
Industrial Mineira, 2, a	175$000
Docas de Santos, 50, 64, 7, 349, a	178$000

OFFERTAS

Apolices	Vend.	Comp.
Obrigações do Thesouro, 7 %	878$000	875$000
Ditas Porto-Viarias, 7 %	820$000	818$000

Debentures		
Docas de Santos	180$000	177$000
C. Brahma	—	980$000
Tecidos Alliança	—	165$000
Docas da Bahia	72$000	69$000
Cotonificio Gavea	—	195$000
Conf. Industrial	—	180$000
Bellas Artes	—	195$000
Prog. Industrial	—	182$000
Mercado	—	194$000
Fluminense Football Club	80$000	—

INFORMAÇÕES DIVERSAS

PAGAMENTOS ANNUNCIADOS

Dividendo:

Hoje — Companhia Segurança Industrial, 50$000.

Dia 5 — Companhia Internacional de Seguros, 8 %.

Juros:

Providencia Carmelitana Fluminense.

Dia 15 — Companhia Transporte e Carruagens.

Sociedade Anonyma Fabrica de Tecidos Esperança, 15$000.

Companhia Nacional de Tecidos São Francisco Xavier, 8 %.

Companhia Mercado Municipal do Rio de Janeiro, 9$000.

Companhia America Fabril.

Sociedade Anonyma White Martins, 12 %.

Sociedade Anonyma Rezende Industrial, 18$000.

Companhia Taubaté Industrial, réis 20$000.

Companhia de Calçado "Diniz", dividendo.

ASSEMBLÉAS CONVOCADAS

Empresa Força e Luz Santa Thereza, dia 5.

Companhia Segurança Industrial, dia 5, ás 3 horas da tarde.

Companhia Brasileira de Artefactos de Borracha, dia 5, á 1 hora da tarde.

Companhia de Seguros Garantia, dia 6, ás 2 horas da tarde.

Banco Constructor do Brasil, dia 6, á 1 hora da tarde.

Banco Fluminense, dia 6, á 1 hora da tarde.

Sociedade Anonyma Usina de Industrias Chimicas, dia 6, ás 2 horas da tarde.

Companhia Industrial do Itaquary, dia 6, á 1 hora da tarde.

Sociedade Anonyma Casa Wellisch, dia 6, ao meio-dia.

Companhia Tijuca, dia 8, ás 2 horas da tarde.

Companhia Energia Electrica Riograndense, dia 9, ás 2 horas da tarde.

Companhia Manufactora Fluminense, dia 9, á 1 hora da tarde.

Companhia Mineração de Imiopha, dia 11, ás 2 horas da tarde.

Companhia Continental de Seguros, dia 11, ás 3 horas da tarde.

Companhia Força e Luz de Porto Alegre, dia 11, ás 2 horas da tarde.

TRANSFERENCIAS SUSPENSAS

VENDAS JUDICIAES

CONCORRENCIAS ANNUNCIADAS

REUNIÃO DE CREDORES

Preços colhidos no mercado do atacadista para o varejista

AGUARDENTE		Barris de 80 litros
Especial, por litro	—	1$500
Regular, por litro	—	1$300
AGUA SANITARIA		Por duzia
Especial	3$300 a	3$700
Superior	3$200 a	3$500
ALHOS		Por 100 cabeças
Estrangeiro, especial	—	6$000
Idem, regular	—	3$000
ALFAFA		Em fardo
Rio Grande, typo platino, por kilo	$340 a	$360
Argentina, por kilo	$360 a	$380
ALCOOL		Pipa de 480 litros
42 gráos, por litro	—	2$000
40 idem, por litro	—	1$900
36 idem, por litro	—	1$600
AMENDOIM		
Sacco de 25 kilos	28$000 a	31$000
ARROZ		Por sacco de 60 kilos
Brilhado, especial	78$000 a	82$000
Idem, superior	70$000 a	72$000
Agulha, especial	74$000 a	78$000
Idem, superior	70$000 a	72$000
Bom	62$000 a	66$000
Regular	56$000 a	58$000
Baixo	50$000 a	54$000
AZEITE		Caixa com 40 latas
Portuguez, por kilo	5$500 a	5$800
Hespanhol, idem	4$000 a	4$500
Italiano, idem	4$200 a	4$500
Nacional, idem	3$100 a	4$000
AZEITONAS		Barris de 20 kilos
Hespanholas, por kilo	—	2$400
Portuguezas, lata, por kilo	—	1$900
Idem, lata de 2 kilos	—	10$000
BANHA		Caixa
De Porto Alegre, lata de 20 kilos	215$000 a	230$000
Idem, de 2 kilos	220$000 a	230$000
De Itajahy, lata de 20 kilos	225$000 a	235$000
BATATAS		
Franceza, caixa de 28 kilos	24$000 a	25$000
Paraná, idem, de 30 kilos, por kilo	$450 a	$550
Mineira, idem, por kilo	$400 a	$550
Therezopolis	—	$600
BACALHÁO		Caixa
Noruega, typo portuguez	130$000 a	145$000

Chamamos a attenção dos nossos leitores do interior para os preços correntes do "Correio da Manhã" que são diariamente rubricados.

... Irmãos & C., dia 6, á 1 hora da tarde.
Concordata preventiva de José L. de Carvalho, dia 8, á 1 hora da tarde.
Fallencia de M. A. Mello Rego, dia 10, á 1 hora da tarde.
Fallencia de M. Gonçalves, dia 10, á 1 hora da tarde.
Fallencia de Palmyra Bragazai, dia 12, á 1 hora da tarde.
Concordata de Maria Marques & C., dia 10, á 1 hora da tarde.

4ª VARA CIVIL

Fallencia de Manoel José Pires, dia 8, á 1 hora da tarde.

6ª VARA

Fallencia de J. Almeida Cardoso & C., dia 8, á 1 hora da tarde.
Fallencia de Florita & C., dia 9, á 1 hora da tarde.

A INCIDENCIA DO IMPOSTO DO SELLO SOBRE AS ALTERAÇÕES DOS CONTRATOS

O director da Recebedoria do Districto Federal proferiu a seguinte decisão:

"Lopes, Duran & Rodrigues consultam sobre a incidencia do sello em uma alteração de contrato de sociedade.

"A sociedade commercial foi organizada com o fundo de capital na importancia de 60:000$," assim constituido:

Pelo socio A, 30:000$; pelo socio B, 15:000$; pelo socio C, 15:000$, no total de 60:000$000.

Sobre esse fundo de capital foi pago o sello respectivo, na importancia de 120$000.

Agora, com a referida alteração de contrato, se retira o socio C, levantando o seu capital de 15:000$ e mais 500$ de lucros.

Os demais socios — A e B — continuam com a sociedade, com o mesmo contrato, completando o capital de 60:000$, desfalcado com a quota retirada de 15:000$ do socio C.

Pergunta-se: Nessa alteração, sobre que importancia deve recair o sello proporcional?

O caso encontra solução no proprio decreto n. 14.339, de 1 de setembro de 1920, art. 13, n. 10, que diz, textualmente: Nas alterações deve o sello ser pago sobre as importancias retiradas ou a do augmento do capital, se houver.

Assim, na hypothese, o sello deve ser pago sobre 15:500$ ou sejam 32$000.

AS DUPLICATAS CONTRA AS COMPANHIAS DE SEGUROS

Na consulta da firma Arieta & C., sobre se deve emittir duplicatas contra as companhias de seguros — na emissão de facturas para a cobertura de roubos de mercadorias — ou se deve considerar-a como simples venda á vista, embora o pagamento se effectue um ou dois mezes depois, o director da Recebedoria Federal proferiu o seguinte despacho:

"E' jurisprudencia pacifica do Thesouro que o imposto a que se refere o decreto n. 16.275 A, de 22 de maio de 1923, só é devido quando haja "venda mercantil", cujo conceito se acha estabelecido no artigo 191 do Codigo Commercial.

Este dispositivo deve, entretanto, ser entendido, de accôrdo com o art. 19 do Regulamento n. 737, de 25 de novembro de 1850, que define o que seja "mercancia" — conforme claramente resolveu o Ministerio da Fazenda, consta do "Diario Official" de 15 de dezembro de 1923, em relação a uma consulta da Associação Commercial de Minas.

No caso, trata-se de uma questão de seguros, e ha a investigar se ella póde ser attingida pelo tributo.

Embora o contrato de seguro tenha o fim de uma indemnização, "prestatio damni non lucri", elle é sempre commercial para o segurador, e o Regulamento 737, cit., no paragrapho 4º do art. 19, expressamente considera "mercancia" o seguro maritimo. E quanto ... que incida o imposto, na hypothese da consulta, conforme a decisão da Fazenda acima citada, que, aliás, homologou a desta directoria, proferida sobre consulta da Associação Commercial Suburbana e publicada no "Diario Official" de 22 de junho de 1925.

Quanto á necessidade da emissão da duplicata, pelo commerciante, ella existe, desde que o pagamento se não faça nas condições estabelecidas em qualquer das alineas 1 a 4, do paragrapho 1º do art. 17 da lei n. 4.984, de 31 de dezembro de 1925."

A COLOMBIA E O SEU ALGODÃO

Foi presentemente apresentado ao Congresso colombiano um projecto autorizando o governo a contratar, no extrangeiro, o serviço de especialistas para promoverem a cultura do algodão. Para esse fim foi destinada uma verba especial. Outras verbas são destinadas ao custeio do aprendizado das questões agricolas.

Desse programma constam commissões que têm por fim fazer com que os jovens colombianos possam estudar agricultura no estrangeiro.

MERCADO DO FUMO, NA BAHIA

O mercado de fumo, durante o anno passado foi bastante movimentado. Exportaram-se 453.505 fardos, ficando nos trapiches 81.324.

Os maiores importadores desse producto foram: Amsterdam, 205.555 fardos; Hollanda, 102.867; Argentina, 161.931; França, 19.181; para diversos paizes, 21.000 fardos.

Durante os mezes do anno de 1925, a saida desse producto para os portos estrangeiros obedeceu á seguinte ordem:

Janeiro, 8.770 fardos; fevereiro, 6.881; março, 40.385; abril, 28.852; maio, 49.079; junho, 44.444; julho, 52.743; agosto, 60.877; setembro, 46.280; outubro, 44.461; novembro, 31.893, e dezembro, 31.288.

Os exportadores foram: Luiz Barreto Filho & C., 53.410 fardos; Compagnie Generale des Tabacs, 45.239; Companhia Commercial Owerbeck, 41.736; Tudo Irmão & C., 35.171; Balalai & C., 2.337; Behrma & C., 10.209; Epiphanio Souza & C., 17.791, e J. Barreto Araujo & C., 15.115.

OS NEGOCIOS COM O SEBO

A exportação de sebo augmentou muito no anno passado, pois de janeiro a outubro attingiu a 6.640 toneladas, contra, nos mesmos mezes, 3.516 em 1924, 11.999 em 1923, 2.287 em 1922 e 4.586 em 1921.

Vê-se, assim, que, se o movimento não alcançou as cifras de 1923, ultrapassou as de todos os outros exercicios do quinquennio.

O valor correspondente elevou-se a 7.690 contos, contra 4.985 em 1924, 16.822 em 1923, 2.401 em 1922 e 3.916 em 1921.

Convertido em moeda ingleza esse movimento representa 182.000 libras em 1925, 121.000 em 1924, 383.000 em 1923, 72.000 em 1922 e 30.000 em 1921.

O valor médio, por tonelada, não revela, entretanto, alta de preços, pois foi de 1:158$ em 1925, contra 1:418$ em 1924, 1:400$ em 1923, 1:049$ em 1922 e 854$ em 1921.

Na Argentina, a exportação de sebo e gordura derretida foi de 177.800 toneladas em 1924, e 107.156 em 1923. Os maiores compradores foram o Reino Unido, Hollanda, França, Italia e Allemanha.

Titulos protestados

Primeiro Cartorio

Portador, A. Lazary Guedes; emittente, Antonio Monteiro — 200$000.

Portador, A. Lazary Guedes; emittente, Olympio Augusto Diniz; avalista, Marciano de Freitas — Réis 100$000.

Portador, A. Lazary Guedes; emittente, Williofores de Mattos — Réis 100$000.

Portadores, Wilson Jeans & C.; emittente, Orlando Baranna Tito; avalistas, A. P. Albuquerque & C. — Réis 417$400.

Portador, o Banco Metropolitano Brasileiro; emittentes, Neves Monteiro & C. — 1:223$375.

Portador, o British Bank of S. A.; dev., Fany Davidglige — 500$000.

Portador, o British Bank of S. A.; emittentes, Milton Cruz & C. — Réis 1:500$000.

Portador, Arnaldo Dias; emittentes, Tavares Silva & C. — 900$000.

Portador, o Banco do Brasil; devedores, Ivo & C. — 334$000.

Portador, o Banco do Brasil; devedor, Manoel Coelho — 669$600.

Segundo Cartorio

Portadores, J. Araujo & C., successores; emittente, A. S. Couto — 1:747$400.

Portador, o dr. Salvador Clemente de Carvalho; emittente, Viriato da Costa Braga; avalista, Antonio de Almeida Alentejano — 2:484$000.

Portador, K. Ili; devedores, Rocha & C. — 3:168$000.

Portador, Mario da Silva Nazareth, inventariante de Francisco Antunes Nazareth; emittente, Gastão Vaz Salleiro; avalistas, Vaz Salleiro & C., Raul Fernandes e dr. Octavio Pereirade Andrade — 3:750$000.

Portador, Vicente Antonio Pereira Gomes; emittente, Saturio Sant'Anna — 7:000$000.

Portadores, Moreira Fernandes & C.; devedor, Francisco Alves Barroso — 1:318$200.

Portador, o Banco Francez e Italiano; emittente, Eduardo Augusto Chaves — 500$000.

Portadores, Luzes & C.; devedor, Luiz de F. Guimarães Sobrinho — Dupl. de 1:324$250, pelo saldo de 1:251$430.

Portador, John Fied; devedor, Salomão Abdalla Braim — Dupl. de réis 1:558$500, pelo saldo de 458$500.

JUNTA COMMERCIAL

Sessão de 2 de Março de 1926.

CONTRATOS

De Julio P. Silva & C., firma composta do socio solidario, Julio Pereira da Silva e do socio commanditario Nabor de Queiros Paim, para o commercio de madeiras, etc., á rua José Vicente n. 32, com capital de réis 30:000$; prazo indeterminado.

De Portella & Gil, firma composta dos socios solidarios Antonio Ferreira Portella e Francisco Gil Rodrigues, para o commercio de tinturaria, á rua 24 de Maio n. 427, com capital de 20:000$; prazo indeterminado.

De Rodrigues, Campos & C., firma composta dos socios solidarios, Joaquim Alipio Rodrigues, Joaquim Pereira Campos e José Pereira, para o commercio de calçoeiro, Largo de São Domingos n. 18, com capital de réis 12:000$; prazo indeterminado.

De Quelhas, Alves & C., firma composta dos socios solidarios, Francisco Antonio Alves, José André Quelhas e José Ferreira Carneiro, para o commercio de transportes, á rua Affonso Cavalcante n. 33, com capital de réis 70:000$; prazo indeterminado.

De Silva, Ramos & C., firma composta dos socios solidarios, Alexandrino da Silva Ramos e do socio de industria, Manuel Antonio Ribeiro, para o commercio de refinação de assucar, á rua do Lavradio n. 152, com capital de 50:000$; prazo indeterminado.

De Terencio Leite & C., firma composta dos socios solidarios, Terencio Rosa Leite, José Paraizo Garcia, para o commercio de commissões, etc., á rua São Pedro n. 180, com capital de 100:000$; prazo indeterminado.

De Nacif, Filho & Bussade, firma composta dos socios solidarios, Francisco Nacif, Latuff Bussade e Farid Nacif, para o commercio de tecidos, á rua dos Andradas n. 163, com capital de 240:000$; prazo indeterminado.

De Falcão & Paiva, firma composta dos socios solidarios, Antonio Alipio Falcão e Bernardo Gomes de Paiva, para o commercio de alfaiataria, á rua Senador Euzebio n. 69, com capital de 10:000$; prazo indeterminado.

De Carranca, Oliveira & C., firma composta dos socios solidarios, Alberto da Cunha Porto Carracena, José Gomes de Oliveira e do socio commanditario, Custodia de Almeida Lopes Gomes, para o commercio de ferragens, etc., á rua da Carioca n. 25, com capital indeterminado.

De A. Sobreiro & C., firma composta dos socios solidarios, Ernani da Silva Carneiro e Albertino Antonio Sobreiro, para o commercio de estaleiro de construcção naval, á praia do Retiro Saudoso n. 2, com capital de réis 50:000$; prazo indeterminado.

De Cunha & Frade, firma composta dos socios solidarios, Alberto da Cunha e Manuel Nunes Frade, para o commercio de botequim, á rua Coronel Agostinho n. 5, com capital de reis 8:000$; prazo indeterminado.

De Marcello & Fernando, firma composta dos socios solidarios, Manuel de Marcella e Fernando Duarte Silva, para o commercio de officina de concertos em relogios, á rua do Rosario n. 160, com capital de 3:000$; prazo cinco annos.

De J. Gonçalves de Azevedo & Irmão, firma composta dos socios solidarios, Jeronymo Gonçalves de Azevedo, para o commercio de bombeiro hydraulico, á avenida 28 de Setembro n. 203, com capital de 10:000$; prazo indeterminado.

De J. Corradini & C., firma composta dos socios solidario, João Corradini e do socio commanditario, João Ribeiro Mendes, para o commercio de fabricação de cartonagem, á rua Silva Jadim ns. 37 e 39, com capital de 1:000$; prazo cinco annos.

De Alfredo Gonçalves & C., firma composta dos socios solidarios, João Pereira Lopes e Alfredo Edmundo Gonçalves, para o commercio de papelaria, etc., á rua da Quitanda n. 8, com capital de 30:000$; prazo indeterminado.

De C. Tenorio & Mello, firma composta dos socios solidarios, Cicero Tenorio de Albuquerque e Emygdio Pereira de Mello, para o commercio de alfaiataria, á rua Buenos Aires n. 168, com capital de 4:000$; prazo indeterminado.

De Cardoso & Motta, firma composta dos socios solidarios, José Leandro Cardoso e Alvaro da Silveira Motta, para o commercio de transportes, á rua da Quitanda n. 100, com capital de 45:000$; prazo indeterminado.

De Freitas, Sá & C., firma composta dos socios solidarios, Guilherme Freitas, Paulo de Sá e do socio commanditario, Theotonio Sá, para o commercio de ferragens, etc., á rua Visconde de Inhauma n. 53, com capital de 100:000$; prazo até 1931.

De Faria & Marques Limitada, firma composta dos socios solidarios, Antonio Faria da Silva, e Alfredo Marques Felix, para o commercio de botequim, á rua Pharoux n. 2, com capital de 20:000$; prazo indeterminado.

De Guerreiro & C., firma composta dos socios solidarios, João Gaspar da Fonseca, Alberto Carlos Guerreiro Lima e do commanditario, Muller & C., para o commercio de textix, á rua dos Ourives n. 92, com capital de 600:000$; prazo indeterminado.

De Gonçalves & Martins, firma composta dos socios solidarios, José da Silva Gonçalves e Augusto Martins, para o commercio de botequim, á rua General Caldwell n. 324, com capital de 45:000$; prazo indeterminado.

De P. Ribeiro & C., firma composta dos socios solidarios, Marcos de Paiva Reis e Paulino da Silva Ribeiro, para o commercio de carpintaria, etc., á rua Senador Pompeu n. 26, com capital de 9:000$; prazo indeterminado.

De Lindolpho Guimarães & C., firma composta dos socios solidarios, Lindolpho Guimarães, Arlindo Pereira de Almeida, e José Palhares Horta, para o commercio de café, com capital de 30:000$; prazo indeterminado.

De Levy, Gomes & C., firma composta dos socios solidarios, Manuel Gomes Moreira, Georges Levy e André Levy, para o commercio de emprestar dinheiro sob objectos de ouro, etc., á travessa do Rosario n. 13, com capital de 150:000$; prazo indeterminado.

ALTERAÇÕES DE CONTRATOS

De Alfredo Moreira & C., o capital fica reduzido a 100:000$.

De Bernardes, Corrêa & Silva, retira-se o socio, José Maciel Bernardes recebendo a importancia de 34:051$400, continuando a sociedade com os demais socios.

De Gama Machado & C., alterando as clausulas terceira e quinta, do seu contrato social.

De Hugo Molinari & C., alterando as clausulas primeira e quinta, do seu contrato social.

De Marçal, Pires & Ferreira, o capital social fica elevado a 21:000$.

De Rodrigues Silvio & C., o capital social que era de 607:000$ passará a ser de 600:000$.

De Prista & C., retira-se o socio, Augusto Maciel Prista recebendo a importancia de 231:810$540, continuando a sociedade com os demais socios.

De J. Marcello & C., prorogando o prazo do seu contrato social.

De Augusto S. Pain & C., a firma social fica modificada para A. Pain & Martins.

De Raphael Cohen & C., retira-se o socio, Arthur Miranda recebendo a importancia de 200:000$, a firma social continúa com os demais socios.

De Custodio Costa & C., retira-se o socio, Custodio Costa & C., recebendo a importancia de 48:261$920, continuando a sociedade com os demais socios.

De H. Engelhard & C., a firma social fica modificada para E. Engelhar, Irmão & C.

DISTRATOS

De Dutra & C., retira-se o socio, dona Luiza Dutra recebendo a importancia de 3:000$, ficando o activo e passivo o socio, Nicoláo D'Agosto na importancia de 2:000$.

De D. Barbosa & C., retira-se o socio, Jeanne Janin nada recebendo, ficando com o activo e passivo o socio, David Barbosa Lago Mortzschn na importancia de 10:000$.

De Goldenberg & Pedrero, retira-se o socio, Angelo Pedrero recebendo a importancia de 39:868$300, ficando com o activo e passivo o socio, Alejandro Goldenberg na importancia de réis 44:170$650.

De Carneiro & Silva, retira-se o socio, Amaro de Souza Carneiro recebendo a importancia de 10:000$, ficando com o activo e passivo o socio, João Antonio da Silva, na importancia de 15:376$630.

De Jesus & Jarque, retira-se o socio, Fredrico Jarque Palacios recebendo a importancia de 75:000$, ficando com o activo e passivo o socio, Jesus Gonçalves Fidalgo na importancia de réis 150:000$.

De Almino Rocha & C., retira-se o socio, Francisco Fernandes de Aguiar recebendo a importancia de 13:000$, retirando-se tambem o socio, Almino Cavalcante Rocha nada recebendo.

De Olympio, Dantas & C., retira-se o socio, José Antonio Dantas recebendo a importancia de 31:295$, retirando-se eo socio, Vicente Alves de Oliveira recebendo a importancia de réis 11:215$600, ficando com o activo e passivo o socio, Olympio Manuel da Purificação na importancia de réis 43:427$200.

De França & Menezes, retira-se o socio, Arnaldo Augusto de Souza Menezes recebendo a importancia de réis 6:465$, ficando com o activo e passivo o socio, José França na importancia de 8:500$.

De Dain & Bernstein, retira-se o socio, Salomão Berenstein recebendo a importancia de 44:299$, ficando com o activo e passivo o socio, Simão Dain na importancia de 45:813$530.

DISTRATOS

De Faria & Marques, retiram-se os socios, Antonio Faria da Silva e Alfredo Marques Felix recebendo a importancia de 33:975$874.

De Maia, Oliveira & C., retira-se o socio, Aloysio de Oliveira Maia recebendo a importancia de 9:402$075, retirando-se tambem os socios, José Lopes de Oliveira recebendo a importancia de 11:659$275 e o socio, José Luiz Monteiro recebendo a importancia de 79:622$435, ficando com o activo e passivo o socio, João Gaspar da Fonseca na importancia de 89:000$.

De Santos & Accacio, retira-se o socio, Isaac dos Santos recebendo a importancia de 83:315$945, ficando com o activo e pasivo, o socio, Accacio Pereira Cardoso na importancia de réis 32:738$590.

De Moreira Guimarães, Lima & C., retiram-se os socios, Arthur da Rocha Lima e Antonio da Rocha Lima Filho nada recebendo ambos os socios, ficando com o activo e passivo o socio, João Fernandes Moreira Guimarães, na importancia de 44:685$216.

De Alexandre Figueiredo & C., retiram-se os socios, José Alexandrino dos Santos e Fructuoso Abreu recebendo cada um a importancia de 5:000$, ficando com o activo e passivo, o socio, João Alexandre de Figueiredo, na importancia de 10:000$.

FIRMAS INDIVIDUAES

De A. Pedroso de Lima, para o commercio de seccos e molhados, á rua Cachamby n. 135, com capital de réis 4:600$.

De Samuel Grossman, para o commercio de fabrica de boneca, etc., á rua General Camara n. 261, com capital de 30:000$.

De J. C. Simões Dias, para o commercio de alfaiataria, á rua do Cattete n. 23, com capital de 7:000$.

De M. J. Alves, para o commercio de madeiras, etc., á Estrada Nazareth n. 656, com capital de 17:000$.

De A. de Araujo, para o commercio de armarinho, á rua Theophilo Ottoni n. 170, com capital de 15:000$.

De Eugenio Ribeiro, o capital social fica elevado a 30:000$.

De José Dias Segundo, para o commercio de marcenaria, á rua Frei Caneca n. 72, com capital de 33:000$.

FEIRAS LIVRES

Preços maximos dos generos alimenticios e de primeira qualidade, nas feiras livres, no Districto Federal:

Aboboras, uma	$800 a	2$000
Alhos, 6 cabeças	—	$500
Arroz superior, kilo	—	1$100
Assucar refinado de 1ª kilo	—	1$250
Azeite fino, lata	5$000 a	6$000
Azeitonas pretas, lata	—	2$000
Azeitonas brancas lata	—	2$300
Banha, lata de 1 kilo	—	4$000
Bacalhão, kilo	—	2$200
Bananas maçã, duzia	—	$400
Bananas ouro, duzia	—	$400
Bananas prata, duzia	—	$400
Bananas da terra duzia	—	$800
Bananas de S. Thomé, duzia	—	$800
Bananina, lata	—	—
Batata doce, tampa	—	$500
Batata ingleza, kilo	—	$700
Bertalha, dois molhos	—	$100
Café moido, kilo	—	3$800
Camarão fresco, kilo	5$000 a	8$000
Camarão secco, kilo	—	4$800
Carne secca, kilo	—	2$500
Lombo de porco, salgado, kilo	—	3$200
Costellas de porco, salgadas, kilo	—	—
Cebolas, kilo	—	$600
Cenouras, molho	—	$400
Couve, dois molhos	—	$200
Farinha de mandioca, kilo	—	$600
Farinha de trigo, kilo	—	1$300
Fecula de batatas, pacote	—	1$100
Feijão preto, kilo	—	$600
Feijão manteiga, kilo	—	1$100
Feijão mulatinho, kilo	—	$600
Idem branco	—	$900
Feijão de côres, kilo	—	$800
Fubá de milho, kilo	—	$600
Fubarina, pacote	—	$500
Frangos grandes, um	2$800 a	3$000
Frangos regulares, um	—	—
Gallinhas superiores	—	5$000
Gallinhas regulares, 1	5$000	—
Goiabada, lata	—	2$500
Goiabada, pacote	—	2$600
Laranja selecta, duzia	—	$800
Laranja lima, duzia	—	$800
Leite fresco, litro	—	$600
Linguiça de 1ª kilo	—	5$000
Lombinho defumado, kilo	—	6$000
Linguiça, kilo	—	5$600
Lombinho de salmoura, kilo	—	—
Lentilhas, kilo	—	$700
Manteiga fresca, kilo	—	5$600
Marmelada, kilo	—	2$700
Marmelada, pacote	—	2$600
Massa de tomate, lata	1$000 a	1$600
Milho, kilo	—	—
Massa amarella, kilo	—	1$600
Massa branca kilo	—	1$300
Ovos frescos, duzia	—	3$400
Phosphoros, pacote	—	$800
Peixe fresco, diversos, kilo	$600 a	3$500
Palitos, caixa	—	$300
Queijos, typo prato, kilo	—	6$000
Queijos de Minas, kilo	—	4$500
Sabão especial, kilo	—	1$500
Sabão Virgem, kilo	—	$800
Nozes, duzia	—	1$500
Toucinho, kilo	—	2$800

MERCADO DE TRIGO

BUENOS AIRES, 3.

Fechamento:

	Hoje	Anterior
Para entrega em março	—	12.50
Para entrega em abril	12.75	12.80
Para entrega em maio	13.00	13.10
Para entrega em junho	13.20	—
Mercado	Accessivel	Estavel
Disponivel typo Barletta, para o Brasil	14.90	14.80
Chicago (dollar por Bushel):		
Para entrega em maio	1,59,87	1,58,50
Para entrega em julho	1,40,62	1,39,75

DIRECTORIA GERAL DA PROPRIEDADE INDUSTRIAL

Expediente do Director Geral

DIA 2 DE MARÇO:

International General Electric Company, Incorporated, The Chatwood Safe Company, Limite de Herbert Stanley Bruckshaw, Sir Charles Algernon Parsons, Salvador Longo, Garcia Guerrero & C., Almeida Cardoso & C., Martins, Guimarães & C., e Pignatari & Matarazzo (dois requerimentos). — Lavre-se o termo.

Telmo Monteiro de Escobar e Alberto Figueiredo Pimentel e Ramon Benito Alonso. — Dê-se certidão.

Rectificação:

Descripção da marca para que pediu registro a Companhia de Calçados Clark, destinada a artigos da classe 36 (deposito n. 4.347, de 17 de fevereiro de 1926).

Consista na denominação caracteristica BLACK vendo-se as letras JACK entre duas linhas parallelas.

A Companhia de Calçado Clark apresenta a referida marca em renovação ao registro effectuado na Junta Commercial do Estado de São Paulo, sob o n. 1.535 e depositado na Junta Commercial desta capital, em 9 de outubro de 1911, para distinguir calçados de sua industria e commercio, comprehendidos na classe 36.

(Repetido, por incorrecções, do *Diario Official* de 19 de fevereiro de 1926).

ALFANDEGA

MEZ DE MARÇO

Renda do dia 4:	
Em ouro	254:704$958
Em papel	253:396$050
Total	508:161$008
De 1 a 4 do corrente	1.330:797$102
Em egual periodo de 1925	114:707$903
Differença a maior em 1926	189:089$199

MOVIMENTO DO PORTO

ENTRADAS DO DIA 4

De Cardiff, vapor inglez "Whitegate"; á Leopoldina Railway.

De Buenos Aires e escs., vapor allemão "Cap Norte"; a Theodor Wille.

De Barry Dock, vapor inglez "Thististar"; a Wilson Sons.

De Porto Alegre e escs., vapor nacional "Commandante Alcidio"; á C. N. Lolyd Brasileiro.

De Fortaleza e escs., vapor nacional "Taquary"; á Pereira Carneiro.

De Bahia Blanca, vapor argentino "Fluminense", ao Moinho Fluminense.

De Camocim e escs., vapor nacional "Sergipe"; á C. N. Lolyd Brasileiro.

SAIDAS DO DIA 4

Para Trindade e escs., vapor inglez "Afghanistan".

Para Porto Alegre e escs., vapor nacional "Itaquera".

Para Buenos Aires e escs., vapor inglez "Andes".

Para Buenos Aires e escs., vapor sueco "Lima".

Para Stockolmo e escs., vapor sueco "Suecia".

Para Recife e escs., vapor nacional "Borborema".

Para Hamburgo e escs., vapor allemão "Cap Norte".

Para Itajahy e escs., vapor allemão "Santa Thereza".

Para Marselha e escs., vapor francez "Mendoza".

Para S. Francisco, vapor nacional "Ingá".

Para Bahia Blanca, vapor sueco "Graecia".

Para Belém e escs., vapor nacional "Itabira".

Para Rosario de Santa Fé e escs., vapor inglez "Cento".

Para Laguna e escs., vapor nacional "Erha".

Para Recife e escs., vapor nacional "Girasol".

MARITIMAS

VAPORES ESPERADOS

Belém e escs., "Manáos"	5
Rio Grande, "Itapoan"	5
Havre e escs., "Desirade"	5
S. Matheus e escs., "Penedo"	6
Portos do sul, "Campinas"	6
Montevidéo e escs., "Maranguape"	6
Portos do norte, "Recife"	7
Rio da Prata, "Voltaire"	7
Amsterdam e escs., "Orania"	7
Hamburgo e escs., "Monte Olivia"	7
Hamburgo e escs., "La Coruña"	7
Rio da Prata e escs., "Almanzora"	7
Swansea e escs., "Itaguassu"	7
Rio da Prata, "Principessa Giovanna"	7
Liverpool e escs., "Loreto"	8
Manáos e escs., "Baependy"	8
Laguna e escs., "Manoel Lourenço"	8
Portos do sul, "Providencia"	8
Rio da Prata, "Zeelandia"	9
Bremen e escs., "Sierra Ventana"	10
Hamburgo, "Danzig"	10
Nova York e escs., "Camamú"	10
Rio da Prata, "Nazario Sauro"	11
Portos do norte, "Victoria"	10
Rio da Prata, "Santos Maru"	10
Rio da Prata, "Ceylan"	11
Liverpool e escs., "Desna"	11
Nova York, "Pan America"	12
Bordeaux e escs., "Aurigny"	13
Rio da Prata, "Massilia"	13
Manáos e escs., "Affonso Penna"	13
Rio da Prata, "Conte Verde"	13
Southampton e escs., "Asturias"	13
Rio da Prata, "Formose"	14
Hamburgo e escs., "Poconé"	15
Rio da Prata, "Sierra Morena"	15
Londres e escs., "Highland Rover"	16
Portos do sul, "Rio Amazonas"	16
Rio da Prata, "Desecado"	17
Hamburgo, "Villagarcia"	17
Rio da Prata, "American Legion"	17
Rio da Prata, "Taormina"	17
Rio da Prata, "Andes"	18

VAPORES A SAIR

Colonia de Dois Rios, Dimantino	5
Rio da Prata e escs., "Desirade"	5
Recife e escs., "Itauba"	5
Belém e escs., "Bahia"	5
Rotterdam e escs., "Algorab"	5
S. Matheus e escs., "Penedo"	6
Rio Grande, "Itapoan"	6
Cabedello e escs., "Campinas"	7
Nova Orleans e escs., "Lages"	7
Manáos e escs., "Campos Salles"	7
Rio da Prata e escs., "Orania"	7
Rio da Prata e escs., "Monte Olivia"	7
Southampton e escs., "Almanzora"	7
Nova York e escs., "Voltaire"	7
Genova e escs., "Principessa Giovanna"	7
Porto Alegre e escs., "Abiapaba"	7
Porto Alegre e escs., "Ipanema"	8
Santos, "Recife"	8
Pelotas e escs., "Itaperuna"	8
Recife e escs., "Pyrineus"	9
Pará e escs., "Itapura"	8
Portos do Pacifico, "Loreto"	8
Amsterdam e escs., "Zeelandia"	9
Porto Alegre e escs., "Commandante Alcidio"	9
Ponta d'Areia e escs., "Iraty"	9
Montevidéo e escs., "Tabatinga"	10
Rio da Prata e escs., "Sierra Ventana"	10
Montevidéo e escs., "Victoria"	10
Penedo e escs., "Commandante Miranda"	10
Aracajú e escs., "Itapecy"	10
Hamburgo e escs., "Vigo"	10
Montevidéo e escs., "Baependy"	10
Iguape e escs., "Piraby"	10
Tutoya e escs., "Piauhy"	10
Japão e escs., "Santos Maru"	10
Rio da Prata e escs., "Desna"	11
Havre e escs., "Ceylan"	11
Genova e escs., "Nazario Sauro"	11
Laguna e escs., "Manoel Lourenço"	12
Florianopolis e escs., "Amarante"	12
Belém e escs., "Rodrigues Alves"	12
Rotterdam, "Poeldyk"	12
Rio da Prata, "Pan America"	12
Rio da Prata e escs., "Aurigny"	13
Bordeaux e escs., "Massilia"	13
Rio da Prata e escs., "Asturias"	13
Genova e escs., Conte Verde"	13
Havre e escs., "Fomose"	14
Laguna e escs., "Providencia"	15
Bremen e escs., "Sierra Morena"	15
Manáos e escs., "Jaguaribe"	15
Porto Alegre e escs., "Commandante Capella"	16
Rio da Prata e escs., "Highlan Rover"	16
Nova York, "American Legion"	17
Manáos e escs., "Maranguape"	17
Liverpool e escs., "Desecado"	17
Genova e escs., "Taormina"	17
Mossoró e escs., "Rio Amazonas"	18

UTERCOLINA
INFALLIVEL MEDICAMENTO PARA AS DOENÇAS DA MULHER
(1484)

AS ENXAQUECAS

As enxaquecas, dôres de estomago, vomitos, gazes, flatulencias, ancias, vertigens, são effeitos das doenças do estomago, figado e intestinos: curando essas doenças cessarão aquelles symptomas.

As "PILLULAS DO ABBADE MOSS" são o que ha de mais indicado para as enfermidades do estomago, figado e intestinos.

Em todas as pharmacias e drogarias. (6116)

Sapataria POPULAR
Rua Marechal Floriano, 34
Em frente á R. Uruguayana
PHONE N. 5631

APROVEITEM A OCCASIÃO CALÇADOS PARA TODO O PREÇO

Calçados finos para homens . . . 30$000
Borzeguins em chromo preto e marron . . . 22$000
O mesmo artigo em sapatos pretos e chocolate de 21$ a . . . 21$600

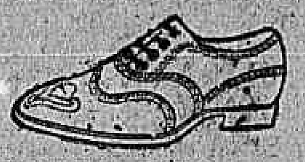

Sapatos em chrômo chocolate, preto e amarello . . . 31$000
Em borzeguins . . . 32$000
Pelo Correio mais 2$500

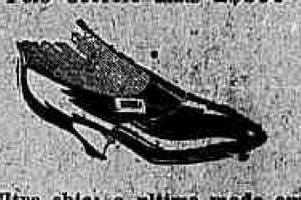

Ultra chic; a ultima moda em pellica envernizada, com linda fivella
32$000
Em camurça branca
33$000

Alpercatas de pellica envernizada, toda debruada
Ns. 18 a 26 . . . 8$000
Ns. 27 a 32 . . . 9$500
Ns. 33 a 40 . . . 11$000
Alpercatas em côres
Ns. 18 a 26 . . . 11$000
Ns. 27 a 32 . . . 13$000
Ns. 33 a 40 . . . 15$000
Pelo Correio mais 1$500
PREÇOS AO ALCANCE DE TODOS (3919)

MALAS
Valises, Pastas, Chapeleiras, a melhor e mais barateira no genero.
Rua Marechal Floriano ns. 10|12.
Prox. á Avenida. (3398)

Piano allemão
Vende-se um, de cordas cruzadas, cepo de metal, quasi novo, por viagem; rua Moraes e Valle 49, Lapa. (Y 22676)

PEÇAM CAFE' CAMARA O MAIS PURO. (2822)

Escriptorio
Optimo, quatro saccadas de frente, aluga-se. Rua da Carioca n. 20, (1º andar). (Y 22648)

MOTORES ELECTRICOS
Companhia Paulista de Material Electrico.
Rio de Janeiro.
Rua São José, 76. (2624)

Pensão Milton
Alugam-se quartos mobilados para familias distinctas. Rua Marquez de Abrantes, 26. (Y 22644)

FORTALECENDO
Restabelece todas as funcções o
Vinho Tonico Phosphatado das Tres Quinas Bittencourt.
111, R. Uruguayana, 111
Ap. D. G. S. P., n. 41, 17-6-909. (6375)

Livraria Alves
Livros collegiaes e academicos. — RUA DO OUVIDOR, 166. (6377)

Molestias das Senhoras
Corrimentos, perdas sanguineas, collicas, inflammações, tumores, Hemorrhoides.
Trata-se com o DR. CRISSIUMA FILHO, R. Rodrigo Silva, 7, ás 14 horas. — Tel. C. 5730) (1383)

Pensão Harding
22, Marquez de Abrantes; grande sala com saccadas, com ou sem quarto em communicação; banhos de mar. (Y 22649)

Garanta a felicidade do seu lar

Adquirindo um Lote de terreno na zona urbana, onde ha ainda facilidade de transporte. O pagamento a PRESTAÇÕES constitue uma economia forçada, e a valorização sempre crescente dos terrenos situados na zona urbana, é muito superior ao juro de qualquer banco ou ao lucro de qualquer negocio. Vá hoje mesmo ao escriptorio da Companhia Brasileira de Immoveis e Construcções que funcciona ha 16 annos, apoiada pela confiança da população desta cidade. Avenida Rio Branco n. 48 — Loja. (3866)

THEATRO RECREIO

Bilhetes para á revista "AS ENCANTADORAS" vendem-se na "LOCAÇÃO THEATRAL", no saguão do "Jornal do Brasil". — Tel. C. 3991 (Y. 18715)

Exclusivos Agentes no Brasil: Dental MFG. Co. Ouvidor 127. Em São Paulo: Jayme Teixeira. Rua 11 de Agosto 53. (3843)

FAZENDA

Vende-se no Municipio de Bananal, E. S. Paulo, uma bôa fazenda contendo . . . . . 7.647.280 metros quadrados, eguaes a 158 al: de 100x100 braças, ou sejam 316 al: paulistas ou 237 al: mineiros. Esta fazenda é servida pela E. F. O. de Minas, tendo parada e desvio a dois minutos da casa de residencia.
A fazenda está colonizada, tendo 45 colonos.
Casa de residencia com o conforto e mobilada, com telephone, etc.
Grande pedreira calcarea em exploração. Forno para queimar a pedra, olaria e jasidas de feldspatho.
30.000 pés de café de 6 a 7 annos, lavoura de canna, milho, fumo, etc., 15 al: mais ou menos, em capoeirões velho.
Clima e agua potavel de 1ª ordem. Animaes de sella e carroça, bois carreiros, carros de boi, carroça, etc.
Para mais informações dirigir-se á Carlos Porto — BANANAL, E. S. PAULO. (1909)

ATTENÇÃO

Vende-se uma fazenda no municipio de Sapucaia, com 330 alqueires de superiores terras, tendo ainda 150 alqueires em matta, sendo 100 em capoeiras e capoeirões e 50 em matta virgem, fertilissimas terras para café, milho, feijão, arroz, canna, batatas e mandioca. Tem 150 mil pés de café entre novos e velhos, cannaviaes bons machinismos para café, canna e mandioca, moinho para fubá, 3 taxos para fabricar assucar, alambique na capacidade de fabricar 1 pipa de aguardente por dia, colonizada com 35 familias e com as respectivas casas; a séde e mais dependencias são illuminadas a luz electrica; boa casa de morada confortavel, boa aguada, ceva, tulha, paiol e cocheira para animaes de sella, troly, ou tropa — sendo 5 de sella, 6 de tropa, 13 bois de carro, 5 vaccas leiteiras, 1 touro e bezerros, 20 porcos entre de ceva e pasto, pasto para 200 cabeças de gado, altitude de 450 metros acima do mar, clima saluberrimo, 1 troly e uma victoria, 2 carretões de madeira e pedra, 2 carros de bois, 1 carroça, 3 toneis, tudo livre e desembaraçado, com a derrota assignada por todos os confrontantes.
Para ver e tratar em S. José do Rio Preto, 5º districto do municipio de Petropolis, com o sr. Eugenio de Araujo. (Y 21667)

FAZENDA MIXTA

Para goso, commodidade e renda, negocio de occasião, peçam informações, descriminação com os Srs. HOPKINS, COUSER & HOPKINS.
Rua Municipal, 22
Rio de Janeiro. (3858)

QUARTO

Aluga-se um de frente, com tres janellas, bem mobilado, a um senhor do commercio. Rua Barão do Flamengo, 26. (Y 22437)

SITUAÇÃO

Vende-se com 12 1|2 alqueires de magnificas terras de cultura, pasto, e pomar, todo cercado, algum gado. Confortavel moradia mobilada, logar saudavel. Trata-se com o proprietario Queiroz, estação de Entre Rios. (Y 22410)

LEILÃO

MOVEIS E CASEMIRAS

Vende-se em leilão, sabbado, 6 do corrente, á 1 hora da tarde, á rua do Rosario n. 136, pelo leiloeiro Fabio, 150 córtes de casemiras de diversos padrões, moveis avulsos, salas de jantar, dormitorios, cofres de ferro, grupos para sala, secretarias, estantes para livros, tapetes, louças, crystaes, metaes, etc., tudo ao correr do martelo. (Y 23110)

Salas mobiladas

Em casa de familia de tratamento, á rua Benjamin Constant n. 30, alugam-se esplendidas salas ricamente mobiladas, com bôa pensão, a casaes de todo o respeito. (Y. 23002)

PROFESSORA

Moça diplomada por um dos primeiros collegios desta capital, acceita logar de professora em collegio ou casa particular. Só serve para residir onde leccionar. Informações: Telephone Norte 2967 — Só das 9 ás 11 horas. (Y 22564)

Fabrica de vassouras

Machinarios completos para fabricar 10 duzias por . . . . 5:000$000 e para 20 duzias diarias 6:500$000. Não depende de motor. Industria muito rendosa. Pequeno capital. Mandamos installar as machinas e ensinamos a fabricar no proprio local. Facilita-se o pagamento. Peçam catalogos. A. Moraes. Rua Tres Rios, 30-A — Caixa Postal 1884, São Paulo. (5765)

Casa em Ipanema

Aluga-se a casa da rua 20 de Novembro 342, mobilada, com jardim, garage e telephone. Póde ser vista de 2 ás 5. Tratar com o sr. Braga, da administração desta folha, — C. 37. (6496)

PROFESSORA

Senhora com longa pratica de ensino, lecciona portuguez, geographia, historia, desenho, pintura, trabalhos manuaes, francez e inglez pratica e theoricamente. Vae a casa dos alumnos. — Para chamados Ipanema 574. De manhã, das 7 ás 10 horas. De tarde, das 5 horas em deante. (Y 22409)

APPARTAMENTO

Senhor e senhora casados, sem filhos, e uma moça solteira, precisam de appartamento mobilado e com boa pensão em casa confortavel e bem situada, 10 a 15 minutos de bonde para o centro do commercio.
Exigem CASA DE FAMILIA DE FINO TRATAMENTO, muito asseio, preferindo que tenha garage. Cartas para este jornal a J. C., com informações e preços. (Y. 22382)

PREDIO

Aluga-se ou vende-se o bello predio de construcção caprichosa e solida da rua Rocha Fragoso n. 29, junto ao Boulevard, 5 amplos quartos, boas salas, hall, saguão, varanda e mais requisitos, para familia de tratamento; ver de 1 ás 5 horas da tarde e tratar pelo telephone Ipanema 864. (Y 22527)

OURO

Dentes e dentaduras postiças, cautelas do M. Soccorro, Brilhantes, pratas, platina, joias velhas, etc. Quem melhor paga é á rua da Carioca n. 23, sobrado, sala da frente. (Y 21721)

PETROPOLIS

Vendem-se dois predios: um grande para numerosa familia de tratamento á rua Buarque de Macedo n. 63, e outro pequeno, na rua do Palatinado n. 70. Para ver e tratar com o proprietario no predio da rua Buarque de Macedo n. 63. (Y 21687)

LOJA

Aluga-se uma para qualquer negocio, á rua da Passagem n. 166. Tratar na mesma. (Y 21683)

CONSULTORIO MEDICO

Installado. Aluga-se de 1 ás 3. R. Rodrigo Silva, 2, sobrado. Tratar no mesmo das 3 ás 5, com dr. Lima. (Y 22514)

FORD 1926 !

Entrega immediata? Só na nova agencia João Daré, á rua das Marrecas, 19, onde se acham tambem em exposição os afamados e sumptuosos automoveis "LINCOLN". (Y 22497)

CASA EM VILLA ISABEL

Vende-se uma com 2 salas, 2 quartos, cozinha e grande quintal; rua Torres Homem, 348. Trata-se na mesma. (Y 23003)

DENTISTA — F. Guerrieri

Consultorio luxuoso e modernissimo, Maximo conforto. Clinica indolor. Applicações de electricidade RAIOS VIOLETAS — IONTETHERAPIA. CINE IMPERIO, sala 71. (Y 22511)

PREDIO

O leiloeiro F. Salgado, venderá em leilão no dia 5 do corrente ás 5 horas da tarde, o predio da rua Barão de São Francisco n. 367, Villa Isabel. O predio acha-se desoccupado. (Y 21037)

FAZENDA MIXTA

Para goso, commodidade e renda, negocio de occasião, peçam informações, descriminação com os Srs. HOPKINS, CAUSER & HOKINS.
Rua Municipal, 22
Rio de Janeiro. (3858)

ALUGA-SE

O predio á rua Pedro Americo, 251, com duas salas, tres quartos, porão habitavel, commodos para creados em separado, banheiro, aquecedor, fogão a gaz, bom quintal e linda vista para o mar. Póde ser visto a qualquer hora e trata-se á rua Primeiro de Março n. 98. (Y 21688)

PREDIO NO CENTRO

Vende-se um grande com chacara, á rua do Riachuelo; informações com o sr. Mancio. Rua Chile n. 21, 2º andar. Telephone Central 2012. (Y 21680)

TELEPHONE

Cede-se um Beira Mar. — Tratar pelo apparelho Central 1167. (Y 21676)

Pensão Pasteur

AVENIDA PASTEUR N. 7, BOTAFOGO — TEL. SUL 1099
Boas accommodações para familias e cavalheiros de tratamento; proximo aos banhos de mar; fornece pensão para fóra. (Y 19792)

Cargas de accumuladores

Rua Gen. Pedra, 47 — N. 6354. (Y 21444)

CONSULTORIO MEDICO

Installado — ASSEMBLE'A, 61, sobrado. Das 10 ás 16 horas. (Y 19612)

Concertos e regulagens de Buick

Especialistas. — Gen. Pedra, 47. — N. 6354. (Y 21443)

AUTOMOVEL

Vende-se um Studebaker de cinco logares, quasi novo, por motivo da proxima retirada do dono para a Europa. Ver e tratar na Garage Bomfim. Rua Conde de Bomfim n. 513. Telephone Villa n. 5983. (Y 21680)

QUARTO

Precisa-se de um independente e com toda liberdade. Resposta neste jornal a P. A. T. (Y 22401)

HUMBERTO ANTUNES

Vende-se proximo á estação, bella vivenda com todos os requisitos da hygiene. Trata-se á rua Primeiro de Março, 80, 1º andar, com Pedrosa. (Y 19050)

ARMAZEM NO CENTRO

Aluga-se um á rua Buenos Aires n. 228, proximo a Avenida Passos. — Trata-se no mesmo. (Y. 22465)

BOA LOJA

Traspassa-se contracto de boa loja no centro, motivo doença, trata-se com Oscar Brum — Av. Passos, 31 — N. S. 192. (Y 23031)

Saibro barato

Vende-se esplendido á rua S. Miguel, além da trav. Affonso ... dos do campo de football ... Tratar com Callixto ...

Dra. GUIOMAR V. MOURA RIBAS

Parteira ... Dá consultas na Pharmacia ... Avenida Lauro Muller ..., das ... quartas e sextas-feiras, das ... da manhã ...

DORMITORIO DE LAQUE

Vende-se um, modelo fóra do commum, proprio para noivos, na côr de marfim patinado, com oito peças, de gosto. Rua Senador Dantas, 46 ...

ENCERADOR

Raspar, calafetar, encerar ... nizar assoalhos. Manoel Mello. Rua João Ricardo n. 15. Telephone Norte 1.009 ...

---

(6) FOLHETIM DO "CORREIO DA MANHÃ"

OS ERROS DA MOCIDADE

POR **Xavier de Montépin**

Thiago saiu logo do quarto.

— Peço-lhe, senhor, disse Raul, que se chegue mais, porque tenho a voz muito fraca.

O medico satisfez logo o que o enfermo lhe pediu.

Raul proseguiu.

— Quero pedir-lhe o maior serviço que um homem pode prestar a outro.

— Fale, senhor, retorquiu o medico. Escutal-o-ei religiosamente.

— Mas, proseguiu o cavalheiro, promette-me fazer o que eu lhe pedir?

— Isso depende inteiramente de mim?

— Por certo.

— E não me compromette?

— Em nada.

— Nesse caso prometto fazer o que quizer.

— Jura-o?

— Pois sim, juro.

— Então, senhor, diga-me a verdade.

— A verdade repetiu o medico com evidente assombro, a respeito de que?

— A respeito do meu estado.

— Quer saber o que entendo a respeito da natureza e gravidade da sua doença?

— Quero.

— Precise as suas perguntas.

— Em primeiro logar que molestia é a minha?

— Uma febre cerebral.

— Tenho estado em perigo?

— Tem.

— E ainda estou?

O medico mostrou-se hesitante. Raul renovou a pergunta.

— Espero que não, disse finalmente.

— Peço-lhe, proseguiu o cavalheiro, peço-lhe que pense bem no que ha pouco me prometteu. Considere, senhor, que é para mim de uma importancia suprema saber pouco mais ou menos o tempo que me resta a viver... Graves e immensos interesses estão dependentes disso. Os laços que me ligam a alguns dos mais altos personagens do reino não podem quebrar-se repentinamente. Numa palavra, a minha vida não me pertence e não tenho direito de morrer sem ser prevenido com antecipação.

Estas palavras extraordinarias, o estranho sangue frio de quem as pronunciava, produziram no medico profunda impressão.

— Este homem, pensou, é de uma tempera superior; posso falar-lhe francamente, porque não o assusta a verdade...

— Ouviu o que lhe disse, perguntou Raul.

— Creio que me pergunta, se o perigo ainda existe?

— Sim, perguntei-lhe isso.

— Pois saiba que existe.

— Posso então morrer de um momento para o outro?

— Póde.

— Segundo as probabilidades scientificas, quantas horas me dá ainda?

— Não posso responder a essa pergunta com uma affirmativa absoluta. No presente caso a sciencia é muda.

— O delirio voltará?

— Isso não offerece duvida.

— Brevemente?

— Ao mesmo tempo que a febre que não ha de tardar.

— Visto isso, se tiver que fazer algumas disposições devo-me apressar, não é assim?

— E' o que lhe aconselho.

— Obrigado, doutor, disse Raul; mil vezes obrigado por ter-se fiado na minha coragem e nada me occultar!

— O modo como ha pouco me falou, impunha-me esse absoluto dever.

— Agora mais uma pergunta.

— Qual?

— Posso ainda ter alguma esperança de cura?

— De certo; na sua edade a natureza tem tantos recursos que não se deve desesperar.

— Mas fraca esperança, não é verdade?

— Confesso que sim.

— Novamente lhe fico obrigado, doutor. E agora que já tudo me disse, rogo-lhe que tenha a bondade de abrir a porta e chamar-me o meu creado.

Thiago aguardava no vestibulo. Foi logo ter com o amo.

— Meu amigo, disse-lhe o cavalheiro a meia voz, tira vinte e cinco luizes da mala, acompanha o medico até á porta da rua, mette-lhe o dinheiro na mão e dá-lhe a entender de um modo discreto e polido que não é necessario voltar cá. Tenho as minhas razões para assim proceder.

Thiago obedeceu no mesmo instante.

O medico apezar de achar insolita a maneira como era tratado, ficou no seu intimo satisfeitissimo, porque já considerava Raul como homem enterrado e preferia que elle morresse sem lhe assistir.

Thiago voltou depois de desempenhar a sua missão.

— Meu amigo, disse o senhor de la Tremblaye, daqui a poucas horas já não sou deste mundo.

— O que diz, senhor cavalheiro? exclamou o creado com espanto, isso é impossivel?

— Pelo contrario, é muito possivel, accrescentou Raul, sorrindo-se, que não deixe de succeder. E francamente digo, que não me apoquento muito com isso. Reflectindo bem, não devo ter pena de morrer.

E como Thiago não podia conter as lagrimas, o cavalheiro continuou:

— Para que estás a affligir-te? Com isso não remedeias nada e perde-se tempo. Tenho ordens a dar-te, cuja execução exige uma excessiva promptidão. Além disso é preciso obrar com muita discreção e prudencia. Posso sempre contar comtigo, não é verdade?

— Até á morte, balbuciou Thiago, soluçando.

— Sabes que esperava chegar a Paris naquella maldita noite em que nos succedeu a catastrophe?

— Sei, sim, senhor cavalheiro.

— Deus ou o diabo não-o quiz assim, porque em vez de me achar em Paris de perfeita saude, vejo-me aqui com os pés á cova! Emfim, seja como fôr, o caso é que devia entregar a certas pessoas que me esperavam uns papeis, cujo conteudo deve ser ignorado por todos. São estes papeis que quero que leves.

— Prometto-lhe desempenhar as suas ordens o melhor que puder.

— Dá-me aquelle cofre de tartaruga que tiveste a feliz lembrança de tirar da carruagem, e que, se não me engano, vejo que está em cima do fogão.

— Aqui está, senhor cavalheiro.

E Thiago pôz em cima da cama o cofre que lhe pediam.

VIII

A mensagem

Raul tirou do peito uma chavinha de ouro, pendurada de uma fita preta que trazia ao pescoço.

Com esta chave abriu o cofre, do qual tirou dois maços de papeis atados com fitas encarnadas e sellados com um sinete grande e de exquisita apparencia.

O sinete era a representação material de uma blasphemia.

Representava o demonio vencedor, figurado sob as feições de um anjo das trevas, derrubando o crucifixo, e calcando com os pés de cabra o cordeiro paschal expirante.

Com um lapis encarnado que estava no cofre, ao lado dos papeis, Raul escreveu sobre os maços os numeros 1 e 2.

Em seguida disse:

— Thiago, ouve-me e não esqueças uma só palavra do que te vou dizer.

— Conte com a minha memoria, que ha de ser fiel, respondeu o creado.

— Apenas eu tiver acabado de falar, continuou Raul, vae a Saint-Germain, toma um cavallo de posta, e parte para Paris a toda a brida, sem parar um só instante no caminho, e sem falares a ninguem antes de lá chegar.

— Sim, senhor cavalheiro.

— Quando lá estiveres farás o que te vou dizer.

— Ainda que me custe a vida hei de cumprir as suas ordens.

— Vês este maço de papeis?

— Vejo, sim, senhor.

— Cada um delles tem um numero.

— Bem vejo.

— Sabes ler estes numeros?

— 1 e 2, respondeu Thiago designando com o dedo o maço correspondente a cada algarismo que nomeava.

— Bem, disse Raul, continuo: procurarás em Paris, na rua Cherche-Midi, uma hospedaria que tem a taboleta de *Rei Salomão*.

— *Rei Salomão*, repetiu Thiago, não me ha de esquecer.

— O dono da hospedaria, continuou o senhor de la Tremblaye, é um homemzinho fraco e enfezado, de sessenta annos pouco mais ou menos. Dir-lhe-ás que queres hospedar-te em sua casa, mas que precisas do quarto dos Magos; elle ha de perguntar-te de quem vaes, e a resposta que deves dar é mostrar-lhe este annel, tendo o cuidado de virares o engaste para fóra.

Raul, emquanto falava, tirou do dedo um annel que deu a Thiago.

Este annel, do feitio dos chamados anneis de cavalleiro, era de ouro e de ferro polido.

Tinha no engaste o numero 5, gravado em letra gothica, mas este engaste era mobil e descobria, quando o voltavam, uma ametysta representando em miniatura a imagem infernal impressa no grande sello de cêra encarnada.

— Percebes? perguntou o cavalheiro depois de explicar ao creado o mecanismo do annel.

— Perfeitamente, respondeu Thiago.

— O dono da hospedaria, continuou Raul, mostrar-te-á a mais completa deferencia, e introduzir-te-á num quarto do segundo andar, onde te deixará só. A' roda dessa casa has de ver grandes armarios de duas portas, nos quaes se acha dependurada em cabides uma grande quantidade de trajos, de todos os feitios, de todas as côres, de todos os tamanhos. Vestirás, em logar da tua libré, um fato completo, semelhante ao que costumam trazer os moços de recados.

O cavalheiro calou-se por um instante.

Tornou a procurar no cofrezinho de tartaruga, e tirou uma chave de ferro curiosamente cinzelada, que fez girar entre os dedos emquanto, continuava do seguinte modo:

— Nesse mesmo quarto, ao lado do fogão, está uma grande arca que parece de madeira velha e carunchosa. Esta arca é de ferro e está pregada no soorado. Abril-a-ás com esta chave.

O cavalheiro deu a Thiago a chave de que falámos. Depois, continuou:

— Fecharás nessa arca o maço que tem o numero 2. Emquanto ao que está indicado pelo algarismo 1, mettel-o-ás na algibeira mais segura da tua veste de moço de recados; depois irás á rua de S. Domingos, ao palacio do marquez de Thianges.

— Conheço esse nome, disse Thiago, e sei onde é o palacio.

— E' de recear que o guarda-portão te não deixe entrar. Deves dizer-lhe que faça saber a seu amo que vaes da parte do numero 5, e o marquez de Thianges receber-te-á logo.

— Que lhe hei de dizer? perguntou Thiago.

— Entregar-lhe-ás o maço de papeis, fazendo-lhe ver que o sello de cêra encarnada está intacto. Ha de fazer-te perguntas a meu respeito para saber onde estou, e porque não fui eu mesmo lá. Não responderás a nenhuma dessas perguntas, e só lhe dirás que no dia seguinte, á hora que mais lhe convier, irás buscar a resposta, se entender que a deve dar aos papeis que já então terá tido tempo de examinar.

— Não me hei de esquecer de nada disso, disse Thiago.

O senhor de la Tremblaye tornou:

— Quando deixares o palacio de Thianges, voltarás para a rua de Cherche-Midi, ao *Rei Salomão*, pegarás no maço numero 2 e irás ao Palais Royal.

(*Continúa*)

LEILÕES

A MUTUANTE (S. A.)

Rua 7 de Setembro, 179

Leilão em 18 de março

Leilão de Penhores

EM 11 DE MARÇO

M. GOMES & C.

Leilão de penhores

D. OLIVEIRA

Rua Chile n. 18

Implorando a caridade

Cozinheiros e cozinheiras

Creados e creadas

Empregos diversos

MOÇA habilitada deseja arranjar emprego de vendedora de balcão. Quem arranjam receberá gratificação. Mlle. Alma, nesta redacção. (Y 23066) D

OFFERECE-SE um bom encerador para "biscates". Lavador de vidros e assoalhos, dando referencias. Telephone Norte 1653—Nogueira. (Y 19999) D

PRECISA-SE moça agenciadora de photographias. Bons lucros. Av. Central, 149, 2º — Valentim, das 14 ás 16 horas. (Y 22519) D

PRECISA-SE de boas costureiras á mão, para roupas brancas; rua do Cattete n. 249, loja. (Y 19997) D

PHARMACIA — Homem serio, ex-negociante, deseja tomar conta da gerencia, morando na pharmacia. Cartas no escriptorio deste jornal. (Y 22392) D

Casas e commodos no centro

ALUGA-SE uma sala de frente mobilada com pensão a rapazes do commercio; rua General Camara numero 94, 2º. (Y 22621) E

ALUGAM-SE quatro boas salas para escriptorio ou officina; tem luz e phone; rua da Relação n. 40, sob. Trata-se na garage. (Y 23072) E

ALUGA-SE boa sala com luz e phone, a pessoa do commercio; Relação n. 37. (Y 23072) E

ALUGA-SE ou vende-se por motivo de viagem, entrega immediata, elegante bungalow, reconstruido para o proprio, de bom material, em centro de jardim, junto ao bonde e perto da praia de Icarahy, com 4 quartos, 2 salas, hall, banheiro completo, agua quente e fria, lustres, etc. na rua Mem de Sá n. 357, junto a Mariz e Barros. (Y 23071) E

ALUGAM-SE salas e quartos mobilados, casa com todo conforto; Carlos de Carvalho n. 46, sobrado. (Y 23113) E

ALUGAM-SE escriptorios com telephone, luz e limpeza; rua São José n. 74, sob. Cen. 3100. (Y 23118) E

ALUGA-SE um quarto de frente, com pensão; á rua dos Ourives n. 50, 2º andar, á rapazes ou casal. (Y 21727) E

ALUGA-SE um quarto a um ou dois rapazes decentes, em casa de um casal sem filhos; rua da Alfandega n. 175, sobrado. (Y 23049) E

ALUGA-SE o 2º andar da rua Sete de Setembro n. 180, novo, limpo e encerado; só para familia sem creanças. (Y 22554) E

ALUGAM-SE duas grandes salas de frente, completamente independentes, com communicação por dentro, em casa de familia, para escriptorios ou a senhores de tratamento. Avenida Gomes Freire n. 75, sobrado. (Y 22549) E

ALUGA-SE magnifico quarto com ou sem mobilia, em casa de senhora distincta. Informa-se Tel. Central 2612 (esplanada do Senado). (Y 21671) E

ALUGAM-SE salas e quartos mobilados com conforto e pensão de primeira ordem, na Avenida Gomes Freire n. 80. (Q 19978) E

ALUGA-SE o magnifico sobrado, á rua da Misericordia n. 31. Chaves no 2º andar, predio novo, com grandes quartos, sala de visitas, varanda, cozinha, etc. Trata-se á rua do Rosario n. 152, sala 4. Das 12 ás 14 horas. (Y 19968) E

ALUGAM-SE salas e quartos, com e sem mobilia; á rua dos Invalidos n. 172. (Y 22248) E

TOSSE? JUCÁ de ALBERTO

A' venda em todas as Pharmacias e Drogarias. Vidro 3$000

Deposito: Av. MEM DE SA', 115 (3900)

Lapa e Santa Thereza

Cattete, Laranjeiras, Botafogo e Gavea

...da Patria n. 352 — Botafogo. (Y 23088) G

ALUGA-SE uma casa bem mobilada, com cortinas, serviço de mesa e cozinha, toda muito bem encerada e forrada de novo, á rua Marqueza de Santos n. 32, c. X, proximo ao largo do Machado. (Y 22573) G

APOSENTO de frente com linda vista para o mar, bem mobilado, esplendido quarto de banho, mesa excellente, aluga-se a pessoas de tratamento; na praia do Russell n. 160. (Y 23045) G

ALUGAM-SE bons appartamentos, salas e quartos mobilados, com pensão a casal ou solteiro. Cozinha de primeira ordem. Rua Santo Amaro n. 44. (Y 21710) S

A' praia do Flamengo n. 118, aluga-se um quarto interno, com pensão a um moço de tratamento ou casal modesto. (Y 21707) S

ALUGA-SE, em casa de familia de tratamento, dois bons quartos mobilados, com pensão de 1ª ordem, para casal, senhoras ou cavalheiros distinctos. Ver e tratar á rua S. Clemente n. 289 — Botafogo. Tel. (Y 19998) G

ALUGA-SE o predio da rua Farani n. 38. As chaves estão por favor, no n. 40. Trata-se na rua Bento Lisboa n. 10. (Y 22501) G

ALUGA-SE no Flamengo, uma sala de frente, bem mobilada, a cavalheiro; tratar na praia do Flamengo, 6. (Y 22453) G

ALUGA-SE um bom quarto mobilado com pensão a casal ou dois moços; casa de familia. Marquez de Abrantes n. 143, B. M. 1944. (Y 22485) G

ALUGA-SE a senhora de tratamento uma esplendida sala de frente muito bem mobilada, em casa de familia, sem pensão, e perto dos banhos de mar; á rua Buarque de Macedo n. 44. (Y 22440) G

ALUGA-SE, em Botafogo, lindo appartamento mobilado, em casa estrangeira, completamente independente, grande banheiro, telephone, etc., com ou sem pensão; rua Menna Barreto n. 11. (Y 22223) G

ALUGA-SE uma sala de frente ou um quarto, bem mobilados, á cavalheiro; rua Guanabara n. 34. (Y 19941) G

ALUGA-SE para moças chics, de tratamento, com toda liberdade, quartos e salas bem mobiliados, com boa pensão; na rua Pedro Americo n. 37 — Cattete. Phone 2267. (Y 22393) G

ALUGA-SE sala de frente mobilada, independente, em casa de familia, a rapaz; á rua Barão de Guaratiba n. 40 — Cattete. Preço 130$000. (Y 21660) G

ALUGA-SE a casa da rua Conde Irajá n. 169. As chaves estão na rua de S. João Baptista n. 86. (Y 19960) G

ALUGA-SE uma boa casa, completamente nova, 4 quartos, 2 salas, copa, cozinha, grande quintal, com vista para o mar. Aluguel 400$. Travessa Cassiano, n. 16, Gloria. (F 19984) G

ALUGA-SE um grande salão para guardar moveis. Informações pelo telephone Sul 3103. (Y 19956) G

ALUGA-SE uma magnifica sala de frente, bem mobilada para casal ou dois rapazes; Buarque de Macedo n. 22. B Mar 3407. (Y 21470) G

ALUGA-SE um appartamento perto do Hotel Gloria, com lindas vistas para o mar, em casa de familia com optima pensão. Informa-se Telph. B. M. 3358. (Y 21655) G

ALUGA-SE uma esplendida sala de frente mobilada ou não, e com pensão a casal ou a cavalheiros de tratamento, em casa de familia de tratamento; á rua Voluntarios da Patria n. ... (Y 21629) G

...n. 40, loja. (Y 22637) G

QUARTO MOBILADO para dois rapazes, em casa de familia no Flamengo. Informa-se 3358 B. M. (Y 21656) G

QUARTOS magnificos com ou sem moveis, para senhores do commercio; rua Cattete, 94, 2º andar, T. B. 3701. (Y 22445) G

QUARTOS mobilados arejados com pensão, mobilados para casal ou rapazes, aluga-se no largo do Machado n. 42. (Y 23015) G

SALA e quartos, bem mobilados alugam-se com pensão especial, a pessôas de tratamento. Casa com todo conforto e exclusivamente familiar. Preços modicos. Rua Silveira Martins n. 70. (Y 23008) G

SALA E QUARTO modernamente mobilados proximos da praia flamengo, alugam-se com optima pensão. Preços modicos. Rua 2 de Dezembro, 77, Tel. V. M. 712. (Y 22642) G

SALA de frente ricamente mobilada e com optima pensão, aluga-se á pessoas de fino tratamento; Andrade Pertence n. 11. (Y 21640) G

SALA ou quarto, aluga-se com pensão boa, agua corrente, todo conforto á familia e cavalheiros; Laranjeiras n. 356. (Y 23087) G

Leme, Copacabana e Leblon

ALUGA-SE um bom quarto, a cavalheiro ou casal de tratamento, com pensão, em casa de familia respeitavel, perto dos banhos; á rua Figueiredo Magalhães n. 141. Teleph. Ipanema 1625. (Y 22601) H

ALUGA-SE uma sala mobilada, para casal; á rua Barata Ribeiro numero 263. (Y 22619) H

ALUGA-SE por seis mezes, a casa da rua Prudente de Moraes, 421, completamente mobilada, com 3 quartos, 3 salas, 2 banheiros, pequeno jardim, a preço vantajoso. Informações Norte 1676. (Y 23083) H

ALUGA-SE o predio da rua Visconde de Figueiredo n. 41, em centro de terreno, com cinco quartos, 2 salas, despensa, quarto de banho e quintal. Póde ser visto durante o dia. Trata-se com Christiano Lima, á rua 1º de Março n. 83, 1º andar, das 12 ás 2 horas. (Y 23101) H

ALUGA-SE em Copacabana, um optimo predio, á rua Figueiredo Magalhães n. 34, perto da praia, com 4 quartos, 2 salas, garage, etc., para familia de tratamento; as chaves na mesma, aberto das 2 ás 5 da tarde. (Y 21728) H

ALUGA-SE uma casa com 6 quartos; rua Araujo Gondim n. 21 — Leme. Aluguel 600$000. (Y 22400) H

ALUGA-SE por contrato um predio com 5 quartos e demais dependencias. Trata-se no predio ao lado, n. 109, da rua Bulhões Carvalho. Tel. 1805, Ipanema. (Y 19626) H

ALUGA-SE uma casa em Copacabana, com 4 quartos, 2 salas, em um só pavimento, ainda não foi habitada. Informações: Ipanema 256. (Y 21462) H

ALUGAM-SE á rua Joaquim Nabuco, 166-A, duas casas recentemente construidas e proprias para pequenas familias. Trata-se á rua S. Pedro n. 52, com o sr. Henrique. (Y 22524) H

ALUGA-SE á rua Joaquim Nabuco n. 166, uma magnifica casa recentemente construida e ainda não habitada. Trata-se á rua S. Pedro numero 52, com o sr. Henrique. (Y 22524) H

ALUGA-SE a casa da rua 20 Novembro 342, Ipanema, mobilada, com jardim, garage e telephone. Póde ser vista de 2 ás 5. Tratar com o sr. Braga, na administração do "Correio da Manhã". — Central, 37. (6497) H

LEME — Aluga-se, na rua Gustavo Sampaio, uma casa mobilada, com dez quartos e mais dependencias, propria para pensão já iniciada ou grande familia; contrato de 2 ½ annos; mais informações á rua S. Pedro n. 166, loja. (Y 23108) H

QUARTOS para familias e solteiros sem e com pensão, conforto moderno, cozinha, perto da praia, bonde e autoomnibuns, campo de tennis, preços modicos; rua Barroso n. 43 — Hotel Barnecario. Tel. Ip. 1347. (Y 22419) H

SALA ou quarto com ou sem mobilia, aluga-se em casa de tratamento, onde não ha outros hospedes; rua Gustavo Sampaio n. 154. (Y 22415) H

Saude, Praia Formosa e Mangue

ALUGA-SE um quarto em casa de casal sem filhos, á dois moços decentes; rua do Monte n. 28, loja. (Y 23123) I

Catumby, Estacio e Rio Comprido

ALUGA-SE uma sala ou quarto; Barão Itapagipe n. 39. (Y 21733) J

ALUGA-SE a moderna casa da avenida Rio Comprido n. 335, com 7 quartos, 3 salas, sala de banhos, geladeira e todas as commodidades para familia de tratamento. Chaves, rua Aristides Lobo n. 142; trata-se: Rosario, 81, sob. (Y 22523) J

ALUGA-SE uma casa com 2 quartos e 2 salas e mais pertences; á rua Itapiru' n. 293. (Y 21674) J

ALUGA-SE grande sala de frente, com ou sem mobilia e com pensão, a familia; Aristides Lobo n. 83. (Y 19953) J

ALUGA-SE um bom quarto, em casa de familia, sem pensão, para casal, ou a rapazes, de tratamento, na rua Barão de Itapagipe n. 199. (Y 19973) J

Haddock Lobo e Tijuca

ALUGA-SE o predio da rua Araujo Penna n. 61. Trata-se na rua de Sant'Anna n. 210, loja. (Y 22605) K

ALUGAM-SE dois bons predios proprios para familia de tratamento; á rua Conde de Bomfim ns. 865 e 867; as chaves estão na venda ao lado; trata-se á rua Visconde de Inhaúma n. 38. (Y 22580) K

ALUGA-SE em casa de familia, a um casal sem filhos, um bom quarto mobilado com pensão; á rua do Bispo n. 240, proximo da rua Haddock Lobo. Tel. Villa 669. (Y 10928) K

MEIAS

SEDA ANIMAL

AGUIA

8$, 10$, 12$ e 14$000

Grande lote para homens, senhoras e crianças, todas as côres para dar á

1$, 2$ e 3$000

Ultimos dias para entrega da casa

Leilão no dia 18

119 — Uruguayana — 119 (3926)

São Christovão, Andarahy e Villa Isabel

ALUGA-SE o predio n. 10, da rua Derby Club; informa-se pelo telephone Villa 3618. (Y 22613) L

ALUGAM-SE 2 boas casas a familia de tratamento; á rua Jockey Club n. 235, casas XIII e XV, aluguel 228$000, tres mezes em deposito; trata-se á Av. Rio Branco n. 117, 1º andar, sala 22. (Y 23085) L

ALUGAM-SE os predios da rua Major Fonseca ns. 27 e 29, ponto dos bondes de S. Januario, com optimas accommodações para familia. Tratam-se na rua da Quitanda, 195, sobrado. (Y 22574) L

ALUGA-SE uma moça para copeira ou arrumadeira; á rua S. Christovão n. 36, casa 19. (Y 21724) L

ALUGA-SE casa com 2 salas, 3 quartos, fogão a gaz, luz, etc., e grande terreno e jarim. Rua D. Anna Nery, 43, Pedregulho. Bondes Bom successo e Cascadura. — Informações pelo telep. Villa 2657 (Y 22620) L

ALUGA-SE metade de casa (frente), com entrada independente e direito á cosinha e tanque, a casal. Aluguel 160$000; na rua Theodoro da Silva n. 325 — Villa Isabel. (Y 22510) L

ALUGA-SE uma confortavel sala com tres janellas; trata-se á rua Senador Furtado n. 122. (Y 22427) L

ALUGA-SE a casa n. 3, da avenida da rua Pereira Nunes n. 106, com dois quartos, duas salas, quarto de banho e porão; as chaves estão na casa 2, trata-se na rua do Cattete numero 196, até ás 12 horas e depois das 5, com o coronel Rocha. (Y 19888) L

ALUGAM-SE a casaes ou moços do commercio, espaçosos commodos, com todos os requisitos de conforto e hygiene; logar socegado e saudavel; agua com fartura; á rua Barão de Ubá n. 45 — S. Christovão. (Y 19285) L

ALUGAM-SE duas casas com dois pavimentos, quatro dormitorios e todas as accommodações, sendo uma á rua Cabuçú n. 95 e outra á rua Verna Magalhães n. 112. Chaves no armazem da esquina. Bonde Lins de Vasconcellos. (Y 21661) L

CASA — Tendo o proprietario do predio á rua Dr. Sá Freire n. 47 (S. Christovão), que se retirar, aluga o mesmo, com 5 quartos, 3 salas, porão habitavel e demais dependencias, proprio para familia de tratamento, podendo será visitado a qualquer hora. (Y 23115) L

SALA de frente confortavel com ou sem mobilia, aluga-se em casa de familia, á rua Barão de Mesquita, 143. (Y 21561) L

SENHOR de tratamento que queira viver em lindo predio acabado de construir co mmaxima hygiene e conforto, em local saluberrimo com lindo panorama, casa sem creança e sem outros inquilinos, queira vir á rua General Canabarro n. 221, que encontrará bellas salas a escolher com ou sem pensão; quinze minutos do centro. — Trata-se no mesmo de 11 horas em deante. (Y 22640) L

SUBURBIOS

ALUGA-SE o predio á rua Minas n. 53, com dois quartos, duas salas e cozinha ladrilhada, com fogão a gaz, jardim, quintal, etc., propria para um casal de trato; as chaves na casa dos fundos, entrada ao lado e trata-se com Silva; á rua Uruguayana n. 43, 1º andar. (Y 23096) M

ALUGA-SE o predio á rua General Claudio n. 86, em Marechal Hermes, com 2 salas, 4 quartos, cozinha, despensa, banheiro e M. C. Trata-se com o sr. Mello, no botequim, á rua Bernardo Savaget, esquina da rua da Villa, no mesmo local. (Y 23100) M

ALUGAM-SE os predios com dois pavimentos; á rua Cardoso numeros 95 e 97, no Meyer, esta capital. Tendo os predios que ainda não foram habitados, installações electricas e fogão a gaz em ambos os pavimentos; bem assim, banheiras esmaltadas, entradas independentes. Contrato por dois annos, em conjunto ou cada um separadamente. Tratar com Moraes, á rua do Rosario n. 137, Cartorio. Telephone N. 8313. (Y 19970) M

ALUGA-SE o espaçoso e recentemente construido armazem da rua Uranos n. 83-E (Ramos), com habitação para familia. (Y 19952) M

ALUGA-SE uma casa com 2 salas, 3 quartos e mais dependencias, á rua Dr. Nunes n. 212, Olaria. As chaves estão na mesma rua n. 210, armazem. Trata-se á rua de S. Bento n. 17. (Y 22429) M

MEYER — Aluga-se metade de uma casa com quintal, á rua Mossoró n. 48. Trata-se na mesma. Informa-se Beira Mar 1786. (Y 22402) M

NICTHEROY

ALUGA-SE, á rua Coronel Gomes Machado n. 226, uma casa para familia de tratamento, contendo quatro quartos e necessarias dependencias. E' proxima a uma praia de banhos. (Y 216..) T

ALUGA-SE uma boa sala de frente e um quarto em casa de familia, com pensão. Praia de Icarahy, 11, Phone 2163. (Y 22425) T

ALUGA-SE no Ideal Hotel, á rua Presidente Domiciano n. 178. — Tel. 1655, confortaveis quartos para familias e viajantes, com banhos de mar á porta, cozinha de 1ª ordem — Nictheroy. (Y 21633) T

ALUGAM-SE em Nictheroy, os magnificos predios com 2 pavimentos, recentemente construidos, com 3 amplos dormitorios, sala de visitas, sala de jantar, cozinha, banheira esmaltada, 2 W. C., grande quintal e jardim. Os referidos predios ficam situados em Nictheroy, ás ruas Bernardo Vasconcellos 18, 19 e 30, e Senador Nabuco ns. 21 e 23, distando das barcas 5 minutos, passando 5 bondes na esquina. Aluguel 400$ mensaes. As chaves estão na rua Bernardo Vasconcellos n. 11, podendo ser vistas a qualquer hora. Trata-se na rua da Quitanda n. 147, 1º andar. (Y 21641) T

ILHAS

Compra e venda de predios e terrenos

...Av. Passos n. 21, sob., Norte 5192. (Y 19981) O

GRANDE venda de 4.000 lotes de terrenos, com ruas e avenidas promptas e demarcadas e approvadas com as relativas plantas pela Prefeitura de Nova Iguassú, na futurosa e pittoresca Villa Angela Giuliani, situados na estação de José Bulhões, E. de Ferro Rio d'Ouro, tendo agua e clima superiores; grande parte dos lotes tem matto onde o comprador póde tirar madeira para construcção de sua casa; 10 trens do suburbio diarios; passe mensal 7$500. As vendas dos lotes são desde 100$ — 10x50 e 10x120; as prestações desde 5$ e 30$ mensaes, a longo prazo e sem juros; para mais informações com os proprietarios, srs. João Julião e Giacomo Gavazzi, ou com o engenheiro encarregado, no escriptorio, na mesma estação. (Y 22436) N

PETROPOLIS — Vende-se a confortavel casa da rua Dr. Ernesto Paixão n. 98, na Terra Santa, com grande jardim na frente e quintal, seis optimos quartos, duas salas e excellente banheiro. Para ver e tratar na mesma. (Y 23068) N

COMPRAM-SE predios e terrenos no Engenho Velho, centro, Cattete, Laranjeiras, Botafogo e Copacabana. Offertas completas á caixa 2 do "Jornal do Commercio". A Empresa. (Y 22272) N

TROCA-SE um bom terreno de 10 x 50 em Copacabana por uma casa em outro bairro, menos suburbio, ou vende-se. Cartas á caixa TT deste jornal. (Y 22580) N

TERRENO na Bocca do Matto — Vende-se o lote n. 33 da rua Barão de São Borja, proximo á rua Dias da Cruz. Bondes Piedade e Bocca do Matto. Trata-se com Nunes. Ouvidor 9799. (Y 22608) N

TERRENO — Vende-se o da rua Jardim Zoologico, esquina de Angelo Bittencourt, preço baratissimo; negocio unico. Trata-se com o proprietario á rua Portella n. 77, Madureira, das 16 1/2 em deante. Antes dessa hora á rua Souza Franco n. 217-A. (Y 23079) N

VENDE-SE o predio á rua da Concordia n. 35, abrangendo o terreno tres faces de rua, em Paula Mattos, dividido em commodos para residencia, póde ser visto das 3 ás 5 horas da tarde. Trata-se com o leiloeiro Palladio, á rua S. José n. 57, onde está a photographia do predio. (Y 22541) N

VENDEM-SE os predios á rua Marquez de São Vicente n. 326 e 348, em leilão pelo leiloeiro Palladio, sabbado, 6 de março de 1926, ás 4 horas da tarde. (Y 22540) N

VENDE-SE, em Santa Thereza, um terreno com 23 metros de frente ou menor numero de metros, muito barato, a prestações mensaes, sem juros; bonde na porta; tratar á rua da Assembléa n. 101, com Abrunhoza. (Y 21428) N

VENDE-SE uma chacara em São Gonçalo, á rua Dr. Francisco Portella n. 754. Preço de occasião. Tratar na mesma. (Y 18139) N

VENDEM-SE 4 casas á Estrada de Santa Cruz, Realengo. O terreno com 26 x 50. Trata-se na rua Moreira n. 70, Engenho de Dentro, com o sr. Arthur Neves. (Y 19990) N

VENDE-SE a casa 42, da rua Garcia Redondo, Cachamby — Meyer; trata-se dr. Botafogo; Quitanda, 36, 1º andar, das 4 ás 5 horas. (Y 22408) N

VENDEM-SE terrenos em pequenas prestações mensaes, no Sapê, linha auxiliar, logar saudavel e de grande futuro, agua do rio Douro. Informações no local ou no escriptorio da Companhia Predial; á rua da Alfandega n. 28. (6370) N

VENDE-SE casa com conforto moderno; rua Carolina Meyer n. 58, Meyer. (Y 23109) N

VENDE-SE um predio typo moderno, por preço de occasião, em Jacarépaguá, cinco minutos da estação. Rua do Theatro n. 19, sala 10. (Y 23116) N

VENDAS DIVERSAS

VENDE-SE ou arrenda-se uma ferraria, em Nictheroy, montada com bons machinismos e dois modernos engenhos paar tôras. Trata-se á rua Marechal Deodoro n. 329, Nitceroy. (Y 10838) O

VENDE-SE uma machina manual, com badame, para furar esquadrias, Estrada do Engenho Novo, 35, em frente á estação de Anchieta. (Y 21679) O

VENDE-SE uma carpintaria movida a electricidade. Avenida Suburbana n. 3127 — Cascadura. (Y 22505) O

VENDEM-SE 7 vãos de esquadria, 3 x 90, sendo 2 portas e 5 janellas (postigos), inteiramente nova. Avenida Suburbana n. 3127 — Cascadura. (Y 22506) O

VENDE-SE uma motocyclette nova, por motivo de viagem. Rua Augusta n. 38, Santa Thereza. (Y 23009) O

VENDE-SE um grupo de "vime", ainda não usado, por preço barato; 2 cadeiras e sofá. Rua Senador Pompeu n. 59. (Y 22629) O

VENDEM-SE por 180$ uma rica colcha de filó do norte, com almofadas, para casal, e uma rêde, tambem do norte, por 35$000. Rua General Canabarro n. 221, das 11 horas em deante. (Y 22639) O

VENDE-SE um annel de ouro com um rubi oriental e dez brilhantes, para advogado; preço 450$000. Rua Acre n. 65, 1º andar. (Y 22606) O

VENDE-SE um lote de polias usadas, em bom estado, de diversos tamanhos, na rua da Misericordia, 48. (Y 22594) O

TRASPASSA-SE

PASSA-SE uma casa em Botafogo por 250$, a quem ficar com os moveis ou indemnizar de algumas bemfeitorias. Rua Assis Bueno n. 41. (Y 21627) P

TRASPASSA-SE optima casa nas Laranjeiras, bem mobilada, grande jardim, serve para pensão ou grande familia. Informações Beira Mar 3780. (Y 23080) P

Achados e perdidos

ADALBERTO de Andrade — Casa de emprestimos sob penhores; á rua 7 de Setembro n. 227. Perdeu-se a cautela n. 94.253 desta casa. As providencias já foram dadas. (Y 22556) Q

A Auxiliadora — Perdeu-se a cautela n. 60.737 da Casa R. Del Vecchio, á rua Sete de Setembro, 207. (Y 21601) Q

COMPANHIA Aurea Brasileira — Avenida Passos, 11. Perdeu-se a cautela n. 32.764 da serie B da secção de penhores desta Companhia. (Y 21002) Q

VIANNA, Irmão & C. — Rua Pedro I, antiga Espirito Santo, 28 e 30. Perdeu-se a cautela n. 109.444 desta casa. (Y 21623) Q

VIANNA, Irmão & C. — Rua Pedro I, antiga Espirito Santo, 28 e 30. Perdeu-se a cautela n. 102.330 desta casa. (Y 22609) Q

VIANNA, Irmão & C. — Rua Pedro I, antiga Espirito Santo, 28 e 30. Perdeu-se a cautela n. 98.364 desta casa. (Y 21725) Q

DIVERSOS

A SENHORA Está triste? As suas regras são dolorosas e irregulares, tome CAPSULAS SEVENKRAUT. (Apiol —Sabina—Arruda)—A' venda na Drogaria Huber. Rua 7 de Setembro, 61. (Y 22577) S

ARTIGOS para chapéos de senhoras — J. Lobo & C. — Importadores. Rua Buenos Aires, 129. Tel. Norte 1243. Recebem novidades de Paris. Remettem encommendas para o interior. (Y 17273) S

ALUGAM-SE pianos á rua Senador Euzebio n. 30. (Y 22466) S

AULAS DE CHAPEUS. Reformam-se de todas as classes; trabalho caprichoso; attende-se a domicilio. Aulas diurnas e nocturnas. Preparam-se com poucas lições. Cattete n. 94, tel. B. 2701. (Y 22446) S

ALUGAM-SE ternos de smockings, casaca, fracks, cartolas, cocos para casamentos, bailes e recepções. — Menos 20 o/o. Rua Senador Dantas, 75. (Y 22492) S

BORDADOS á mão — Uma moça offerece-se para trabalhar em casas de familias de tratamento. Chamados á rua Copacabana n. 987, a Josephina. (Y 22390) S

CARTOMANTE mineira — Trabalhos garantidos; rua Frei Caneca n. 123, sob., das 13 ás 19 horas. (Y 22386) S

CORTINAS, Stores, reposteiros, capas e ornamentações, em geral. Fabricante: — Casa Ninó, rua Senador Dantas, 95. Central 1729. (Y 21496) S

CARTOMANTE, espirita, rezadeira. Segundas e Sextas-feiras, das 7 ás 16 horas. Rua dos Cardosos n. 52, Cascadura. (Perto do bonde e trem). (Y 19875) S

CAVALHEIRO de edade auxiliará desinteressadamente a senhorita honesta, de genio docil e habitos modestos, que o trate como pessoa de familia. Cartas com endereço e nome verdadeiros a W. W. W., neste escriptorio. (Y 22562) S

CAROLINA — A familia á rua Emilia Sampaio, onde era empregada, deseja com urgencia saber seu endereço, porque a patroa se acha doente e quer viajar. (Y 22399) A

COMPRAM-SE roupas usadas de homem e senhora; paga-se mais 30 %. Rua Senador Dantas n. 75. Tel. Central 3344. (Y 22493) S

CHIROMANCIA—Phrenologia, astrologia e graphologia. O professor Gauvin diz o passado, presente e futuro; o caracter e vocações. Util aos jovens. Dá salutares conselhos. Consultas das 12 ás 18, r. Riachuelo 19, sob. (Y 19966) S

COMPRAM-SE moveis e pianos; moveis avulsos e casas mobiladas, tapete, louças, crystaes, metaes, cortinas, machinas, cofres, etc., e tudo que represente valor; negocio decidido; chamados a André, Telephone Norte, 6332. (Y. 22475) S

DINHEIRO — Empresta-se qualquer quantia sobre hypotheca de predios, de preferencia no centro, ou bem localizados. Rua do Theatro n. 19, sala 10. (Y 23117) S

DINHEIRO a juros modicos, para hypothecas, com J. Pinto; á rua do Rosario n. 161, sobrado. (Y 22593) S

DINHEIRO — Empresta-se qualquer quantia sob hypothecas de predios. Juros modicos, solução rapida. Ouvidor, 133, 1º, sala 5 — Rodrigues. (Y 21632) S

Doenças venereas Cirurgia geral com especialidade dos orgãos genitaes e urinarios. Tratamento da gonorrhéa (corrimentos) e das suas complicações na urethra, prostata, testiculos, bexiga e rins; da syphilis, dos canceros moles, das adenites, etc., pelo DR. JULIO DE MACEDO, á rua da Carioca n. 54-A, (de 8 ás 11 e 1 ás 6). Serviço nocturno de 8 ás 9. (Y 22614) S

DINHEIRO — Empresta-se a particulares e commerciantes sobre notas promissorias, á rua General Camara n. 148, sobrado, com o sr. Araujo. (Y 23075) S

Dinheiro AO COMMERCIO

Sob promissorias, contas assignadas, hypothecas e caução de titulos a juros reduzidos; solução immediata. Informa-se com Silva, á rua Uruguayana n. 43, 1º andar. (Y 19817)

ESTA' CONSTRUIDO? Exija os soalhos de luxo, em tacos de madeira ou massa, "Konit", realizando 30 % de economia. Peça informação pelo phone Norte 3933. (Y 23059) S

MME. STELLA — Espirita vidente esclarece a origem de todos os maleficios e indica gratis a forma de os destruir, faz o diagnostico de qualquer doença e acompanha a sua cura até final, das 12 ás 19 horas, só a senhoras; gratis das 12 ás 13, aos pobres; á rua S. Januario n. 231, sobrado. (Y 22152) S

MME. STELLA, espirita clarividente realiza qualquer assumpto com trabalhos garantidos participa que se mudou para a rua Major Fonseca, 25, ponto dos bondes S. Januario, consultas todos os dias uteis das 12 ás 18 horas. N. B.: não confundir com cartomancia. (Y 21615) S

MOVEIS — Vendem-se a preço de occasião, uma mobilia de quarto com pouco uso. Praia do Flamengo n. 12. (Y 21682) O

FISCHER — GORDON AMPICO PIANOS E AUTOPIANOS ETC. LARGO DA LAPA

OPILAÇÃO

PIANOS ...Cia. Rua São Francisco Xavier n. 383. Tel. V. 3968. A maior casa importadora; a que mais vende e melhores preços e prazos offerece para primorosos instrumentos. Peçam catalogos. (6380)

PIANOS LUX Não têm rival, unicos fabricados com madeiras nacionaes, estando, por isso, isentos de cupim. VENDAS A DINHEIRO E A PRESTAÇÕES. Avenida 28 de Setembro n. 341 TEL. VILLA 3228 (6379)

PIANO — Vende-se ou aluga-se um, á rua Copacabana n. 523. (Y 23106) O

SER FELIZ nos negocios, amores, ter saude e realizar tudo que desejar; cartas com sellos para a resposta, a P. S., Estação de Mesquita, E. do Rio. (Y 23089) S

VENDEM-SE ternos de casimira fina de paletot sacco, frak, smoking, casaca, de 490$, liquidam-se a 25$, 30$, 40$, 45$, 50$, 60$ e 150$, e paletot desde 5$ e colletes desde 3$000. Rua Senador Dantas n. 75. (Y 22494) S

V. EX.ª deseja ter sua casa bem conservada?... Telephone para B. M. 2718, sr. Nicoláu S. Mello, que se encarrega de pinturas em qualquer estylo, forrações e caiações, e lhe servirá a gosto e por preços sem competidor. (Y 22513) S

MEDICOS

Dr. Huber CIRURGIÃO ALLEMÃO, partos, mol. de senhoras, c. 20 annos de pratica, hospitaes Berlim; rua Sachet 28, das 2 ás 5. Ip. 631. (Y 21718) R

A SENHORA Está triste? As suas regras são dolorosas e irregulares, tome CAPSULAS SEVENKRAUT (Apiol — Sabina — Arruda) A' venda na Drogaria Huber —R. 7 de Setembro 61. (Y 22576) R

PROF. GODOY TAVARES — Estomago, intestinos, (rectites, hemorrhoides etc.), coração, pulmão, rins e diabetes. Av. Rio Branco, 137, (Odeon). Tel. N. 6966, 3 ás 7, menos quintas. Vol. Patria, 66, Sul 3176. (Y 21712) R

Gonorrhéa Syphilis Cura em poucos dias da gonorrhéa aguda ou chronica ou de qualquer corrimento e de suas complicações no homem e na mulher. Tratamento da syphilis e todas as suas manifestações com injecção indolor de effeitos garantidos. — Uruguayana N. 134. DR. RUPERT PEREIRA, de 8 1/2 ás 11 e de 2 1/2 ás 6. Serviço nocturno das 8 ás 9. Y (22.616)

IMPOTENCIA — Cura rapida no homem bem como da frieza sexual na mulher. Uruguayana, 134, sob. Dr. RUPERT PEREIRA — das 8 1/2 ás 11 e 2 1/2 ás 6. Serviço nocturno das 8 ás 9. Y (22617)

Gonorrhéa ou blenorrhagia, por mais antiga que seja, cura-se em poucos dias, pelas correntes thermo-electricas (diathermia). — Dr. Raul Rocha, 16 annos de pratica; 7 de Setembro, 195, 9 ás 11 e 3 ás 6. (Y 22458) R

O DR. NEVES DA ROCHA, achando-se em Petropolis, veraneando até Maio, attende aos doentes de olhos e ouvidos, em sua residencia, á Avenida Sete de Abril, 76, da 8 ás 9 da manhã. Aconselha aos seus clientes da Zona servida pela E. F. Leopoldina a de preferencia virem entregar-se a seus cuidados nessa cidade, onde dispõe de todos apparelhos e instrumentos para qualquer operação ou tratamento de sua especialidade. (Y. 21690)

CLINICA SO' DE SENHORAS

Tratamento garantido sem operação da falta de regras, colicas, suspensão, vomitos, enjôos, etc.; regulariza os atrazos menstruaes por processo rapido e efficaz. Dr. Cesar Esteves. Rua Sete de Setembro, 219, das 9 ás 11 e de 1 ás 4. Tel. Central 1591. (Y 19885) R

CONSULTAS GRATIS

Pelo Dr. Luiz Lima Bittencourt, especialista em molestias dos OLHOS, OUVIDOS, GARGANTA e NARIZ todos os dias, das 9 ás 11 horas e pagas das 16 ás 18 horas. Consultorio — Rua Buenos Aires, 158 (entre Andradas e Uruguayana). Tambem faz o tratamento da catarata sem operação, nos casos indicados. (Y 9004) R

CLINICA SO' DE SENHORAS

Prof. dr. Octavio de Andrade — Especialista, tratamento das hemorrhagias, suspensão, atrazos, faltas, vomitos e enjôos da gravidez, frieza, etc. Regulariza as regras, processo proprio, sem operação. Rua Sete de Setembro, 219, das 10 ás 11 e de 1 ás 4 horas. Tel. 1591, Central. (Y 21715) R

CASA DE CONVALESCENTES Do Dr. João Neri

MENDES — E. DO RIO — TEL. 18. Informações — Andradas, 49. — Drogaria Pacheco. (Y 10872) R

DR. CIVIS GALVÃO

ASSISTENTE DA FACULDADE

Doenças internas. — Consultas diarias, das 3 ás 6 hs. Av. Gomes Freire n. 63. Tel. Central 2111. (Y 21708) R

LOTERIAS

CAPITAL FEDERAL

Extracção de hontem:

1.388	20:000$000
46.043	3:000$002
17.040	2:000$000

PREMIOS DE 1:000$000

2765 49351 68058

PREMIOS DE 500$000

54:60 1424 57582 49787 44301

PREMIOS DE 200$000

63726	21119	6109	60093	501
46542	1413	11884	22245	26145
60703	42054	8974	14962	68083
33681	56907	12438	21082	63769

PREMIOS DE 100$000

17612	24896	10169	62654	39151
13717	68754	22184	4037	25861
9865	34232	21856	25986	24133
6665	1258	11971	64996	69674
16788	54002	51855	4294	10485
57657	42963	68148	33084	43816
13127	64685	9668	60462	25790
18906	34086	560	46104	53217
4300	69793	27359	32395	61393
18169	60655	52874	21873	30322
41674	67095	41755	13566	68257
	39761	36364	32627	

APPROXIMAÇÕES

1.387 e 1.389	300$000
46042 e 46044	200$000
17039 e 17041	150$000
2.764 e 2.766	100$000
49350 e 49352	100$000
68057 e 68059	100$000

DEZENAS

1.381 a 1.390	40$000
46041 a 46050	30$000
17031 a 17040	20$000
2.761 a 2.770	10$000
49351 a 49360	10$000
68051 a 68060	10$000

TERMINAÇÕES

Todos os numeros terminados em 8 têm 2$; exceptuando-se os terminados em 88 que têm 4$000.

ESTADO DE Sta. CATHARINA

Sabe-se por telegramma:

Extracção de hontem:

13.787 (Santos)	50:000$000
5.889	5:000$000
4.930	2:000$000
2.987	1:000$000
8.474	1:000$000

LOTERIA DE MINAS

Sabe-se por telegramma.

Extracção de hontem:

1.926 (Uberabinha)	200:000$000
2.571 (B. Horizonte)	100:000$000
2.612 (Rio)	50:000$000
3.162 (São Paulo)	10:000$000

PREMIOS DE 2:000$000

1271 3564 4809 8483 9282

LOTERIA DO ESTADO DO RIO

Fiscalizada pelo Governo do Estado — Systema de urnas e espheras — Extracções ás 15 horas.

HOJE	TERÇA-FEIRA
40:000$000	25:000$000
INTEIRO 3$200	INTEIRO 1$600
QUARTO $800	MEIO $800

GRANDE e EXTRAORDINARIA LOTERIA

Terça-feira, 16 de Março

100:000$000

INTEIRO, 8$000. DECIMO, $800

VENDE-SE EM TODA A PARTE.

Concessionaria: COMPANHIA INTEGRIDADE FLUMINENSE — Rua Visconde do Rio Branco n. 499. Nictheroy (3016)

RAIOS X DR. JORGE A. FRANCO. Assistente do Instituto Oswaldo Cruz. Consulta com exame pelos Raios X. Tratamento das doenças do estomago, intestinos, figado, pulmão, coração, rins, ossos, etc. Cura da blenorrhagia e suas complicações com injecções de sua descoberta. 15, Largo da Carioca, 15, das 3 ás 6 (6376)

RODA DA FORTUNA

PARA HOJE

Grupo... 25	Grupo... 6
Dezena 97	Dezena 24
Centena 097	Centena 124
Milhar. 6097	Milhar. 5124

Grupo... 22	Grupo... 4
Dezena 87	Dezena 16
Centena 787	Centena 216
Milhar. 4787	Milhar. 8216

Para pequena aventura grupos: 6 a 12

90261 invertidos

ZANGÃO.

[illegible]	945
SEGUNDA	928
TERCEIRA	954
QUARTA	805
QUINTA	696

Rio, 4-3-926. — V. P. (Y 22622)

DERAM HONTEM:

1º premio	1.388	22 Tigre
2º "	6.043	11 Cavallo
3º "	7.040	10 Coelho
4º "	2.765	17 Macaco
5º "	9.351	13 Gallo
Moderno	587	22 Tigre
Rio	907	2 Aguia
Salteado	...	13 Gallo

RIO MENSAGEIRO Junto a este jornal — Entrega volumes a domicilio e recados urgentes e garantidos. Telephone Central 54. (Y 17229)

PARA GANHAR NO BICHO Leia a CHAVE DA FORTUNA, livro illustrado e com linda capa a côres. Dá o historico do Bicho, todas as explicações dos systemas, cotações e termina por um diccionario de sonhos. Preço 2$000. (Pelo correio 2$500). Vende-se na livraria editora CASA GUTTENBERG, á rua Buenos Aires n. 335, proximo á P. da Republica, e em todos os engraxates e livrarias. Bons descontos aos revendedores, neste e em outros livros. Peça lista e condições de venda. (Y 21724)

DOENÇAS DE NARIZ GARGANTA OUVIDOS E BOCCA Cura garantida e rapida do OZENA (fetidez do nariz) processo inteiramente novo. DR. EURICO DE LEMOS professor livre dessa especialidade na Faculdade de Medicina do Rio de Janeiro. Consultorio: rua da Republica do Perú n. 13, 1º andar, (antiga rua da Assembléa), das 12 horas ás 5 da tarde. (Y 23103)

GONORRHÉA e suas complicações. Cura radical por processos seguros e rapidos. DRs. JOÃO DE ABREU e BRANDINO CORRÊA, das 8 ás 19 horas. Telephone 5803 Norte. — Rua São Pedro, 64. Serviço nocturno das 20 ás 21 horas. (6385)

HYDROCELE, ORCHITES, TUMORES DOS TESTICULOS E ESTREITAMENTO DA URETHRA

HYDROCELE e estreitamento da urethra — Cura radical sem dôr, sem operação cortante e sem privar o doente de suas occupações habituaes.

DR. LUIZ DE MARCOS Uruguayana 105, das 2 ás 4. (2761)

DENTISTAS

Dr. Silvino Mattos laureado especialista em dentaduras anatomicas, SEM CHAPAS em alguns casos, e em PONTES (BRIDGE-WORKS). Preços modicos. Rua 7 de Setembro, 231. (Y 23121) R

CONSULTORIO electrico-dentario — Aluga-se, com ercado e telephone, tres vezes na semana, á praça Tiradentes n. 33. (Y 21637) R

CUIDADO COM A BOCCA

Soffre de pyorrhéa, dentes abalados, gengiva sangrando, fistulas, nevralgias, etc.: tratamento seguro com o AXOL, f. do dr. Cesar Esteves, na casa Oswaldo Cruz. Rua Sete de Setembro, 213, e nas casas de artigos dentarios. (Y 19886) R

DR. ALDO CUNHA—Trabalho dentario á hora, rapido, garantido e sem dôr, á r. Marechal Floriano, 57. (Y 15251) R

ALUGA-SE a dentista ou medico, boa sala de frente; rua Constituição n. 59. (Y 21723) R

Dentista — Heitor Corrêa — Especialista em trabalhos a ouro e dentes artificiaes. Travessa S. Francisco, 12. Tel. 3440 Central. (4910)

VENDE-SE uma cadeira Wilkerson, motor de pé (Doriot) e um braço; rua do Ouvidor n. 131, 1º andar. Para tratar, por favor, com o sr. Gonçalves, na casa Hermany. (Y 22416) R

VENDE-SE um vulcanisador de 2 muflos, um torno de officina com pedra e uma cuspideira, fonte, de torniquete, completa; rua Duque de Caxias n. 67 — Villa Isabel. (Y 22404) O

PARTEIRAS

MME. GUIU, prof. parteira de Barcelona e Rio. Partos e outros trabalhos. Cons. das 3 ás 6 hs. São José n. 27. Tel. Central 1127. Aceita parturientes á rua Buarque de Macedo n. 78. Tel. B. M. 104. (Y 21719) Y

Professores e Professoras

ALLEMÃO — Professor competente e traductor rapido, preços modicos, optimas referencias. Telephone Norte 7665. (Y 21651) Z

BELLO SEXO Para vossos incommodos tomem CAPSULAS SEVENKRAUT (Apiol — Sabina — Arruda). App. D. N. S. P. n. 94, 19/1/921. A' venda Drogaria Huber, R. 7 de Setembro, 61. Tubo original 7$. (Y 22578) Z

CURSO de francez, pratico e theorico, especial para meninas e senhoritas — Mme. Guion; 137, Av. Rio Branco, edificio do Odeon, sala 8, 4º andar — Elevador. (Y 21670) Z

COPIAS á machina e ao mimeographo; Sete de Setembro n. 107, Escola Urania. Tel. Central 751. (Y 19882) Z

TRADUCÇÕES, copias á machina e ao mimiographo; Sete de Setembro n. 107, Escola Urania. Tel. C. 751. (Y 19881) Z

DACTYLOGRAPHIA com inglez ou portuguez, tres vezes por semana, 25$ mensaes; arithmetica, escripturação mercantil, linguas e curso commercial, á rua Sete de Setembro n. 107, Escola Urania. Tel. Central 751. (Y 19881) Z

ESCOLA IDEAL Dactylographia 10$ mensaes, curso completo 50$. Tachygraphia e Escripturação 20$, Largo da Carioca n. 6. (Y 21720) Z

INGLEZ ou portuguez, com dactylographia, 25$ mensaes; rua Sete de Setembro n. 107, Escola Urania. (Y 19880) Z

ENSINA-SE piano a principiantes. Methodo do Instituto. Preço 20$ —Praça Saenz Pena n. 169. (Y 21673) Z

FRANCEZ, pratico e theorico, ensina Mme. Guion; 137, Av. Rio Branco, sala 8, 4º andar (elevador). (Y 22421) Z

LINGUAS, arithmetica, escrip. mercantil, tachygraphia e dactylographia. ESCOLA "VELOX"; largo de São Francisco 36, 1º andar. (Y 19819) Z

NÃO se importe com a sua muito edade, pouco saber e acanhamento, pois, na rua S. José, 34, 2º, só ensinam portuguez, arithmetica, etc., estando o alumno só, á vontade. (Y 22561) Z

PROFESSORA com muita pratica, lecciona portuguez, francez e trabalhos de agulha, a creanças e senhoras. Rozo, 28, c. 2 — Laranjeiras. (Y 20000) Z

PROFESSORA de piano do Instituto, 20$000 mensaes; rua Alegre n. 93, Aldeia Campista. (Y 22249) Z

PROFESSORA de piano lecciona por preço modico. Mattoso, 89. Tel. Villa 3404. (Y 21652) Z

PROF. Valle, ex-prof. do Collegio Pedro II, prepara para o Pedro II e commercio, em portug., francez (pratico e theorico), arith., algebra e philosophia. Preços modicos. Acceitam-se alumnos particulares. Portug. gratis a senhoritas. Rua da Carioca, 12, 2º andar, das 8 ás 22 horas. (Y 23034) Z

TERRENO Novo Jockey Club

Vende-se um, 12 x 30 m., em magnifica rua perto do novo prado. Tratar com B. Cruz & Cia. — Edificio d'"O Paiz", 2º andar. (Y 29797)

COMPANHIA BRASIL CINEMATOGRAPHICA

CAPITOLIO

A Mulher deve ser como o aço — Si for preciso...
Vergue, mas não quebre

Assim vêmos — AILEEN PRINGLE — juntamente com LEONOR BOARDMAN — LOUISE FAZENDA NORMA KERRY — RAYMOND HATTON e WILLIAM CRANE em

O Meu Segundo Amor

da METRO GOLDWYN

NOTA — Este film é improprio para creanças

VER, TOCAR E GOSTAR — comedia da PARAMOUNT

Na sessão de 4 HORAS — as artistas do Theatro GLORIA farão uma — PARADA DE MODAS — no palco e na platéa.

2ª FEIRA

Para salvar o esposo ella se engolphou na voragem dos prazeres, da folia e do champagne, deixando-se levar.

No dominio do jazz

Producção de arte da FIRST NATIONAL apresentada pelo Programma SERRADOR

Corinne Griffith ao lado de NITA NALDI, HARRISON FORD e KENNETH HARLAN

ODEON

O film do dia!
A "Charleston"!
NORMA SHEARER
é a deliciosa interprete de

A MOSCA NEGRA

da METRO GOLDWYN

METRO-GOLDWYN PICTURES

E a seu lado vemos:
ZAZU PITS
TOM MOORE — CONRAD NAGEL e HELENE DALGY

A mulher é sempre a mesma, em todos os tempos!

IMPERIO

Seja ella a romantica de 1820
— ou a progressista de 1900
— ou a deliciosa doidivanas de hoje que se deixa arrastar pela

FOLIA!...

como vemos
— **Gloria Swanson** —
neste delicioso film da PARAMOUNT

NOTA — Este film é improprio para creanças

Só no IMPERIO tereis o — PROLOGO — deste film, feito no palco pela querida artista APPOLONIA PINTO — nas sessões das 2 hs — 3 1|2 — 8 hs e 9 1|2.

2ª FEIRA

A PARAMOUNT nos mostrará

Ricardo Cortez
Greta Nissen
Wallace Beery
Raymond Hatton
Lilian Leighton
Edythe Charman
e Richard Arlen
EM

EM NOME DO AMOR

CINEMA AVENIDA

HOJE | HOJE

Programma collosso! Programma invencivel!

O murmurio eterno

film dramatico admiravel com TOM MIX

Juanita e seu Juanota — engraçada comedia em 2 partes.
Com PINCEL, CINZEL e LAPIS film natural-instructivo.

JORNAL DA FOX - Um numero sensacional.

2ª FEIRA

Stuart Holmes

o magico do cinismo na sce na muda no grande film dramatico do SPLENDID PROGRAMMA

Na maré violenta das paixões

O grande artista realisa a mais extraordinarias das creações no typo de profundo observação psycologica dum official slavo.

CINE THEATRO AMERICA

HOJE — Reprise sensacional do grande drama historico O BELLO BRUMMELL com o adorado artista John Barrymore.
A DESTEMIDA DIANA, film da Paramount com os artistas Tom Moore, e Wallace Beery. (3878)

HOJE no HOJE

IDEAL

O MAIS CONFORTAVEL CINEMA DO RIO — PROPº M. PINTO

Tem a mulher direito de renovar, não havendo sido feliz com a primeira, uma segunda experiencia matrimonial?

Porque as mulheres tornam a casar

explana uma these de palpitante interesse, desenvolvendo uma acção sempre forte e suggestiva

São seis admiraveis partes da Diamond-Programma, com
MILTON SILLS e ETHEL GREY TERRY

Ainda no programma, outra pellicula de integral belleza

PERDOAR E ESQUECER

com tres notabilidades do «screen»
Estelle Taylor, Pauline Garon e W. Standing
Seis partes BRASIL & AMERICA

PREÇOS COMMUNS

2ª FEIRA — um programma assombro — 2ª FEIRA

Vida Sportiva, um monumento da cinematographia (Universal) com Bert Lytell e outras celebridades e Corações de Mulher, da Vitagraph, com Jane Novak

---

Beija-me outra vez!

O publico fino, a platéa intelligente — que conhece Cinema — é unanime em acclamar este film como uma obra prima de malicia e arte!
Um colosso de WARNER BROS dirigido pelo genio de ERNST LUBITSCH
com
MARIE PREVOST
MONTE BLUE
CLARA BOW
JOHN ROCH
WILLIARD LOUIS

PARISIENSE

Programma MATARAZZO

2ª FEIRA

A INIMIGA DOS HOMENS

com
DOROTHY REVIER
a rival de
GLORIA SWANSON
Cullen Landis
Charles Clary
Cesar Gravine

Luxuoso film em que se exhibem as mais lindas e elegantes toilettes das grandes modistas newyorkinas!

BREVE: Uma obra formidavel!

SALAMMBÔ

— A VIRGEM DE CARTHAGO —
O famoso romance de Gustavo Flaubert num grandioso film que ultrapassa tudo de colossal que se tem visto em Cinema!

CASA EM COPACABANA

Aluga-se ou vende-se a bella casa acabada de construir da rua Toneleros, 263, proximo a rua D. Clara, edificada em centro de terreno com 3 varandas, 2 salas, saleta, 6 quartos, 2 banheiros, copa e demais dependencias; tem garage, póde ser visitada a qualquer hora; para tratar com o sr. Braga, no "Correio da Manhã".

CINEMA RIALTO

O melhor e mais confortavel da Avenida

HOJE — Um film que toca fundamente ao coração materno — HOJE

PERDOA-ME MÃE!

Super producção da VITAGRAPH, com ALICE CALHOUN e CULLEN LANDIS.

NO PALCO - *Nas sessões de 5 e 9 horas*

Luiz Barreira — O emulo do Bello Brumell, que viverá a Alma lusitana, nos mais bellos fados portuguezes.

OS WILLIAMS — Impressionantes demonstrações de força.

EUGENIA ANDREEWA
— Magnifica cantora a voz —

2ª FEIRA — Ethel Clayton e W. Mac Donald na super producção da Fox

O coração não envelhece

NO PALCO - Novas e sensacionaes estréas

CINEMA THEATRO CENTRAL

Unico music-hall familiar no Brasil — Empreza Pinfildi — Aven. da Rio Branco 168 e 170 — Telephone Central 4218

HOJE — 4 grandiosas sessões familiares — ás 3 horas, 5 1|2 - 8 1|2 e 10 1|2 - Somente novidades Artistas contratados na Europa exclusivamente para o Central. — HOJE

Elaine Hammerstein no colossal film S. O. S. — OU — Os Perigos do Mar

O torpedeamento e naufragio de um grande paquete em alto mar. O signal de soccorro S. O. S. e outras scenas patheticas, emocionantes sensacionaes

No palco — Okáti and Mysterya apresentam as Sombras Espiritas — Novidade pela 1ª vez no Brasil

Exito — Trio Monzo — Pot-pourry de acrobacia, musica e exercicios de bycicleta — Novidade — Estréa — Conchita Hilary cantante hespanhola

Les Harris gladiadores romanos WANDERFUL ROMAN ACT — Los Yettos acrobatas comicos — Estréa — Walter imitador do bello sexo

THE WAG'S musicaes excentricos — Clarita Carbonell bailarina hespanhola — Les 2 Watsons os reis dos patins — Estrella Azucena Bailarina hespanhola — La Rosine Renomada canta te a diccionn

Les Weldons equilibristas High Life — Molly Bell Bailarina classica

Amanhã -:- Amanhã
Uma estréa esperada

MME. MERISKA

e sua POUPEE

A cachorrinha vidente

Poupée sabe... calcula... adivinha Tudo!...

Ver para crer

Amanhã no Central, amanhã

2ª-feira — Na téla: "LADRÕES TERRIVEIS", com W. Fairbanks, Efa Novak. — Breve: "Os trez mandamentos do amor", com Anita Stewart e Bertlytell.

Cine-Theatro Modelo

R. 24 de Maio, 287

HOJE — Um programma memoravel composto de 4 films

CARNAVAL CANTADO

Um documentario completo sobre o carnaval de 1926. Formidavel successo! Grande orchestra executando os memoraveis sambas e canções deste anno. Pauline Starke, em — A DESTEMIDA DIANA — e magnificos que empolgam e commovem!
— A BELLA MARIA — hilariante comedia — FOX JORNAL — documentario mundial
Todos ao Modelo! O melhor cinema e os melhores programmas! Amanhã "No saldo a sacerdote" e os "Mundo em foco". (V 2162)

CINEMA SMART
Cleo de Paris
Mae Murray e Monte Blue
A bella Maria
comica
— FOX JORNAL —
Amanhã — CAPITÃO BLOOD. (V 2252)